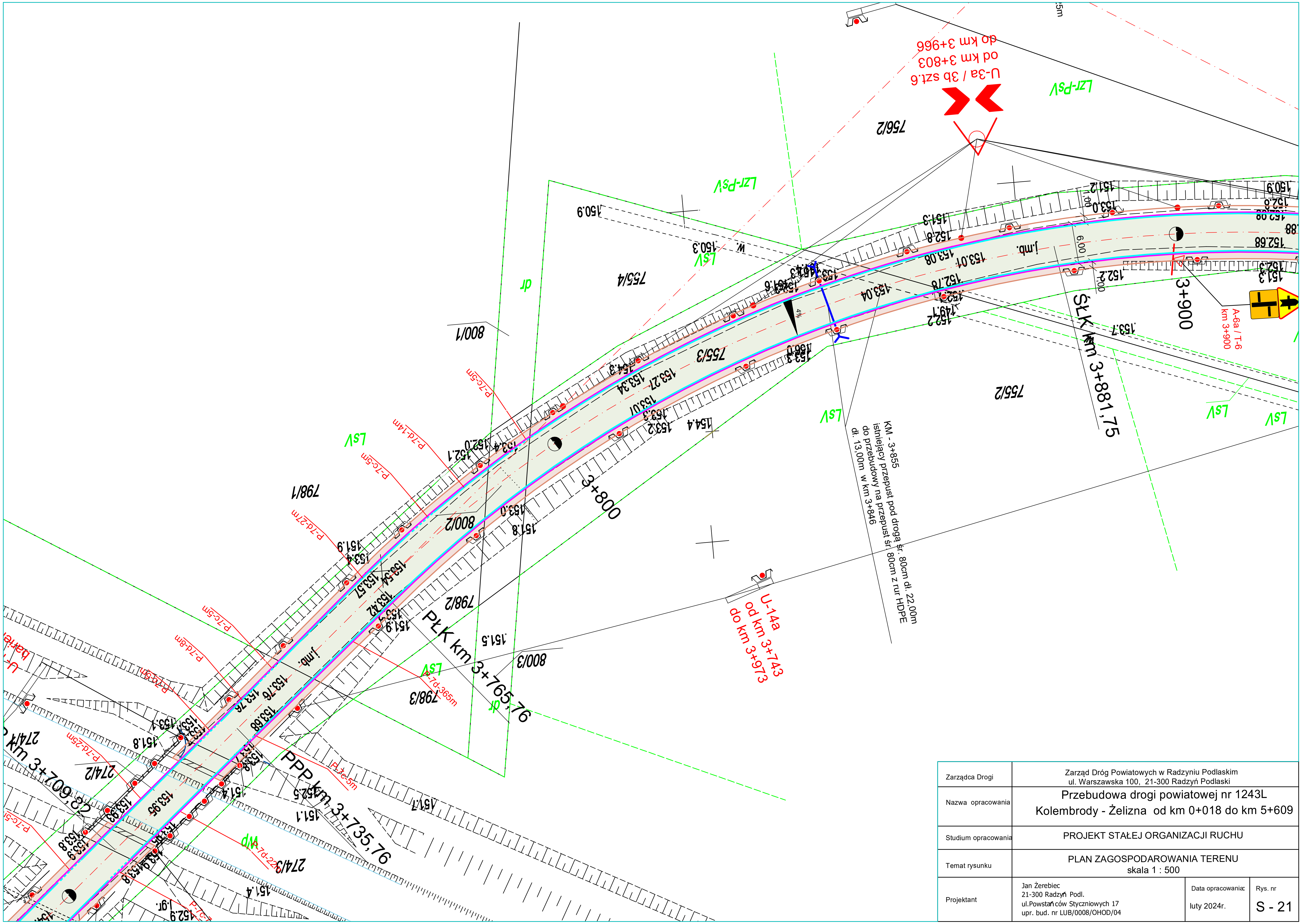

Zarządca Drogi	Zarząd Dróg Powiatowych w Radzyniu Podlaskim ul. Warszawska 100, 21-300 Radzyń Podlaski		
Nazwa opracowania	Przebudowa drogi powiatowej nr 1243L Kolembrody - Żelizna od km 0+018 do km 5+609		
Studium opracowania	PROJEKT STAŁEJ ORGANIZACJI RUCHU		
Temat rysunku	PLAN ZAGOSPODAROWANIA TERENU skala 1 : 500		
Projektant	Jan Żerebiec 21-300 Radzyń Podl. ul.Powstańców Styczniowych 17 upr. bud. nr LUB/0008/OHOD/04	Data opracowania: luty 2024r.	Rys. nr S - 21