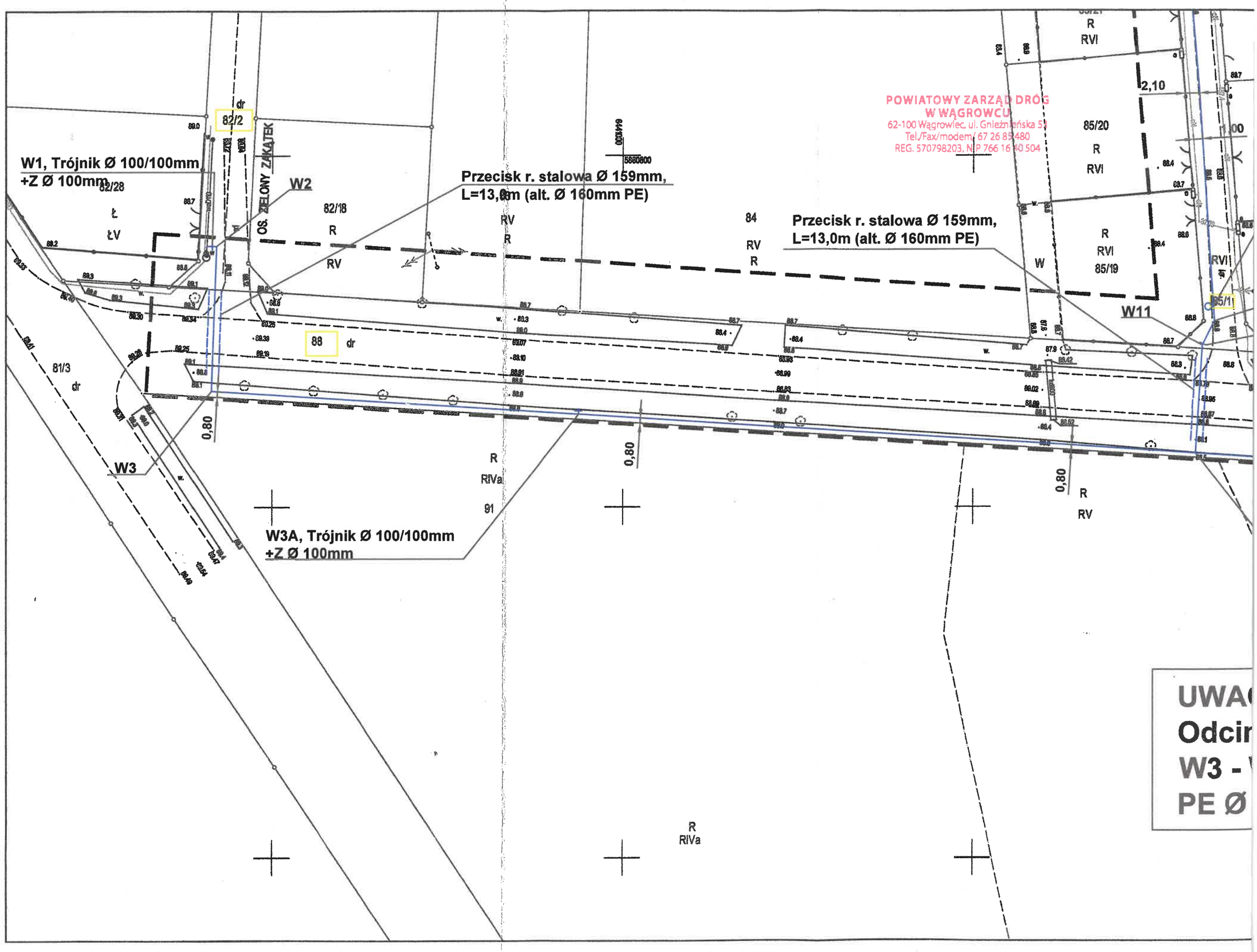
W1, Trójnik Ø 100/100mm
+Z Ø 100mm
W2
W3
W3A, Trójnik Ø 100/100mm
+Z Ø 100mm
W11
Przecisk r. stalowa Ø 159mm,
L=13,0m (alt. Ø 160mm PE)
Przecisk r. stalowa Ø 159mm,
L=13,0m (alt. Ø 160mm PE)
OS. ZIELONY ZAKĄTEK
POWIATOWY ZARZĄD DRÓG
W WĄGROWCU
62-100 Wągrowiec, ul. Gnieźnieńska 52
Tel./Fax/modem/ 67 26 85 480
REG. 570798203, NIP 766 16 40 504
82/2
82/28
82/18
84
85/20
85/19
85/1
88
81/3
91
2,10
1,00
0,80
0,80
0,80
UWA
Odcir
W3 -
PE Ø