

Gostyń, dnia 06.06.2024 r.

Dotyczy sprawy: BZP.272.2.9.2024

**Do  
Wszystkich Wykonawców**

## **WYJAŚNIENIA DO SWZ**

Dotyczy: postępowania o udzielenie zamówienia publicznego w trybie podstawowym bez możliwości przeprowadzenia negocjacji pn. „**Budowa kompleksów sportowych na terenie szkół powiatowych**”.

Działając na podstawie art. 284 ust. 6 ustawy z dnia 11 września 2019 r. Prawo zamówień publicznych (t.j. Dz. U. z 2023 r., poz. 1605 z późn. zm.), Zamawiający udostępnia treść zapytań (po terminie zadawania pytań) Wykonawcy wraz z wyjaśnieniami:

### **Pytanie nr 1.**

Prosimy o podanie jakiego typu lamp wymaga Zamawiający, ponieważ w przedmiarze została wskazana tylko moc, a opis w STWiOR jest bardzo ogólny.

**Odpowiedź: Wykonawca winien przyjąć typ lamp powszechnie stosowanych na tego rodzaju obiektach sportowych.**

### **Pytanie nr 2.**

Prosimy również o wskazanie jakie natężenie mają mieć lampy.

**Odpowiedź: Należy zastosować lampy o wartości natężenia oświetlenia powierzchni boiska na poziomie min. 75 lx.**

### **Pytanie nr 3.**

Prosimy o informację, skąd zasilane ma być projektowane oświetlenie.

**Odpowiedź: Zasilanie projektowanego oświetlenia odbywać się będzie z istniejącego budynku hali sportowej.**

### **Pytanie nr 4.**

W związku z koniecznością usunięcia kolizji – przełożenia kabla NN zwracamy się z prośbą o informację, czyj jest to kabel/do kogo należy oraz prosimy o udostępnienie dokumentacji terenu z oznaczeniem kabla do przeniesienia.

**Odpowiedź: Mapa z zaznaczoną infrastrukturą stanowi załącznik do przetargu.**

### **Pytanie nr 5.**

Prosimy również o rozważenie zmiany nawierzchni bieżni w obu lokalizacjach.

Dokumentacja projektowa przewiduje nawierzchnię typu 8mm EPDM + 8mm SBR na bieżni lekkoatletycznej, pragniemy zwrócić uwagę Zamawiającego, że tego typu nawierzchnia jest zalecana głównie na boiska sportowe. W związku z powyższym zwracamy się do Zamawiającego z prośbą o zmianę typu nawierzchni na 11mm SBR + 2mm natrysk. Ponadto, obecna nawierzchnia wskazana w przedmiarze, będzie kilkukrotnie droższa w wykonaniu od tej typu natryskowego, a w

żaden sposób nie wpłynie na lepsze użytkowanie, jednocześnie przewyższając niepotrzebnie wartość inwestycji.

**Odpowiedź: Nawierzchnię bieżni należy wykonać zgodnie z przedmiarem robót po modyfikacji z dnia 3.06.2024 r.**

**Pytanie nr 6.** Prosimy o potwierdzenie, że nawierzchnia bieżni lekkoatletycznej ma zostać wykonana na podbudowie typu ET. Pragniemy zwrócić uwagę Zamawiającego, że podbudowa elastyczna jest zalecana głównie pod boiska wielofunkcyjne, natomiast na obiektach lekkoatletycznych Polski Związek Lekkiej Atletyki wyraźnie zaleca wykonywanie podbudowy betonowej lub asfaltobetonowej. Mając na uwadze powyższe proponujemy wykonanie bieżni według poniższego przekroju.

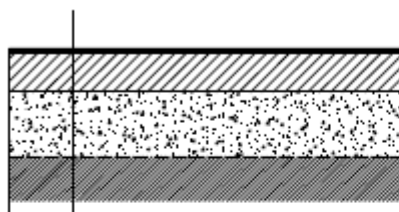

Nawierzchnia poliuretanowa 13mm
Płyta betonowa gr.15cm, beton C25/30 zbrojony włóknami
Folia budowlana układana na zakład
Kruszywo kamienne tamane frakcji 0-31,5mm gr. 17cm
Warstwa odsączająca z piasku gr.10cm
Geowłóknina separująco-wzmacniająca
Istniejące nośne podłoże gruntowe, maksymalnie zagęszczone do danego gruntu rodzimego

**Odpowiedź: Nawierzchnię bieżni należy wykonać zgodnie z przedmiarem robót po modyfikacji z dnia 3.06.2024 r.**

**Pytanie nr 7.**

Proszę o określenie rodzaju nawierzchni poliuretanowej oraz technologii wykonania nawierzchni w miejscowości Grabonóg. W zamieszczonym w dniu 03.06.2024 przedmiarze po modyfikacji zmianie uległa pozycja 16 dotycząca nawierzchni poliuretanowej.

**Odpowiedź: Rodzaj nawierzchni oraz technologię jej wykonania w miejscowości Grabonóg należy przyjąć zgodnie z przedmiarem robót po modyfikacji z 3.06.2024 r.**

Jednocześnie informujemy, że termin składania i otwarcia ofert pozostaje bez zmian – składanie ofert do dnia **07.06.2024 r. do godz. 9:00**, otwarcie ofert w dniu **07.06.2024 r. o godz. 9:30**.

**Z up. Zarządu Powiatu (-)  
Magdalena Szczepaniak  
Główny Specjalista**