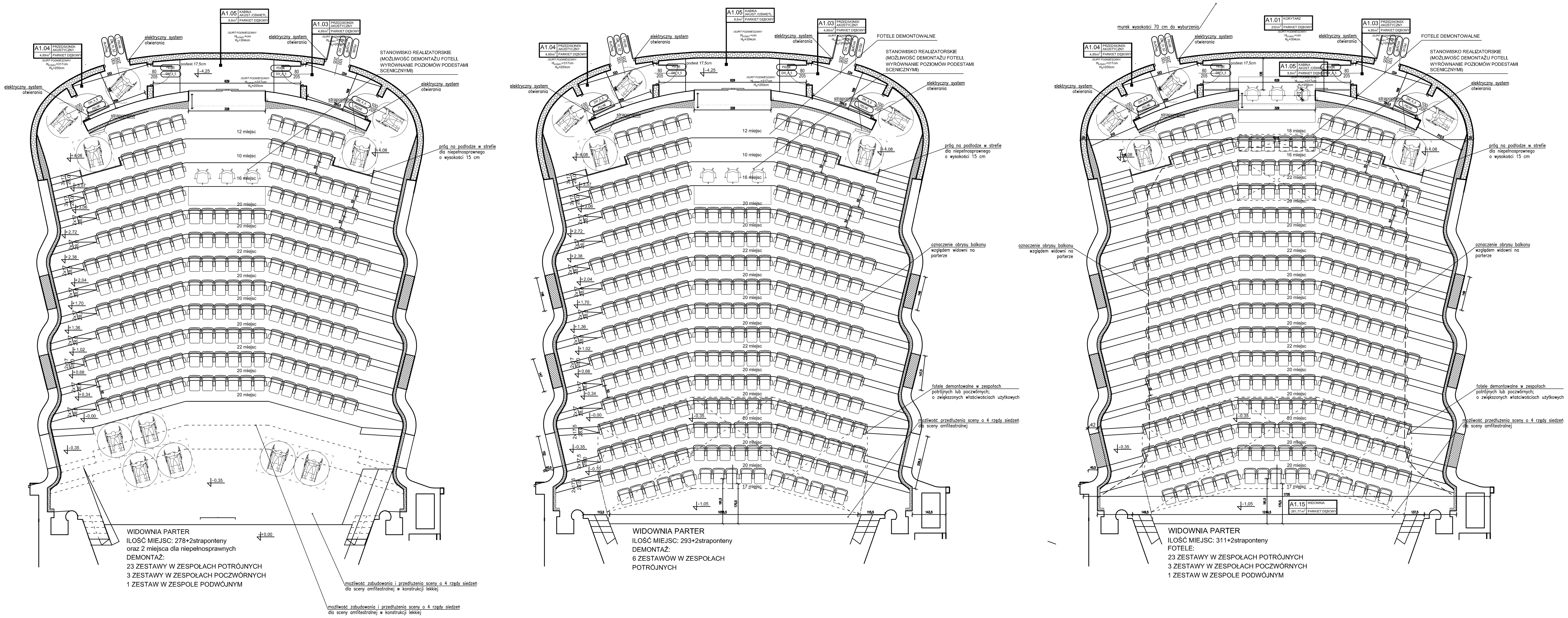

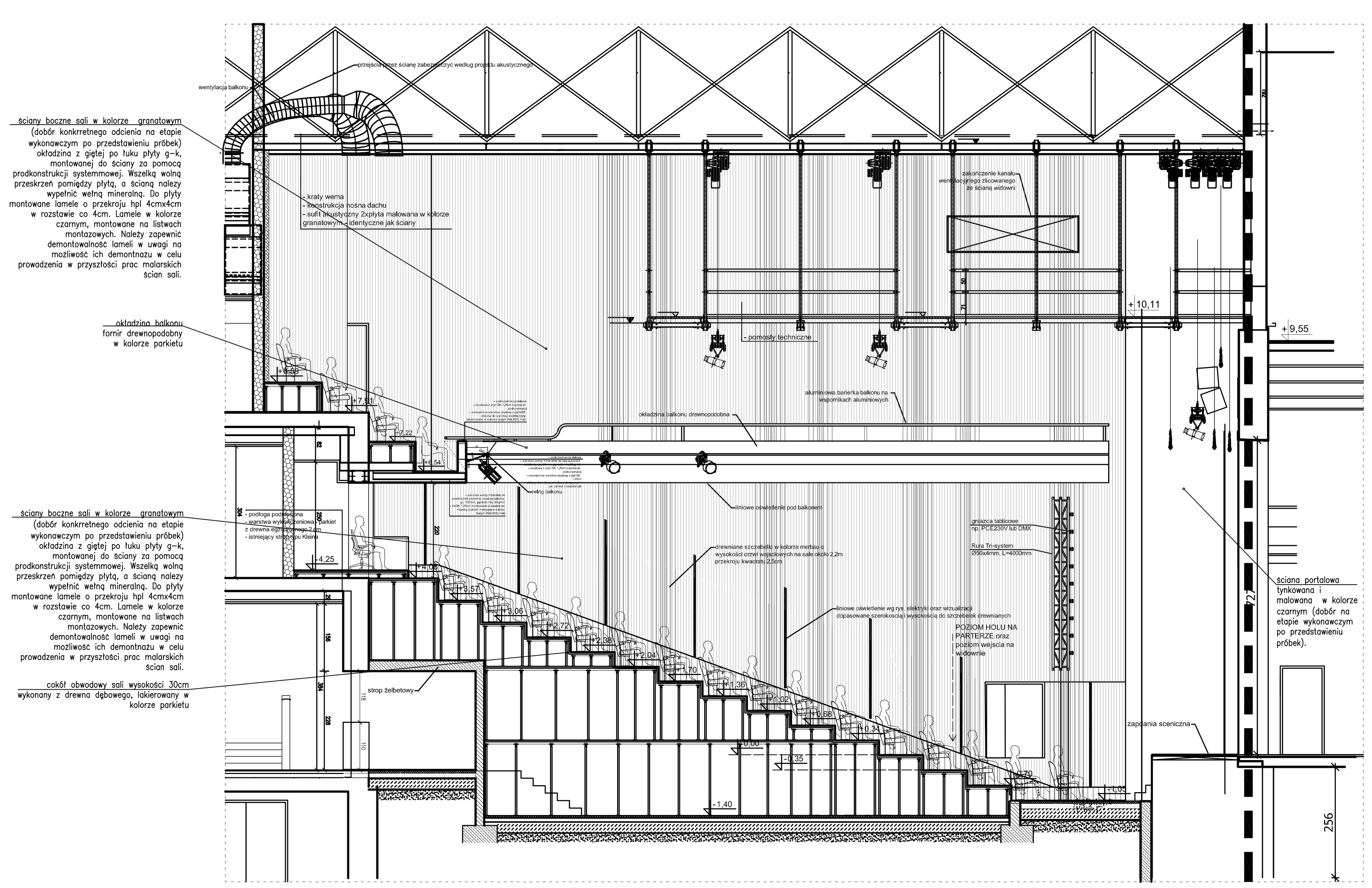

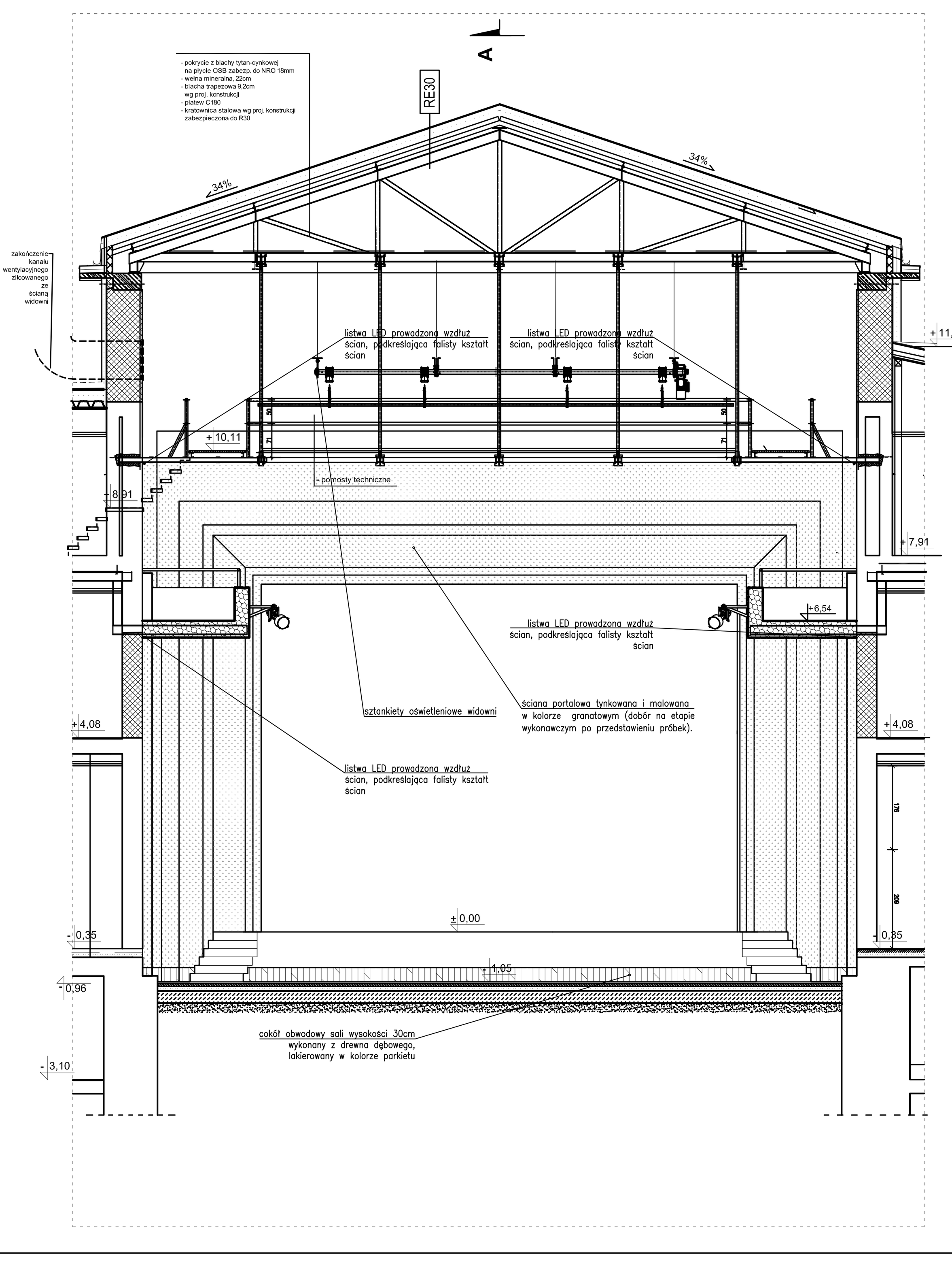

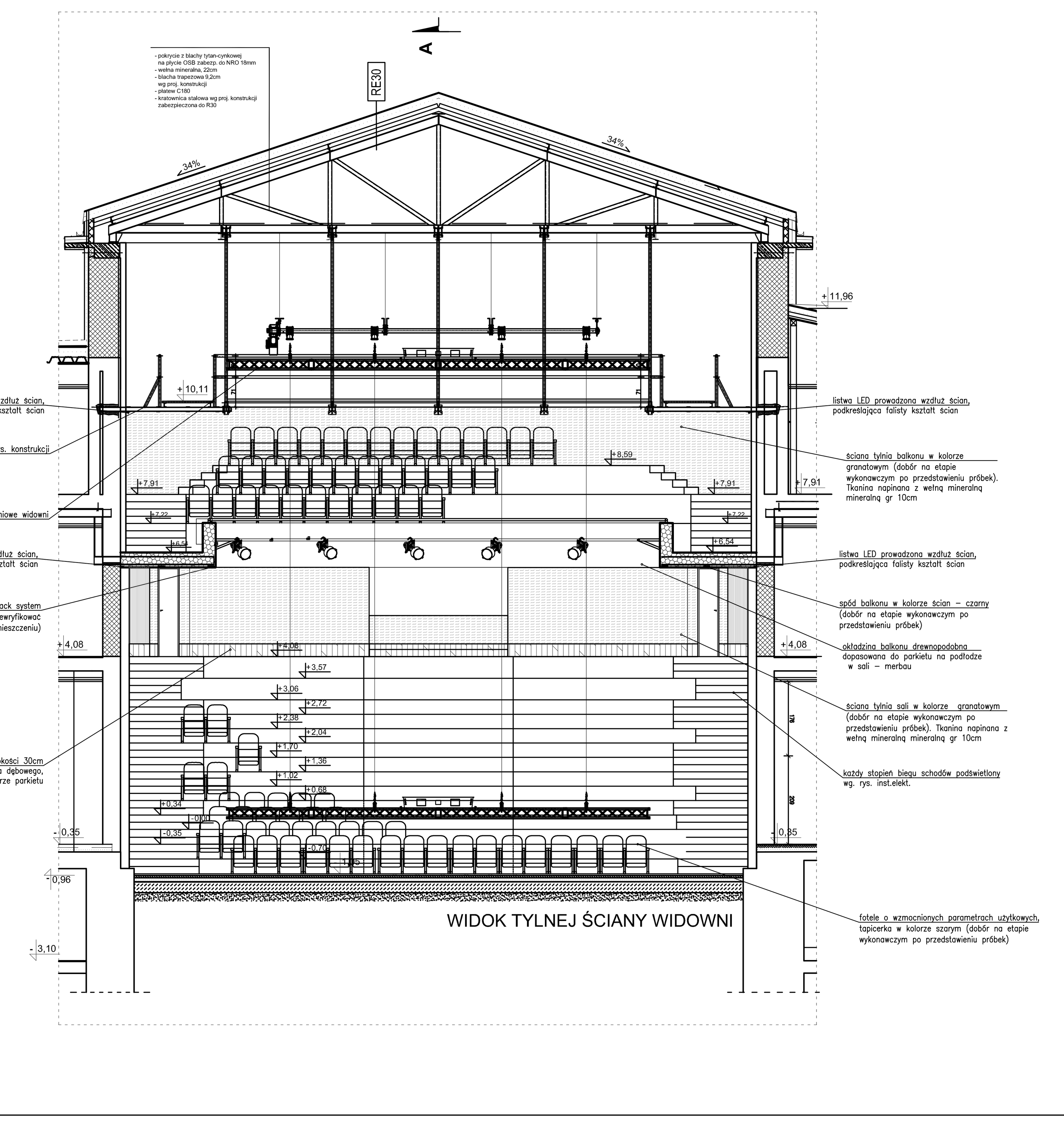

UWAGI:
1. Przed przystąpieniem do realizacji, sprawdzić wszystkie elementy i istotne wymiary na budowie.
2. Projekt rozpatrywać łącznie z projektami pozostałych branż.
3. Rysunki należy rozpatrywać łącznie z opisem technicznym i zestawieniem materiałów.
4. Zmiany w projekcie podlegają akceptacji projektanta.

ZADANIE I

Przebudowa, nadbudowa i rozbudowa(wraz z infrastrukturą tech.: wod.-kan., c.o.; went. i elktr.) Teatru Polskiego im. H. Konieczki w Bydgoszczy przy Al. Adama Mickiewicza 2 (działki ewid. nr 62/2, 68/2, 64, 63/2, 63/3, 65/9, 65/5, 67/5, 68/1)

al. Adama Mickiewicza 2, Bydgoszcz

Inwestor
Teatr Polski im. Hieronima Konieczki
al. Adama Mickiewicza 2
85-071 Bydgoszcz

Projekt wykonawczy- rewizja
Stadium

Rysunek
Kłady ścian oraz warianty ustawienia foteli: A1.15 - WIDOWNIA

Skala	Nr rys.
1:100	**A.23**
Data	
12.11.2021	

opracowanie
mgr inż. arch. Greta Bocian
mgr inż. arch. Paulina Felczyńska

Podpis

ARCHITEKTURA
PROJEKTANT
mgr inż. arch Robert Lebioda
704/01/DUW
DO PROJEKTOWANIA BEZ OGRANICZEŃ W SPECJALNOŚCI ARCHITEKTONICZNEJ

„Sound & Space" Sp. z o.o.
60-682 POZNAŃ
Ul. W. BIEGAŃSKIEGO 61A
Tel. /Fax.: (061) 825-65-27
sound@space.pl