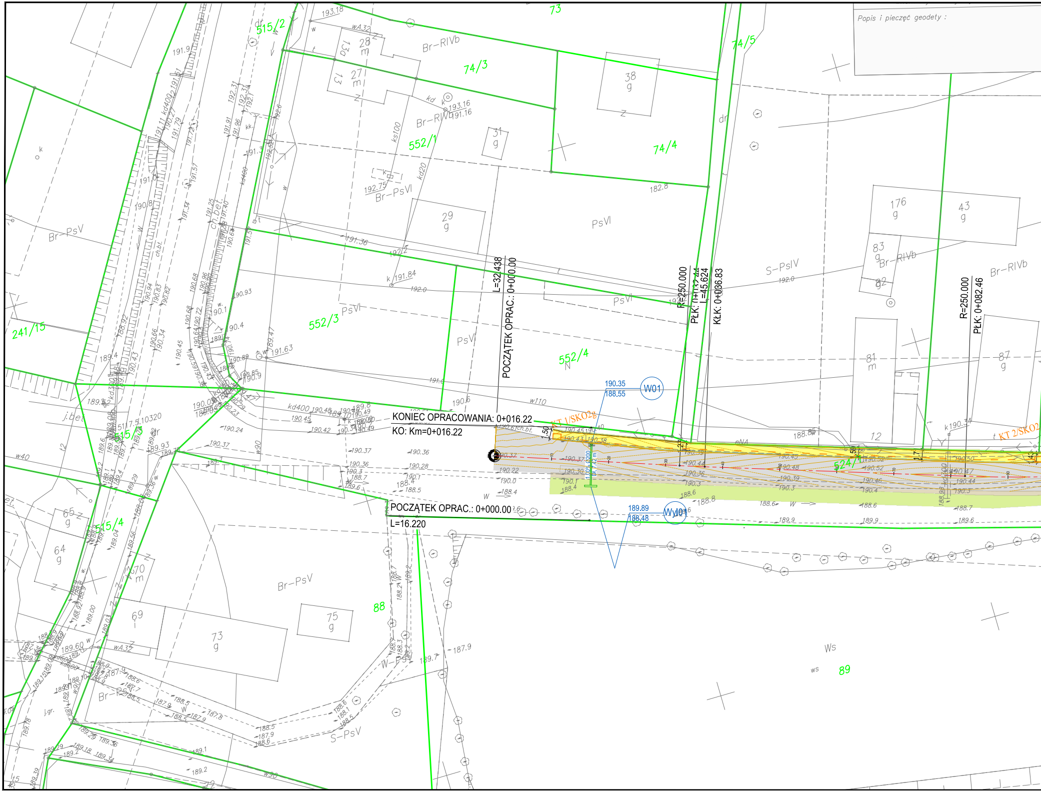

Popis i pieczęć geodety :
KONIEC OPRACOWANIA: 0+016.22
KO: Km=0+016.22
POCZĄTEK OPRAC.: 0+000.00
L=16.220
POCZĄTEK OPRAC.: 0+000.00
L=32.438
R=250.000
L=45.624
KŁK: 0+036.83
R=250.000
PŁK: 0+082.46
W01
Wyl01
190.35
188.55
189.89
188.48
KT 1/SKO2g
KT 2/SKO2
73
515/2
74/3
74/4
74/5
552/1
552/3
552/4
241/15
515/3
515/4
524/1
88
89
Br-RIVb
Br-PsVI
PsVI
Br-PsV
S-PsIV
S-PsV
Ws

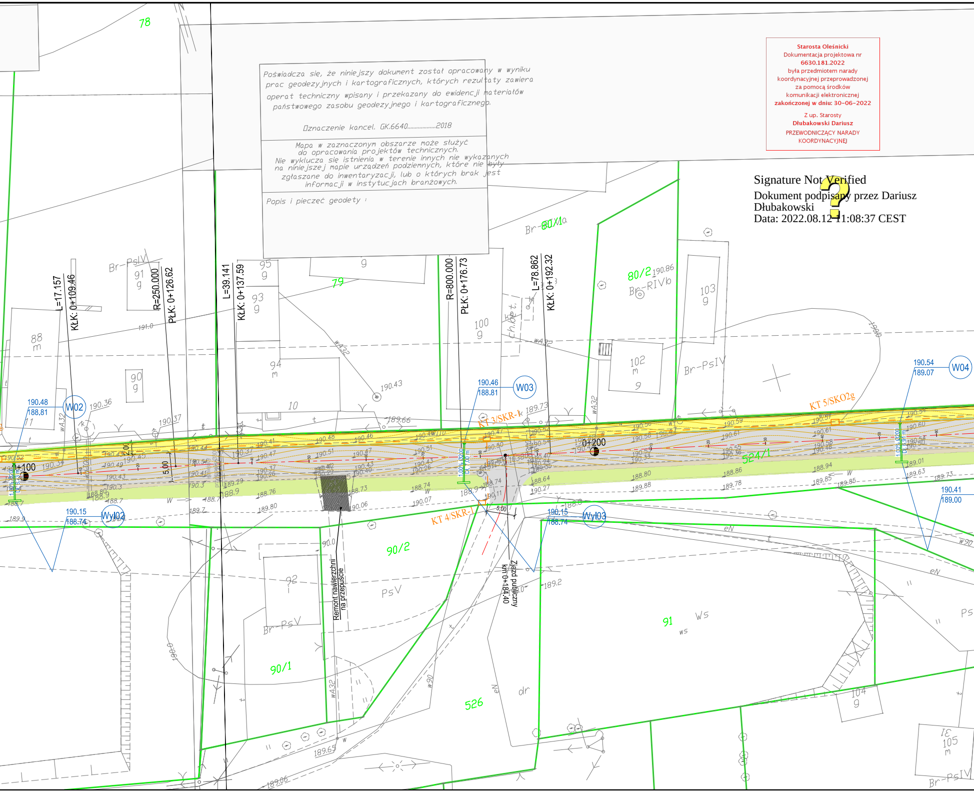
78
79
80/1a
80/2
Br-RIVb
Br-PsIV
91
9
93
95
88
m
90
94
10
100
102
103
104
105
L=17.157
KłK: 0+109.46
R=250.000
PłK: 0+126.62
L=39.141
KłK: 0+137.59
R=800.000
PłK: 0+176.73
L=78.862
KłK: 0+192.32
W02
190.48
188.81
W03
190.46
188.81
W04
190.54
189.07
190.41
189.00
Wyl02
190.15
188.74
Wyl03
190.15
188.74
KT 3/SKR-1
KT 4/SKR-1
KT 5/SKO2g
0+100
0+200
5.00
2.00
524/1
90/2
90/1
92
526
91
Ws
ws
PsV
Br-PsV
dr
Ps
Remont nawierzchni na przepuście
Zjazd publiczny km 0+184.40
wA32
eN
w90
190.43
190.36
190.37
189.66
189.73
190.86
191.0
190.0
189.2
189.65
189.06

Poświadcza się, że niniejszy dokument został opracowany w wyniku prac geodezyjnych i kartograficznych, których rezultaty zawiera operat techniczny wpisany i przekazany do ewidencji materiałów państwowego zasobu geodezyjnego i kartograficznego.

Oznaczenie kancel. GK.6640..................2018

Mapa w zaznaczonym obszarze może służyć do opracowania projektów technicznych. Nie wyklucza się istnienia w terenie innych nie wykazanych na niniejszej mapie urządzeń podziemnych, które nie były zgłaszane do inwentaryzacji, lub o których brak jest informacji w instytucjach branżowych.

Popis i pieczęć geodety :

Starosta Oleśnicki
Dokumentacja projektowa nr
6630.181.2022
była przedmiotem narady
koordynacyjnej przeprowadzonej
za pomocą środków
komunikacji elektronicznej
zakończonej w dniu: 30-06-2022

Z up. Starosty
Dłubakowski Dariusz
PRZEWODNICZĄCY NARADY
KOORDYNACYJNEJ

Signature Not Verified
Dokument podpisany przez Dariusz Dłubakowski
Data: 2022.08.12 11:08:37 CEST

MAPA DO CELÓW PROJEKTOWYCH

SKALA 1:500

Układ odniesienia: PL-ETRF89, układ wsp. płaskich: PL-2000 strefa 6 (18°), układ wys.: PL-KRON86-NH
obr. Jemielna 0002: dz. 515/2, 515/4, 524/1
Sekcje mapy: 6.151.17.22.3.2; 6.151.17.22.4.1; 6.151.17.22.2.3; 6.151.17.22.1.4

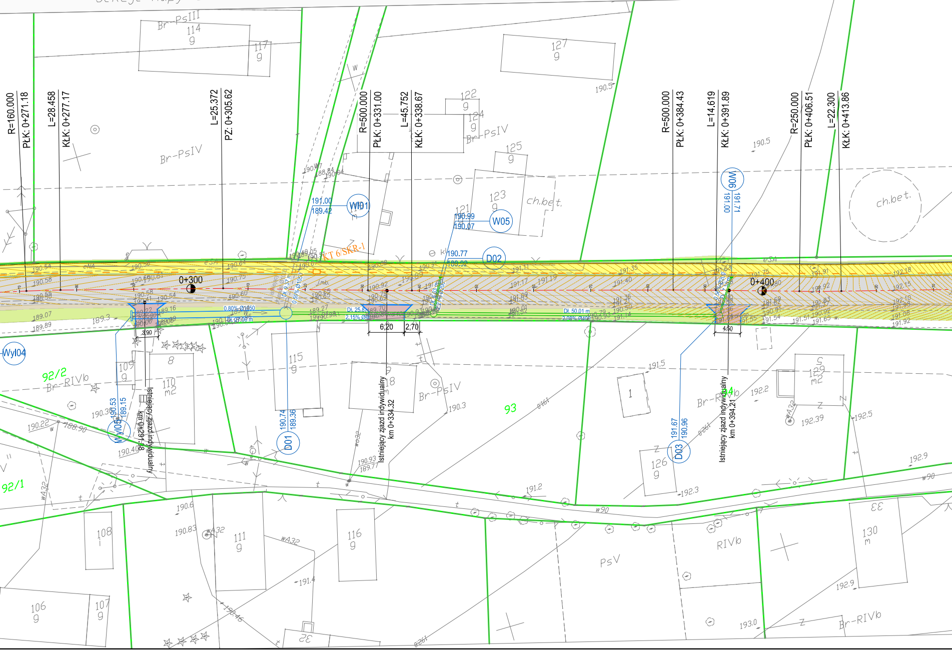
R=160.000
PŁK: 0+271.18
L=28.458
KŁK: 0+277.17
L=25.372
PZ: 0+305.62
R=500.000
PŁK: 0+331.00
L=45.752
KŁK: 0+338.67
R=500.000
PŁK: 0+384.43
L=14.619
KŁK: 0+391.89
R=250.000
PŁK: 0+406.51
L=22.300
KŁK: 0+413.86
0+300
0+400
W01
W05
W06
D01
D02
D03
Wyl04
Wyl05
KT 6/SKR-1
Istniejący zjazd indywidualny km 0+291.58
Istniejący zjazd indywidualny km 0+334.32
Istniejący zjazd indywidualny km 0+394.21
6,20
2,70
4,50
2,90
Br-PsIII
Br-PsIV
Br-RIVb
Br-RIVb
PsV
RIVb
ch.bet.
92/2
92/1
93
114
117
127
122
124
125
123
121
115
118
109
110
108
111
116
126
129
130
106
107

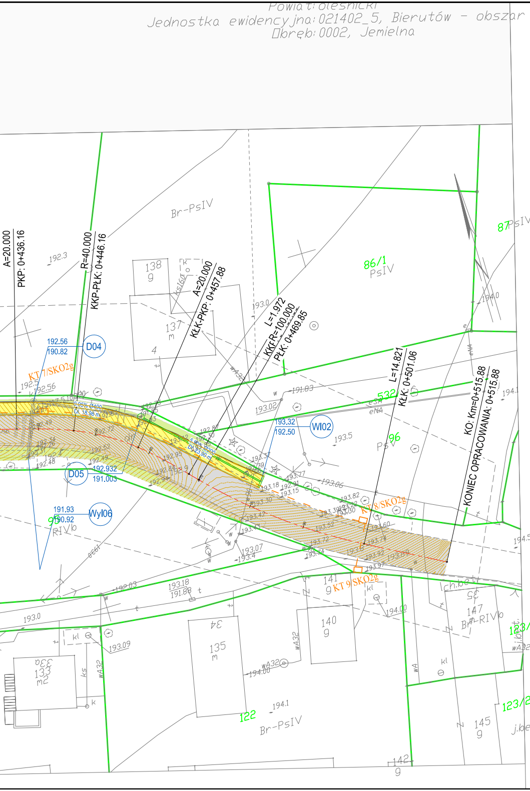
Powiat: oleśnicki
Jednostka ewidencyjna: 021402_5, Bierutów - obszar wiejski
Obręb: 0002, Jemielna
A=20.000
PKP: 0+436.16
R=40.000
KKP-PŁK: 0+446.16
A=20.000
KŁK-PKP: 0+457.88
L=1.972
KKŁR=100.000
PŁK: 0+469.85
L=14.821
KŁK: 0+501.06
KO: Km=0+515.88
KONIEC OPRACOWANIA: 0+515.88
D04
D05
Wl02
Wyl06
KT 7/SKO2g
KT 8/SKO2g
KT 9/SKO2g
86/1
PsIV
87
PsIV
96
PsV
532
122
Br-PsIV
123/1
123/2
141
140
138
137
135
133
147
145
142
Br-PsIV
RIVb
192.56
190.82
193.32
192.50
192.932
191.003
191.93
190.92
194.0
194.5
194.1

Szymon Jakub Potoczny

Cyfrowo podpisane przez Szymon Jakub Potoczny
DN: cn=Szymon Jakub Potoczny, c=PL
Data: 2022.08.08 14:44:01 +02'00'

LEGENDA

-·-·-	OŚ DROGI POWIATOWEJ	🟨	PROJ. CHODNIK Z BETONOWEJ KOSTKI BRUKOWEJ PROSTOKĄTNEJ KOLORU SZAREGO
—	GRANICE DZIAŁEK	—	PROJ. KANAŁ TECHNOLOGICZNY
▭	KRZEWY DO USUNIĘCIA	🟩	PROJEKTOWANA SKARPA, TEREN DO ZAHUMUSOWANIA I OBSIANIA TRAWĄ
⊗	DRZEWA DO USUNIĘCIA	▨	NAWIERZCHNIA JEZDNI DO SFREZOWANIA I WYRÓWNANIA ORAZ POSZERZENIA JEZDNI DROGI POWIATOWEJ
		—○—	ISTNIEJĄCA KANALIZACJA DESZCZOWA
—	PROJ. KRAWĘŻNIK BETONOWY 15x30 cm	—○—	PROJEKTOWANA KANALIZACJA DESZCZOWA
—	PROJ. OBRZEŻE BETONOWE 8x30 cm	—○—	PROJEKTOWANA KANALIZACJA DESZCZOWA NA ODCINKU RZEKI CIESIELSKA WODA (ZARUROWANIE RZEKI)

Inwestor/Zamawiający	Jednostka projektowa
Zarząd Dróg Powiatowych w Oleśnicy **ul. Wojska Polskiego 52c** **56-400 Oleśnica** ZDP OLEŚNICA	**PPSP** **ul. Akacjowa 4n/2/2** **55-040 Ślęza** **www.potoczny.pl** PRACOWNIA PROJEKTOWA SZYMON POTOCZNY

Inwestycja:	Przebudowa drogi powiatowej nr 1465D polegająca na wykonaniu chodnika wraz z budową kanalizacji deszczowej w miejscowości Jemielna		
Adres:	dz. nr 95, 524/1, obręb Jemielna, gm. Bierutów		
Tytuł rysunku:	PROJEKT ZAGOSPODAROWANIA TERENU		
Branża:	Drogowa, teletechniczna	Skala: 1:500	Nr rysunku: PB-02
Stadium:	Projekt budowlano-wykonawczy	Data: 08.03.2022	

Stanowisko:	Imię i Nazwisko:	Nr uprawnień i specialność:	Podpis:
Projektant branża drogowa	mgr inż. Szymon Potoczny	DOŚ/0310/PBD/18 w specjalności inżynieryjnej drogowej do projektowania	
Sprawdzający branża drogowa	mgr inż. Ryszard Potoczny	161/85/UW w specjalności konstrukcyjno-inżynieryjnej	
Asystent projektanta branża drogowa	mgr inż. Bartosz Surma		
Projektant branża teletechnicza	mgr inż. Piotr Błaszkiewcz	DTT-TU/02262/02/U w specjalnośności instalacyjnej w telekomunikacji przewodowej wraz z infrastrukturą towarzyszącą do projektowania	