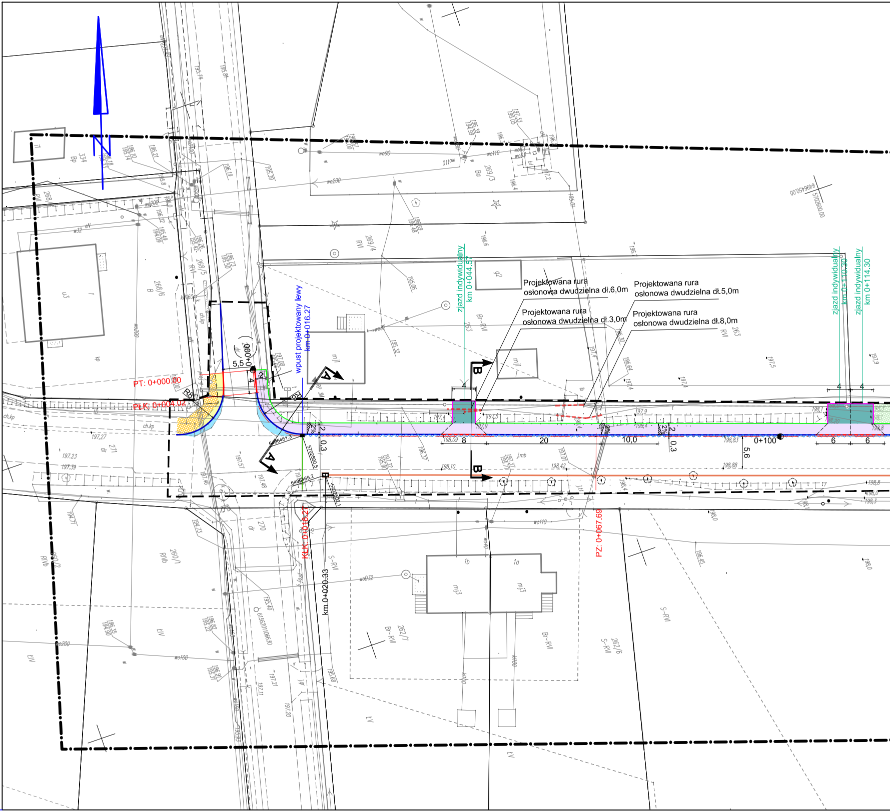
zjazd indywidualny km 0+044.57
Projektowana rura osłonowa dwudzielna dł.6,0m
Projektowana rura osłonowa dwudzielna dł.5,0m
Projektowana rura osłonowa dwudzielna dł.3,0m
Projektowana rura osłonowa dwudzielna dł.8,0m
zjazd indywidualny km 0+110.30
zjazd indywidualny km 0+114.30
wpust projektowany lewy km 0+016.27
PT: 0+000.00
PŁK: 0+004.02
R8
R8
5,5
0+000
2
4
A
A
B
B
2%
2%
2
0,3
6496461,3
5702500,5
6496469,2
5702502,1
8
20
10,0
0+100
6
6
4
4
4
5,6
KŁK: 0+016.27
km 0+020.33
PZ: 0+067.69
6496450,00
5702600,00
ch.kp
mj1
mj3
1a
1b
g2
u3
260/1
262/7
262/6
263
268/5
268/6
269/3
269/4
270
271
334

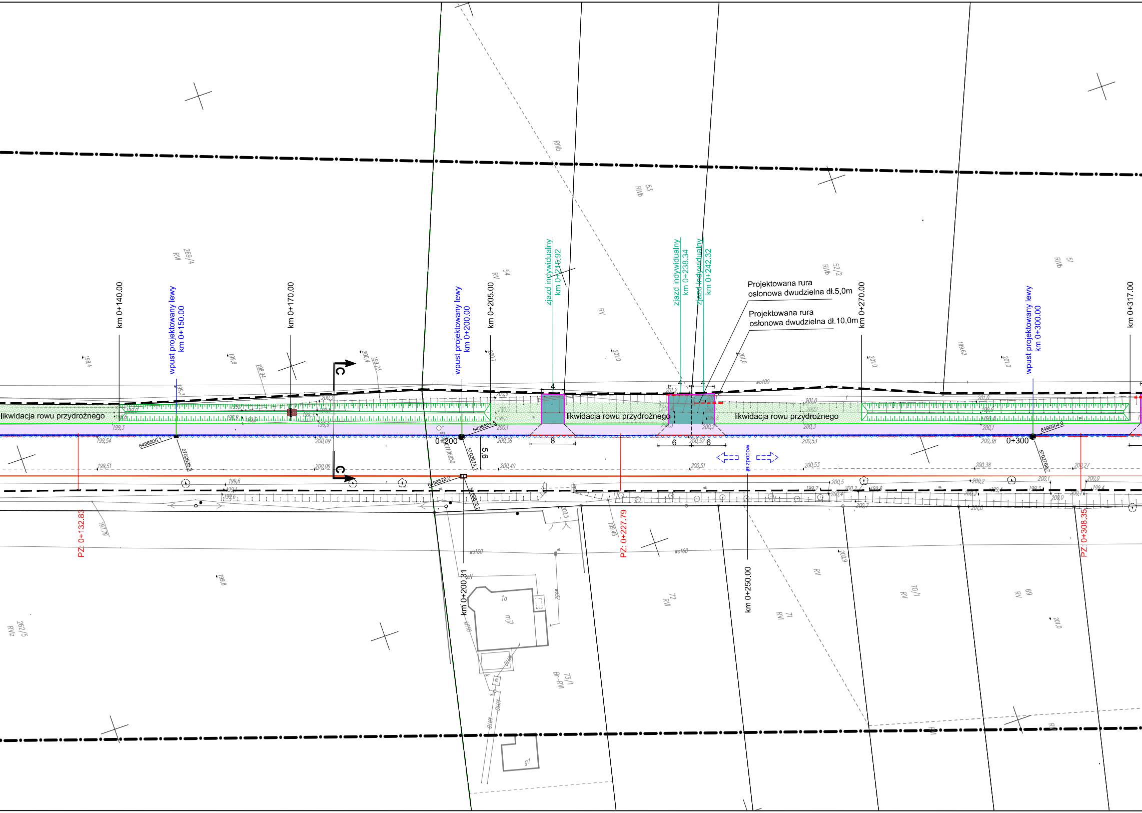
km 0+140.00
wpust projektowany lewy
km 0+150.00
km 0+170.00
C
C
wpust projektowany lewy
km 0+200.00
km 0+205.00
ziazd indywidualny
km 0+215.92
ziazd indywidualny
km 0+238.34
ziazd indywidualny
km 0+242.32
Projektowana rura
osłonowa dwudzielna dł.5,0m
Projektowana rura
osłonowa dwudzielna dł.10,0m
km 0+270.00
wpust projektowany lewy
km 0+300.00
km 0+317.00
likwidacja rowu przydrożnego
likwidacja rowu przydrożnego
likwidacja rowu przydrożnego
4
4
4
8
6
6
5,6
0+200
0+300
wododział
6496505,1
5702626,8
6496521,5
5702674,1
6496528,0
6496554,0
5702768,7
PZ: 0+132.83
PZ: 0+227.79
PZ: 0+308.35
km 0+200.31
km 0+250.00
wo100
wo160
269/4
RVI
54
RV
53
RIVb
52/2
RIVb
51
RIVb
262/5
RVIz
72
RVI
71
RVI
70/1
RV
69
RV
73/1
Br-RVI
1a
mJ2
g1

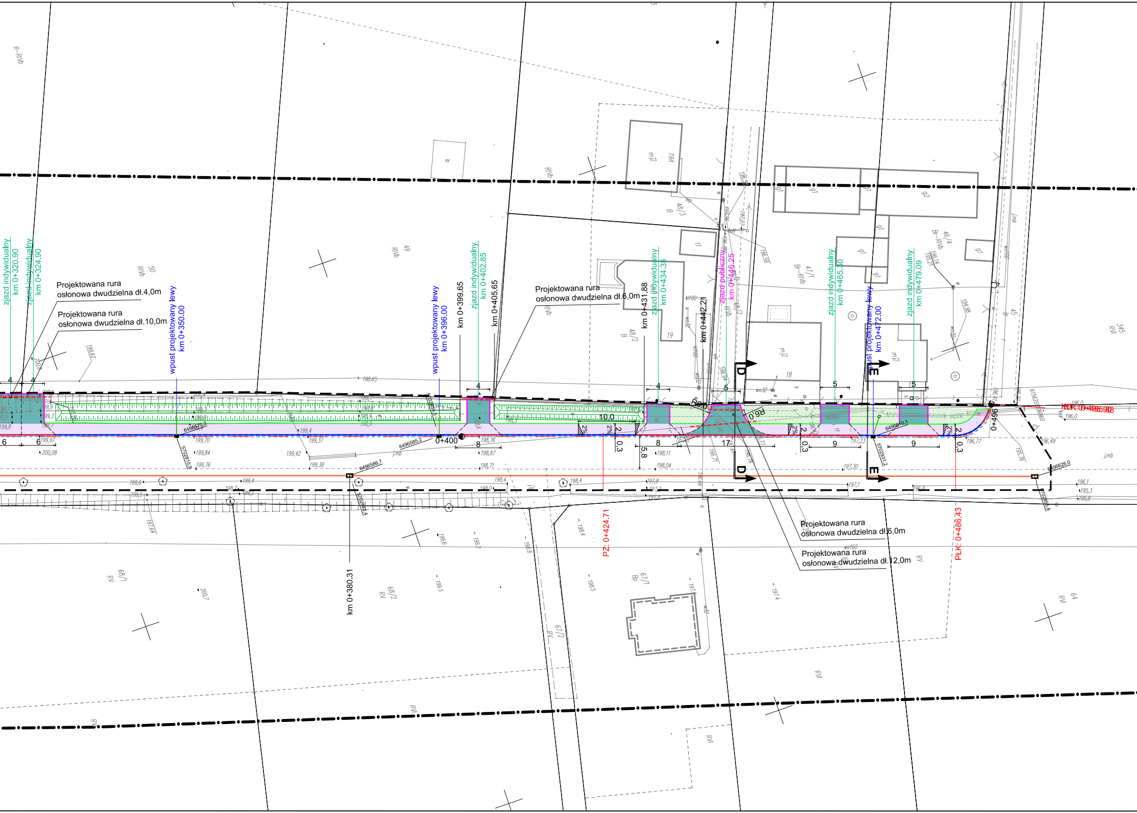
zjazd indywidualny km 0+320.90
zjazd indywidualny km 0+324.90
Projektowana rura osłonowa dwudzielna dł.4,0m
Projektowana rura osłonowa dwudzielna dł.10,0m
wpust projektowany lewy km 0+350.00
wpust projektowany lewy km 0+396.00
km 0+399.65
zjazd indywidualny km 0+402.85
km 0+405.65
Projektowana rura osłonowa dwudzielna dł.6,0m
km 0+431.88
zjazd indywidualny km 0+434.35
km 0+442.21
zjazd publiczny km 0+446.25
zjazd indywidualny km 0+465.30
wpust projektowany lewy km 0+472.00
zjazd indywidualny km 0+479.09
0+400
0+496
10,0
R6,0
R6,0
D
D
E
E
km 0+380.31
PZ: 0+424.71
PŁK: 0+486.43
Projektowana rura osłonowa dwudzielna dł.6,0m
Projektowana rura osłonowa dwudzielna dł.12,0m
2%
0.3
5,8
17
RIVb
RV
RVI
Br-RIVb
mj2
g1
g2
j.mb

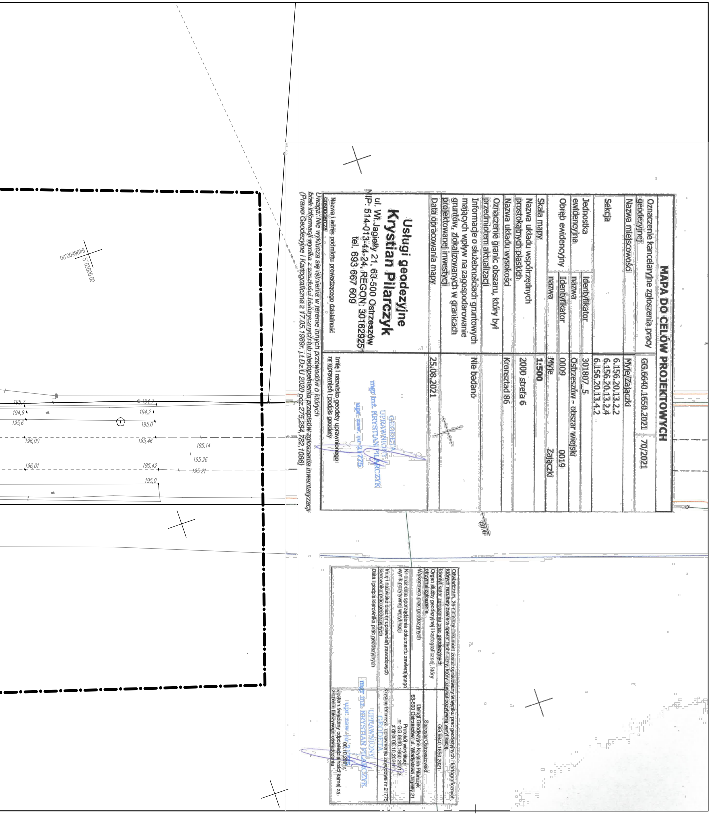
6496000.00
5703000.00
195,7
194,7
194,9
194,2
195,6
195,0
196,00
195,46
195.14
195.26
196,01
195,42
195.21
195,0
19.47

MAPA DO CELÓW PROJEKTOWYCH

Oznaczenie kancelaryjne zgłoszenia pracy geodezyjnej		GG.6640.1650.2021	70/2021
Nazwa miejscowości		Myje/Zajączki	
Sekcja		6.156.20.13.2.2 6.156.20.13.2.4 6.156.20.13.4.2	
Jednostka ewidencyjna	identyfikator	301807_5	
	nazwa	Ostrzeszów - obszar wiejski	
Obręb ewidencyjny	Identyfikator	0009	0019
	nazwa	Myje	Zajączki
Skala mapy		1:500	
Nazwa układu współrzędnych prostokątnych płaskich		2000 strefa 6	
Nazwa układu wysokości		Kronsztad 86	
Oznaczenie granic obszaru, który był przedmiotem aktualizacji			
Informacje o służebnościach gruntowych mających wpływ na zagospodarowanie gruntów, zlokalizowanych w granicach projektowanej inwestycji		Nie badano	
Data opracowania mapy		25.08.2021	
Nazwa i adres podmiotu prowadzącego działalność gospodarczą		Imię i nazwisko geodety uprawnionego nr uprawnień i podpis geodety	
Usługi geodezyjne Krystian Pilarczyk ul. Wł.Jagiełły 21, 63-500 Ostrzeszów NIP: 514-013-44-24, REGON: 301629251 tel. 693 667 609		GEODETA UPRAWNIONY mgr inż. KRYSTIAN PILARCZYK upr. zaw. nr 21775	

Uwaga: Nie wyklucza się istnienia w terenie innych przewodów o których brak informacji wynika z zasobu historycznych lub nieopełnienia przepisów zgłoszenia inwentaryzacji (Prawo Geodezyjne i Kartograficzne z 17.05.1989r. j.t.Dz.U 2020 poz.275,284,782,1086)

Oświadczam, że niniejszy dokument został opracowany w wyniku prac geodezyjnych i kartograficznych, których rezultaty zawiera operat techniczny, który uzyskał pozytywną weryfikację.	
Identyfikator zgłoszenia prac geodezyjnych	GG.6640.1650.2021
Organ służby geodezyjnej i kartograficznej, który otrzymał zgłoszenie	Starosta Ostrzeszowski
Wykonawca prac geodezyjnych	Usługi Geodezyjne Krystian Pilarczyk 63-500 Ostrzeszów, ul. Władysława Jagiełły 21
Nr oraz data sporządzenia dokumentu zawierającego wynik pozytywnej weryfikacji	Protokół weryfikacji nr GG.6640.1650.2021/2 z dnia 06.10.2021r.
Imię i nazwisko oraz nr uprawnień zawodowych kierownika prac geodezyjnych	Krystian Pilarczyk uprawnienia zawodowe nr 21775
Data i podpis kierownika prac geodezyjnych	GEODETA UPRAWNIONY mgr inż. KRYSTIAN PILARCZYK upr. zaw. nr 21775 06.10.2021r. Jestem świadomy odpowiedzialności karnej za złożenie fałszywego oświadczenia

Legenda:

- 🟦 jezdnia (pełna konstrukcja) - naw. bitumiczna
- 🟪 chodnik - naw. bitumiczna
- 🟨 chodnik - naw. bet. kostka brukowa
- ▨ chodnik istniejący - naw. bet. kostka brukowa do przełożenia
- 🟩 zjazd - naw. bitumiczna
- ▨ zieleń
- oś jezdni
- krawężnik betonowy 15x30 cm
- krawężnik betonowy 15x22 cm najazdowy
- opornik betonowy 12x25 cm
- obrzeże betonowe 8x30 cm
- rów przydrożny do odtworzenia
- wpust drogowy - krawężnikowy DN500 z przykanalikiem DN160 (przykanalik wykonać metodą bezwykopową)
- przegroda infiltracyjna z palików drewnianych wbijanych w grunt z dodatkowym narzutem kamiennym o gr. 20cm
- 2% spadki poprzeczne nawierzchni
- A A miejsca przekrojów normalnych
- projektowany kanał technologiczny uzbrojony w studnie prefabrykowane
- teren niezbędny dla obiektów budowlanych
- 909/1 numery działek istniejącego pasa drogowego

Inwestor	Starostwo Powiatowe w Ostrzeszowie ul. Zamkowa 17 63-500 Ostrzeszów	
2001 20 lat 2001-2021 Numer projektu - 736	Pracownia Projektowa Infrastruktury Drogowej Marcin Kasałka ul. Staroprzygodzka 25, 63-400 Ostrów Wielkopolski tel. 607 335 657, 505 281 941 ppidkasalka@gmail.com	
Projekt budowlany (wykonawczy)	Budowa chodnika przy drodze powiatowej 5574P w m. Rejmanka	wrzesień 2021r. 2.0
	PLAN SYTUACYJNY	SKALA 1: 500
PROJEKTANT	mgr inż. Marcin Kasałka WKP/0305/POOD/11	
SPRAWDZAJĄCY	mgr inż. Krzysztof Nawrocki WKP/0134/POOD/19	
OPRACOWAŁ	mgr inż. Tomasz Dryjański	