Mapa do celów projektowych skala 1:500

**pochodna map numer 354.442.173 ark.3, 354.442.221 ark.8,
354.442.222, 354.442.224, 354.442.233**

**Województwo kujawsko-pomorskie, powiat inowrocławski
Jednoska ewidencyjna: Złotniki Kujawskie [040709_2], Obręb ewidencyjny: Gniewkówiec [0007],
Arkusz mapy numer 2, działka numer 259, 267/1.**

ID. 6640.206.2019
Ks.rob. 35/01/19
Stan na dzień 18.02.2019 r.

Układ współrzędnych "2000_18"
Układ wysokościowy H-K60

Mapa wykonana bez ustalania granic obciążeń związanych ze służebnościami gruntowymi.

Granice oznaczone na mapie punktami granicznymi są granicami prawnymi, pozostałe są z digitalizacji.

USŁUGI GEODEZYJNO-KARTOGRAFICZNE
inż. Andrzej Biedrzycki
ul. Roosevelta 29, 88-100 Inowrocław
tel. 52/355 16 99, tel. kom. 509 589 17
NIP 556-103-51-97 REGON 0931912

GEODETA UPRAWNIONY
inż. Andrzej Biedrzycki
upraw. 20805

STAROSTA INOWROCŁAWSKI
Poświadcza się, że niniejszy dokument został opracowany w wyniku prac geodezyjnych i kartograficznych, których rezultaty zawiera operat techniczny wpisany do ewidencji materiałów państwowego zasobu geodezyjnego i kartograficznego.
P.0407.2019.1447
identyfikator ewidencyjny materiału zasobu-operatu technicznego
11 KWI. 2019
Data wpisania operatu technicznego do ewidencji materiałów zasobu
imię, nazwisko i podpis osoby reprezentującej organ
z up. STAROSTY
Sławomir Dekański
inspektor
w Wydziale Geodezji, Kartografii
Katastru i Gospodarki Nieruchomościami

Legenda:

◎ Słup hektometrowy

— — — Budynek w ruinie

Linia określająca zakres inwestycji
dla zgłoszenia robót budowlanych niewymagających pozw
w zakresie Wojewody Kujawsko-Pomorski

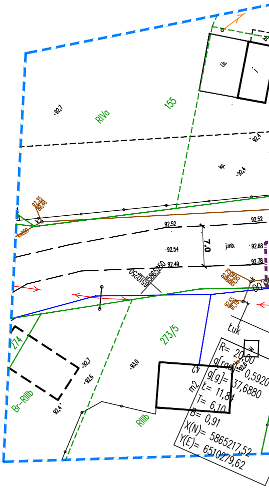
RIVa
155
92,7
92,4
kp.
92,35
89,48
92.52
92.54
92.49
92.68
92.78
7.0
j.mb.
6510250
5865250
92,79
90,94
89,95
92,65
91,75
274
273/5
Br-RIIIb
RIIIb
92,6
93,0
Łuk
R= 20,00
g[rad]= 0,5920
g[g]= 37,6880
Ł= 11,84
T= 6,10
B= 0,91
X(N)= 5865217,52
Y(E)= 6510279,62

Linia określająca zakres inwestycji
dla zgłoszenia robót budowlanych niewymagających pozwolenia
w zakresie Starosty Inowrocławskiego

Rysunek sporządzony na kopi mapy do celów projektowych
opracowanej w technologii numerycznej
na podstawie pierworysu mapy zasadniczej
wykonanej w ramach robót geodezyjnych i przyjętej do zasobu.

Potwierdzam
zgodność kopii mapy do celów projektowych z oryginałem
zgodnie z §8 ust.1 rozporządzenia
Ministra Transportu, Budownictwa i Gospodarki Morskiej
z dnia 25 kwietnia 2012 w sprawie
szczegółowego zakresu i formy projektu budowlanego
(Dz. U. z 2012r. poz. 462 z późń. zm.)

Projektant *(Branża drogowa)*	**mgr inż. Andrzej Piasecki** **KUP/0117/PWOD/11** uprawnienia budowlane do projektowania bez ograniczeń w specjalności drogowej	

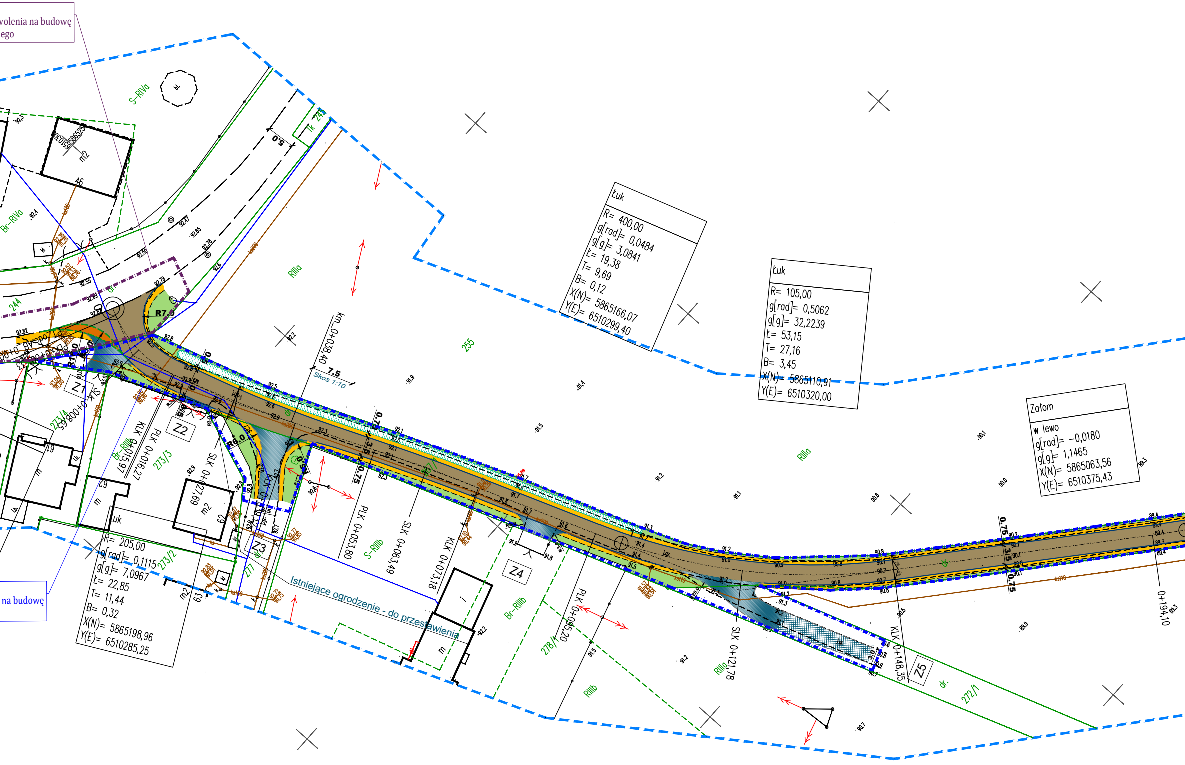

wolenia na budowę
ego
na budowę
Łuk
R= 400,00
g[rad]= 0,0484
g[g]= 3,0841
Ł= 19,38
T= 9,69
B= 0,12
X(N)= 5865166,07
Y(E)= 6510299,40
Łuk
R= 105,00
g[rad]= 0,5062
g[g]= 32,2239
Ł= 53,15
T= 27,16
B= 3,45
X(N)= 5865110,91
Y(E)= 6510320,00
Załom
w lewo
g[rad]= -0,0180
g[g]= 1,1465
X(N)= 5865063,56
Y(E)= 6510375,43
Łuk
R= 205,00
g[rad]= 0,1115
g[g]= 7,0967
Ł= 22,85
T= 11,44
B= 0,32
X(N)= 5865198,96
Y(E)= 6510285,25
Istniejące ogrodzenie - do przestawienia
km_0+038,40
7.5
Skos 1:10
5.0
R7.0
R6.0
R10.0
Z1
Z2
Z3
Z4
Z5
SLK 0+008,65
KLK 0+015,97
PLK 0+016,27
SLK 0+027,69
PLK 0+053,80
SLK 0+063,49
KLK 0+073,18
PLK 0+095,20
SLK 0+121,78
KLK 0+148,35
0+194,10
0.75
3.5
S-RIVa
Br-RIVa
Br-RIIIb
S-RIIIb
RIIIa
RIIIb
244
255
273/4
273/3
273/2
277
278/1
272/1
dr
m2
m
46
49
62
63

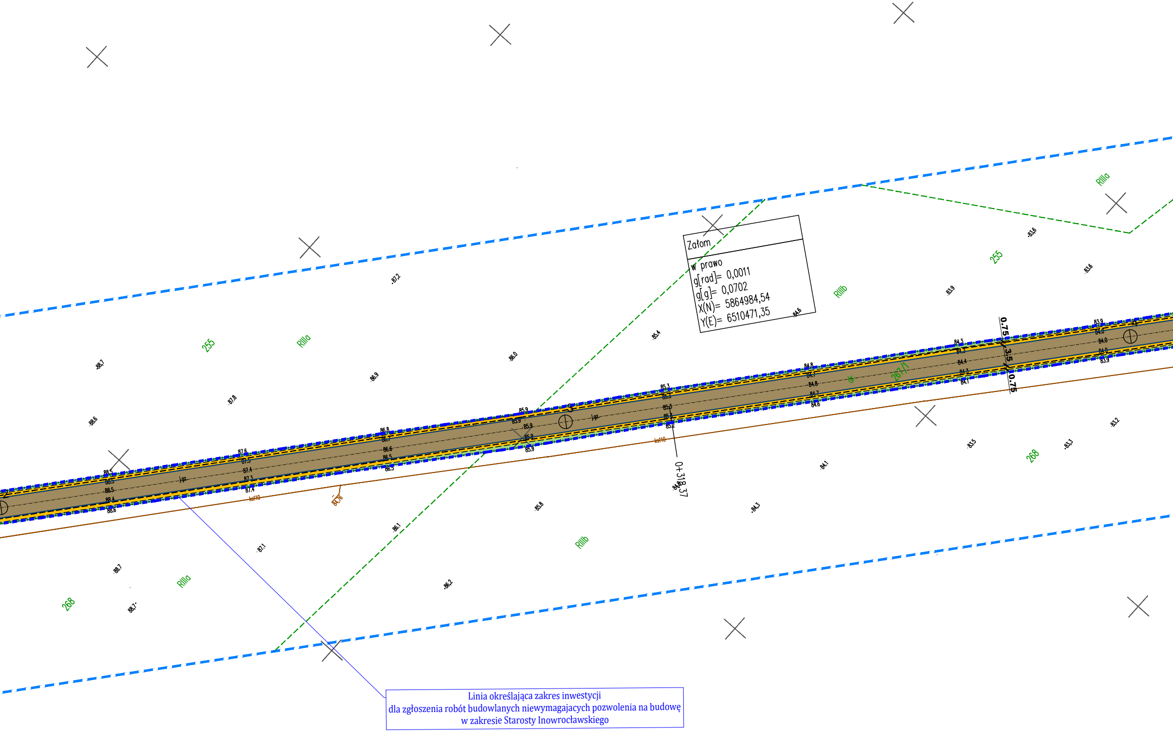
255
RIIIa
RIIIb
268
267/1
dk
RIIIa
255
RIIIb
RIIIa
268
0.75
3.5
0.75
0+318,37
3
4
i-gz
ks110
84,76
88.7
88.6
87.8
86.9
87.2
86.0
85.4
84.6
83.9
83.6
83.6
85.8
84.1
84.3
83.5
83.3
83.2
86.1
87.1
86.2
88.7
88.7

Załom

w prawo
g[rad]= 0,0011
g[g]= 0,0702
X(N)= 5864984,54
Y(E)= 6510471,35

Linia określająca zakres inwestycji
dla zgłoszenia robót budowlanych niewymagajacych pozwolenia na budowę
w zakresie Starosty Inowrocławskiego

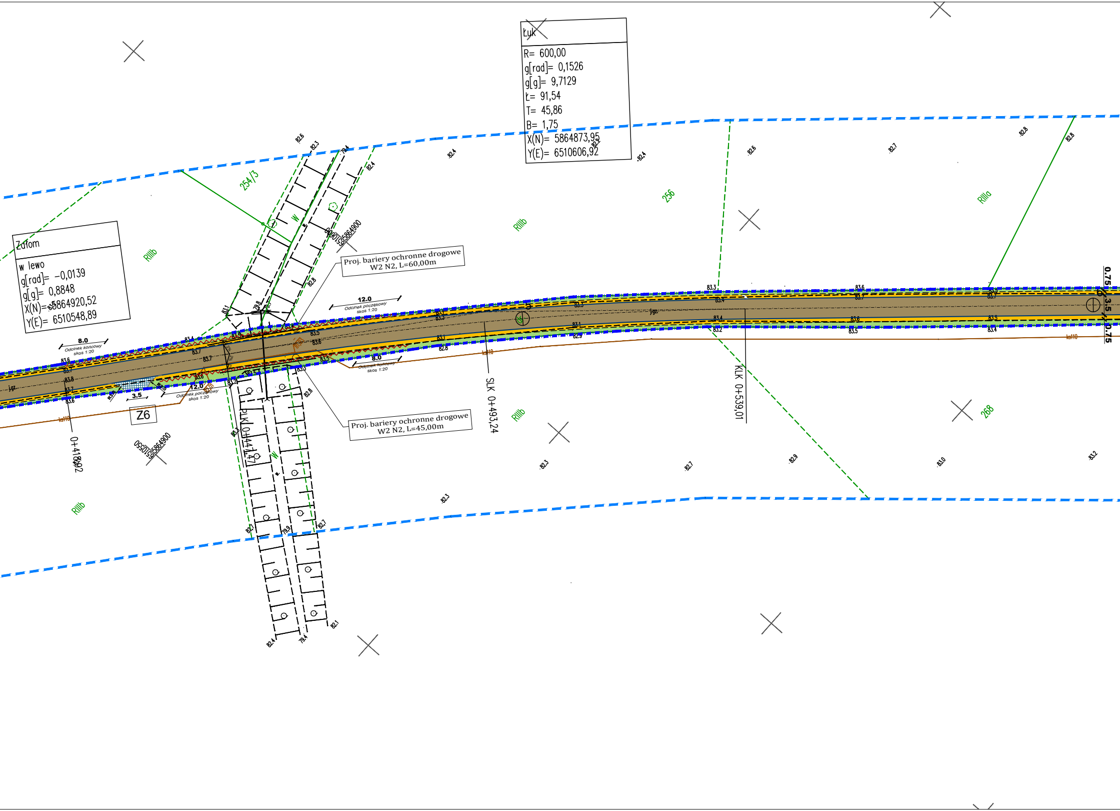

Łuk
R= 600,00
g[rad]= 0,1526
g[g]= 9,7129
Ł= 91,54
T= 45,86
B= 1,75
X(N)= 5864873,95
Y(E)= 6510606,92
Załom
w lewo
g[rad]= -0,0139
g[g]= 0,8848
X(N)= 5864920,52
Y(E)= 6510548,89
Proj. bariery ochronne drogowe
W2 N2, L=60,00m
Proj. bariery ochronne drogowe
W2 N2, L=45,00m
12.0
Odcinek początkowy
skos 1:20
8.0
Odcinek końcowy
skos 1:20
8.0
Odcinek końcowy
skos 1:20
12.0
Odcinek początkowy
skos 1:20
3.5
R3.0
R3.0
Z6
0+418,92
PLK 0+441,47
SLK 0+493,24
KLK 0+539,01
6510550
5864900
6510600
5864900
254/3
256
268
RIIIb
RIIIb
RIIIb
RIIIb
RIIIb
RIIIa
W
W
ks110
ks110
ks110
0.75
3.5
0.75
82.6
82.3
79.4
82.4
82.4
82.4
82.6
82.7
82.8
82.8
83.1
79.8
82.8
83.3
83.6
83.7
83.4
83.5
83.6
83.7
83.8
83.2
83.1
82.9
82.8
83.5
83.4
83.3
82.3
82.7
82.9
83.0
83.2
82.3
82.1
79.9
82.7
82.1
82.4
79.4

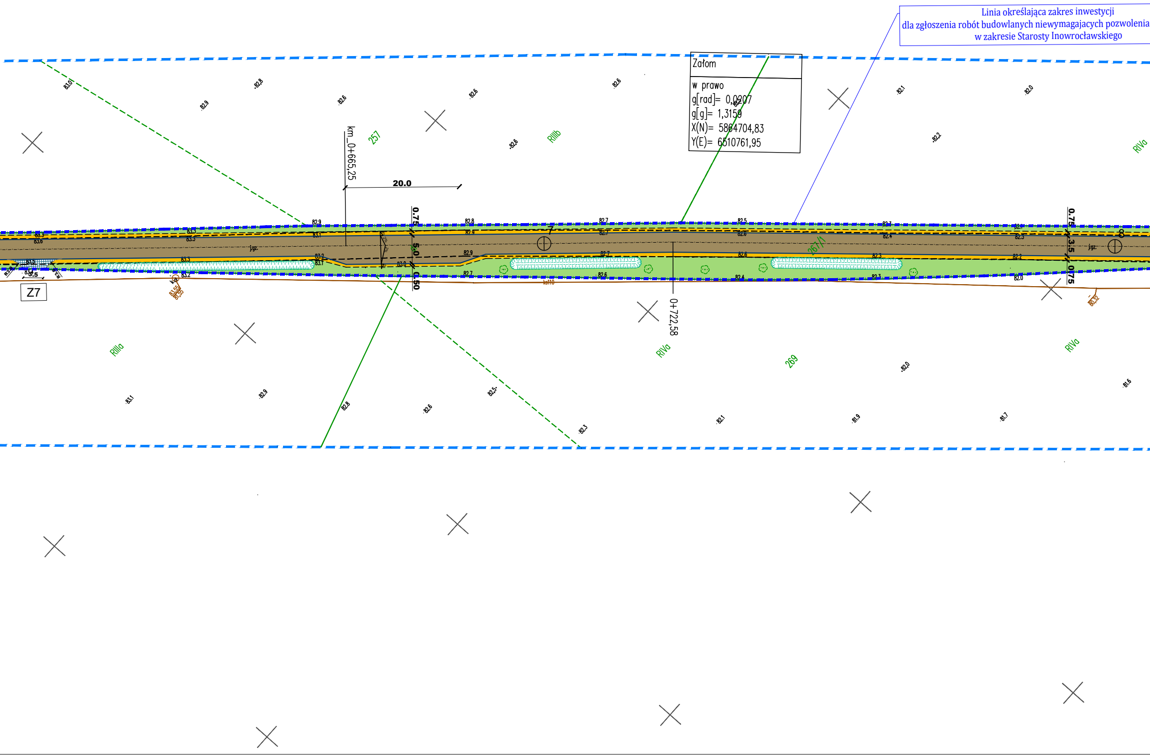

Linia określająca zakres inwestycji
dla zgłoszenia robót budowlanych niewymagajacych pozwolenia
w zakresie Starosty Inowrocławskiego

Załom
w prawo
g[rad]= 0,0207
g[g]= 1,3159
X(N)= 5864704,83
Y(E)= 6510761,95

km_0+665,25
20.0
0+722,58
0.75
5.0
0.50
3.5
0.75
257
269
267/1
RIIIb
RIIIa
RIVa
RIVa
RIVa
Z7
j.gz.

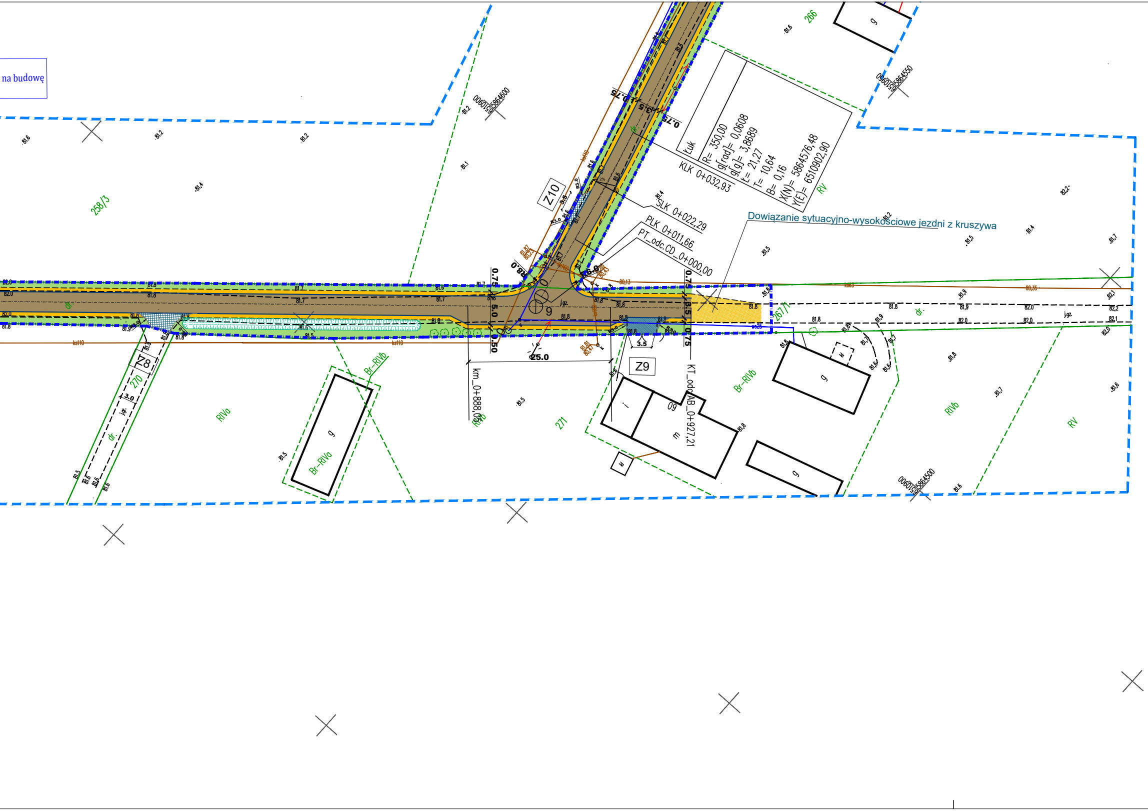
na budowę
Łuk
R= 350,00
g[rad]= 0,0608
g[g]= 3,8689
Ł= 21,27
T= 10,64
B= 0,16
X(N)= 5864576,48
Y(E)= 6510902,90
KLK 0+032,93
SLK 0+022,29
PLK 0+011,66
PT_odc.CD_0+000,00
Dowiązanie sytuacyjno-wysokościowe jezdni z kruszywa
km_0+888,02
KT_odc.AB_0+927,21
Z8
Z9
Z10
258/3
266
267/1
270
271
RV
RIVa
RIVb
Br-RIVa
Br-RIVb
dr.
j.gz.
g
m
i
09
0.75
3.5
0.50
5.0
6.0
8.0
25.0
3.0
0060155864600
0060155864550
0060155864500

LEGENDA

🟫	Projektowana nawierz. jezdni z betonu asfaltowego
🟨	Pobocza z kruszywa łamanego
▥	Zjazdy z betonu asfaltowego
▦	Dowiązanie wysokościowe zjazdów z kruszywa łamanego
🟧	Zabruk z kostki kamiennej
———	Zarys krawędzi jezdni
– – – –	Zarys krawędzi pobocza
– – – –	Zarys krawędzi zjazdów
– – – –	Opornik kamienny wtopiony
———	Istniejące granice działek
122	Istniejące nr ewid. działek
⊓⊓⊓⊓	Proj. muldy odwadniające

Łączy arkusz 2

Zakład Inżynierii Komunikacyjnej
Andrzej Piasecki
ul. Kopernika 5/71, 88-100 Inowrocław

Obiekt	**Przebudowa drogi gminnej nr 150108C i drogi wewnętrznej zlokalizowanej na dz. o nr 259 w m. Gniewkówiec, gmina Złotniki Kujawskie**
Tytuł opracowania:	**Plan Zagospodarowania Terenu** *(Arkusz 1/2)*

Projektant **mgr inż. Andrzej Piasecki** uprawnienia budowlane numer KUP/0117/PWOD/11 do projektowania i kierowania robotami budowlanymi bez ograniczeń w specjalności drogowej	Branża	**Drogowa**
	Skala	**1:500**
Sprawdzający **mgr inż. Rafał Młynarczyk** uprawnienia budowlane numer KUP/0114/POOD/14 do projektowania bez ograniczeń w specjalności drogowej	Nr rysunku	**2.1**
	Data	**09.2019**