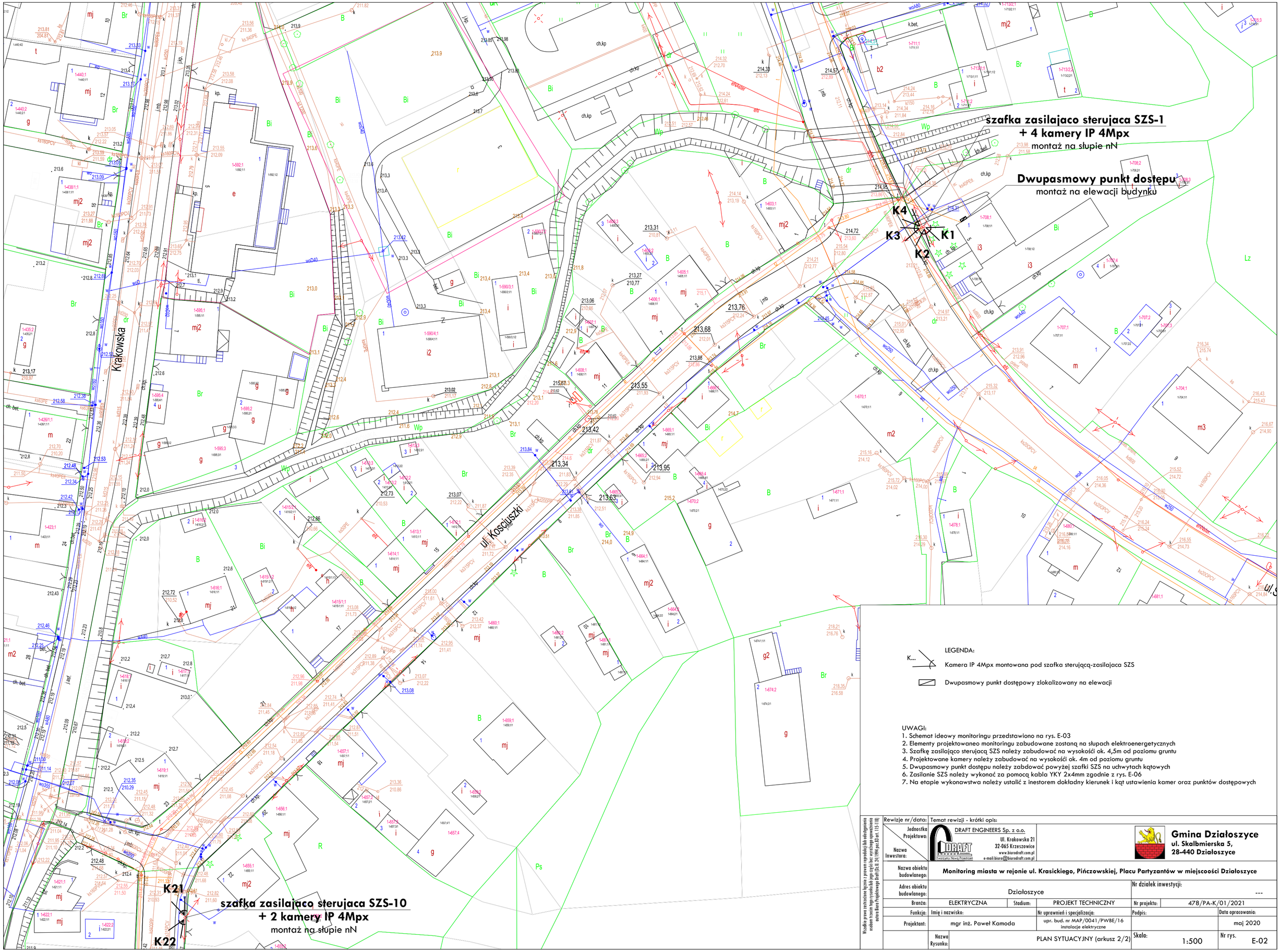

LEGENDA:

K... Kamera IP 4Mpx montowana pod szafka sterującą-zasilajaca SZS

Dwupasmowy punkt dostępowy zlokalizowany na elewacji

UWAGI:
1. Schemat ideowy monitoringu przedstawiono na rys. E-03
2. Elementy projektowaneo monitoringu zabudowane zostaną na słupach elektroenergetycznych
3. Szafkę zasilająco sterujacą SZS należy zabudować na wysokośći ok. 4,5m od poziomu gruntu
4. Projektowane kamery należy zabudować na wysokośći ok. 4m od poziomu gruntu
5. Dwupasmowy punkt dostępu należy zabdować powyżej szafki SZS na uchwytach kątowych
6. Zasilanie SZS należy wykonać za pomocą kabla YKY 2x4mm zgodnie z rys. E-06
7. Na etapie wykonawstwa należy ustalić z inestorem dokładny kierunek i kąt ustawienia kamer oraz punktów dostępowych

Wszelkie prawa zastrzeżone łącznie z prawem reprodukcji lub udostępnienia osobom trzecim tego rysunku lub jego części bez wyraźnego upoważnienia autora Biura Projektowego Draft (Dz.U. 24/1994 poz.83 art. 115-118)

Rewizje nr/data:	Temat rewizji - krótki opis:				
Jednostka Projektowa: / Nazwa Inwestora:	DRAFT ENGINEERS Sp. z o.o. Ul. Krakowska 21 32-065 Krzeszowice www.biurodraft.com.pl e-mail:biuro@biurodraft.com.pl			Gmina Działoszyce ul. Skalbmierska 5, 28-440 Działoszyce	
Nazwa obiektu budowlanego:	Monitoring miasta w rejonie ul. Krasickiego, Pińczowskiej, Placu Partyzantów w miejscoości Działoszyce				
Adres obiektu budowlanego:	Działoszyce			Nr działek inwestycji:	---
Branża:	ELEKTRYCZNA	Stadium:	PROJEKT TECHNICZNY	Nr projektu:	478/PA-K/01/2021
Funkcja:	Imię i nazwisko:		Nr uprawnień i specjalizacja:	Podpis:	Data opracowania:
Projektant:	mgr inż. Paweł Kamoda		upr. bud. nr MAP/0041/PWBE/16 instalacje elektryczne		maj 2020
	Nazwa Rysunku:	PLAN SYTUACYJNY (arkusz 2/2)		Skala: 1:500	Nr rys. E-02