Mapa do cel?w projektowych

skala 1:500

Bydgoszcz – ul. Kombatant?w 2

ark. mapy: 321_22.2.2, 321_23.1.1.

jedn. ew: 046101_1, m. Bydgoszcz

obr?b: 046101_1.0475 PUWG 2000 s. 6

MPG.D.422.1969.2020 uk?. wys. PL–EVRF2007–NH

Nie wykonano ustalenia obci??e? s?u?ebno?ciami gruntowymi.

Bydgoszcz, dnia 14.07. 2020 r.

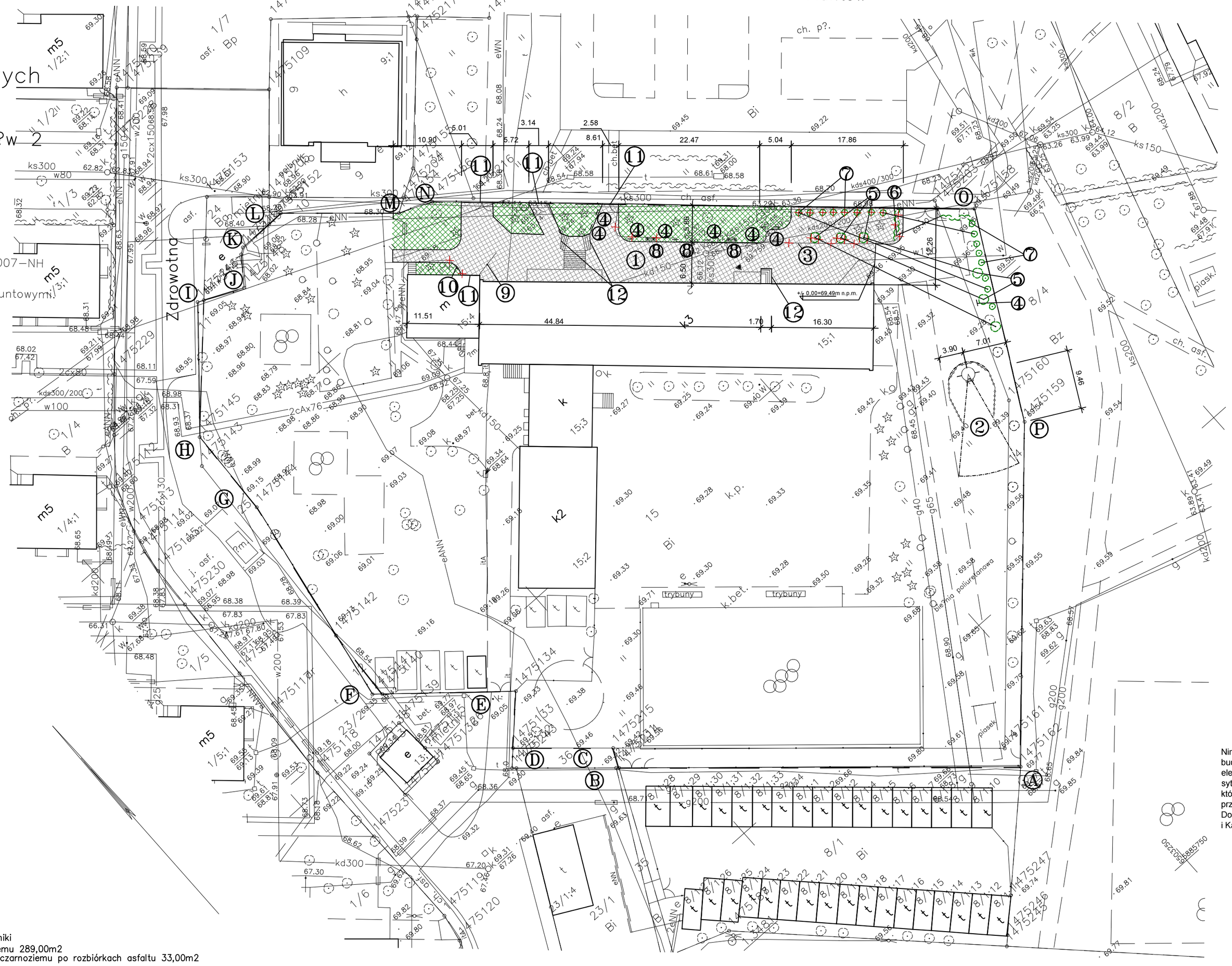

Po?wiadcza si?, ?e niniejszy dokument zosta? opracowany w wyniku prac geodezyjnych i kartograficznych, kt?rych rezultaty zawiera operat techniczny wpisany do ewidencji materia??w pa?stwowego zasobu geodezyjnego i kartograficznego

MIEJSKA PRACOWNIA GEODEZYJNA w BYDGOSZCZY
Grodzki O?rodek Dokumentacji Geodezyjnej i Kartograficznej w Bydgoszczy

Identyfikator ewidencyjny materia?u zasobu – operatu technicznego: P.0461?2020 1797

Data wpisania operatu technicznego do ewidencji materia??w zasobu: 14.07.2020 r.

Imi?, nazwisko i podpis osoby reprezentuj?cej organ.

.....

Zespo? Uzgadniania Dokumentacji Projektowej w Bydgoszczy

~~Aktualne projektowane sieci uzgodnione w ZUDP~~

Brak projektowanych sieci w ZUDP

Stan na dzie? 14.07.2020

Nie wyklucza si? istnienia w terenie rownie? urz?dze? podziemnych u?o?onych, a nie zg?oszonych do inwentaryzacji geodezyjnej.

Niniejszym oświadczam, że projekt budowlany opracowano metodą elektroniczną na bazie mapy sytuacyjno-wysokościowej, która jest zgodna z oryginałem przyjętym do zasobu Miejskiej Pracowni Dokumentacji Geodezyjnej i Kartograficznej w Bydgoszczy

LEGENDA:

- obszar objęty opracowaniem A-P

– proj. tereny biologicznie czynne trawniki
nawiezienie 10cm ziemi żyznej czarnoziemu 289,00m2
w tym nawiezienie 30cm ziemi żyznej czarnoziemu po rozbiórkach asfaltu 33,00m2

– projektowana nawierzchnia placu utwradzona
polbrukiem gr 8cm w kolorze siwym 648m2
w tym powierzchnia na istniejącym asfalcie, betonie 486m2
w tym powierzchnia na nawierzchni biologicznie czynnej 112 +50 (rozbiórki) = 162 m2

– projektowane przesadzenia drzew 3szt.

– projektowane przesadzenia krzewów tuja 8szt.

– projektowane przesadzenia krzewów 3m2

– projektowane rozbiórki nawierzchni asfaltowej, betonowej

BILANS TERENU

istn. proj. powierzchnia zabudowy:	1494,00 m (14,60%),
istn. powierzchnia biologicznie czynna	4973,00 m,
istn. powierzchnia utwardzeń, chodników, jezdni	3764,00m,
proj. powierzchnia biologicznie czynna	4894,00 m (47,84%),
proj. powierzchnia utwardzeń, chodników, jezdni	3843,00m (37,56%),
przyrost pow. utwardzeń	79,00 m,
razem pow. analizowanego obszaru działek:	**10231,00m (100,00%),**

1. Przebudowa i remont placu przed szkołą 592m2
2. Lokalizacja stanowiska do pchnięcia kulą
3. Rozbiórka istniejącego płotka h=30cm 88m
4. Tablice edukacyjne ze stelażami szt. 8
5. Przesadzenie istniejących drzew
jodła (obw. na 5cm 34cm),jodła (obw. na 5cm 35cm),
tuja (obw. na 5cm 22cm)
6. Przesadzenie krzewu 3m2
7. Przesadzenie krzewów tuja hmax 1,2m szt. 8
8. Ławka betonowa bez oparcia szt. 3
9. Odnowienie istniejącego murka oporowego 4,5m
10. Rozbiórka istniejącego murka i wbudowanie nowego 3,5m
11. Rozbiórka istniejącej nawierzchni z betonu lub asfaltu w pasie 2,0m
od wjazdu (zjazdu lub progu) i zrównanie nawierchni z istniejącymi
12. Podwyższenie projektowanej nawierzchni do drugiego stopnia schodów

Nazwa obiektu budowlanego Przebudowa placu przed budynkiem Szkoły Podstawowej nr 46 i budowa elementów małej architektury na terenie działki nr 14 i 15 przy ul. Kombatantów w Bydgoszczy.		
Inwestor: MIASTO BYDGOSZCZ UL. JEZUICKA 1 85-102 BYDGOSZCZ	*lokalizacja:* działki nr ewid. 14 i 15 obręb 475, ul. Kombatantów, 04610_1, m. Bydgoszcz	
Nazwa rysunku PROJEKT ZAGOSPODAROWANIA TERENU DZIAŁEK		*Rys. nr.* A0 *Skala* 1 : 500
Projektant architektura	mgr inż. arch. Zdzisław Ambrożek spec. arch. nr upr. WBPP-NB-7210/95/81	*Data, podpis:* 20.08.2020
Projektant konstrukcja	mgr inż. Artur Tusznio spec. konstr.-budowlana nr upr. KUP/0004/POOK/14	*Data, podpis:* 20.08.2020