

ELEWACJA SZCZYTOWA (TYLNA) - STAN ISTNIEJĄCY 1:100

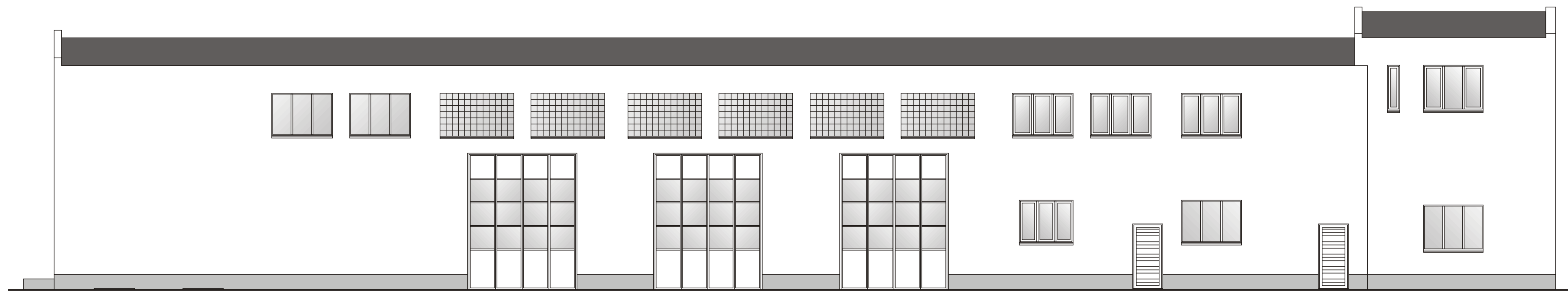

ELEWACJA BOCZNA (WEJŚCIOWA) - STAN ISTNIEJĄCY 1:100

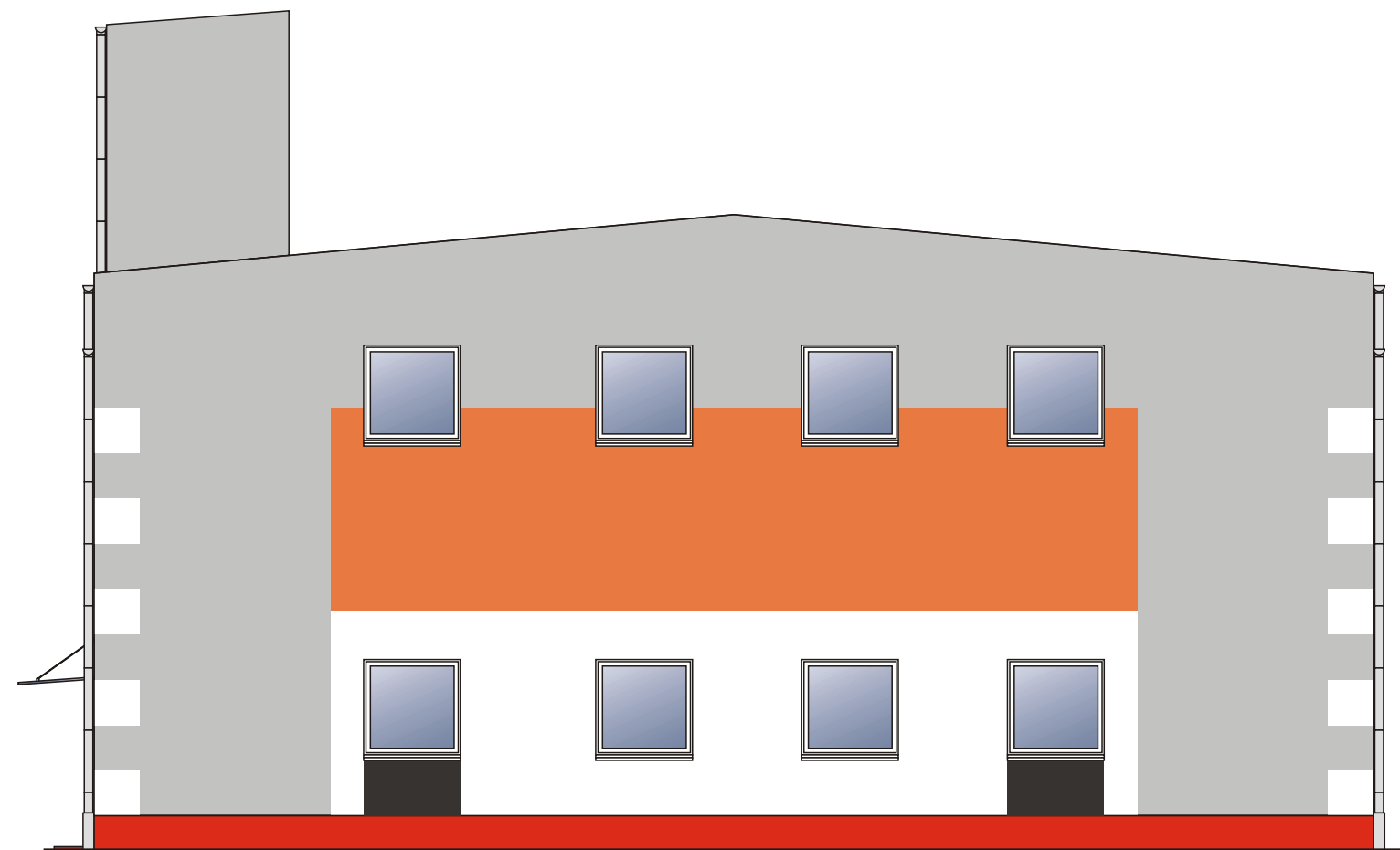

ELEWACJA SZCZYTOWA (TYLNA) - STAN PROJEKTOWANY 1:100

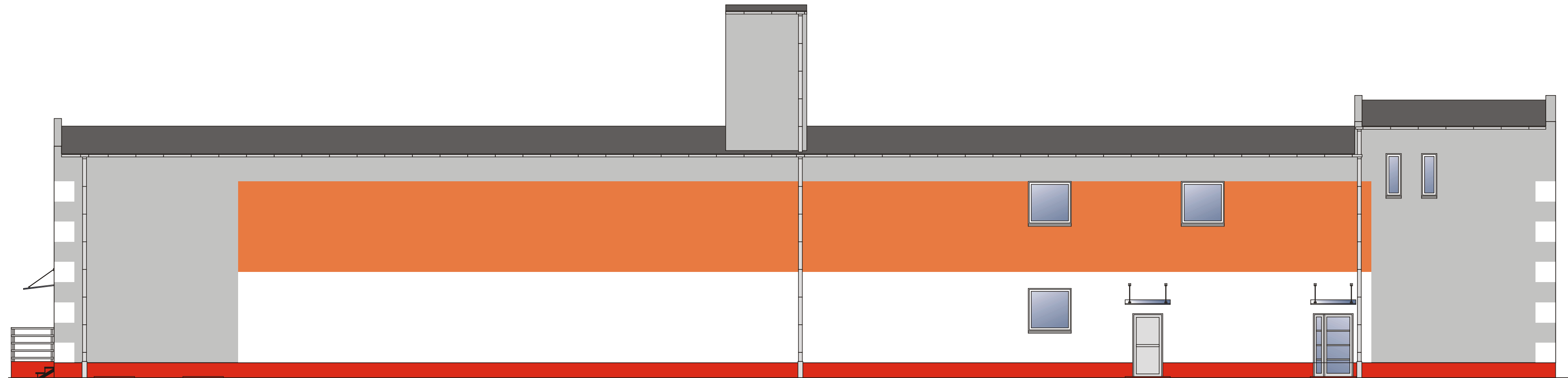

ELEWACJA BOCZNA (WEJŚCIOWA) - STAN PROJEKTOWANY 1:100

OZNACZENIA:

- TYNK SILIKATOWY BIAŁY
- TYNK SILIKATOWY SZARY
- TYNK SILIKATOWY POMARAŃCZOWY
- PŁYTKI CERAMICZNE CZERWONE
- PŁYTKI CERAMICZNE CZARNE

UWAGA:

STOSOWAĆ TYNKI I PŁYTKI WYKORZYSTANE DO RENOWACJI ELEWACJI ISTNIEJĄCEGO BUDYNKU ADMINISTRACYJNEGO I GARAŻOWEGO KM PSP. SZCZEGÓŁOWEGO DOBORU MATERIAŁÓW WYKONCZENIOWYCH DOKONAĆ W RAMACH NADZORU AUTORSKIEGO. NA ELEWACJACH NIE POKAZANO WSZYSTKICH KOMINÓW, WENTYLATORÓW DACHOWYCH, KLIMATYZATORÓW I PODOBNYCH URZĄDZEŃ TECHNICZNYCH.

ELEWACJE SZCZYTOWA I BOCZNA  
STAN ISTNIEJĄCY I PROJEKTOWANY  
1:100

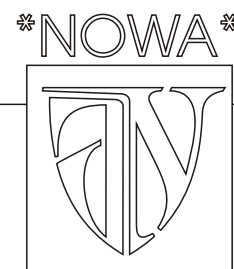

PRYWATNA PRACOWNIA PROJEKTOWA  
ARCHITEKT JACEK NOWACKI,  
64-100 LESZNO ULICA STEFANA OKRZEI 33,  
TEL. 65 5209342 i 600 346657

PRZEBUDOWA BUDYNKU WARSZTATOWO-MAGAZYNOWEGO  
NA POTRZEBY WYKONANIA KOMORY DYMOWEJ

|                   |   |             |
|-------------------|---|-------------|
| INWESTOR:         | KOMENDA WOJEWÓDZKA PAŃSTWOWEJ STRAŻY POŻARNEJ W POZNANIU  |             |
| ADRES INWESTYCJI: | 64-100 LESZNO ul. OKRĘŻNA 19, dz. nr 70/7, 70/8, 71/5, 71/6, 71/7, 72/3 i 72/4 (ark. mapy nr 128) |             |
| PROJEKTOWAŁ:      | mgr inż. arch.<br>Jacek Nowacki<br>upr. proj. 1494/91/Lo,<br>członek WOIA nr WP-0433              |             |
| SPRAWDZIŁ:        | mgr inż. arch.<br>Jacek Boncler<br>upr. proj. 521/83/Lo,<br>członek WOIA nr WP-0277               |             |
| ELEWACJE          |   | skala 1:100 |
| BRANŻA:           | ARCHITEKTURA  | RYS. NR AK5 |
| DATA WYKONANIA:   | MARZEC 2013   | str.        |