

E3 BUDYNEK TECHNICZNY –  
ELEVACJA WSCHODNIA

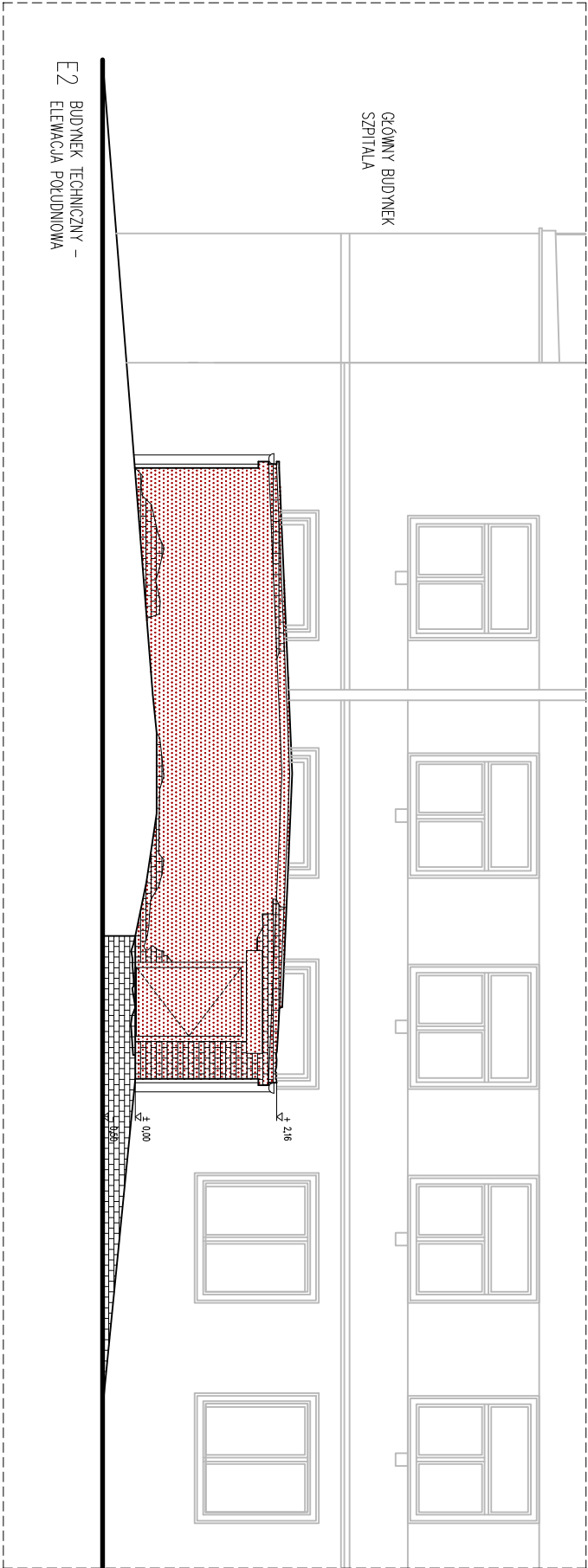

E2 BUDYNEK TECHNICZNY –  
ELEVACJA POŁUDNIOWA

REWIZJA	DATA	OPIS / ZAKRES ZMIAN	PODPIS
1	04.11.2021	1. Uzupełnienie rysunku	<i>[Signature]</i>

ARCHIMOD I CUS  
ARCHIMODIUS Sp. z o.o. Sp. K.  
MARIUSZ FABIAŃSKI, GRZEGORZ KEDZIEŃSKI  
UL. KŁUCZBORSKA 13/1A, 50-323 WROCŁAW  
TEL. : 503 176 038, 717 584 595

INWESTOR  
Samodzielny Zakład Opieki Zdrowotnej w Wieluniu

OBIEKT  
Budynek Szpitala

ADRES  
UL. Szpitalna 16, 98-300 Wieluń

ADRES GEOD.  
Dz. nr 30 /13, obr. 8, 13 i 14.

TEMAT PROJEKTU  
PRZEBUDOWA I ROZBUDOWA CZĘŚCI BUDYNKU SZPITALA NA POTRZEBY SZPITALNEGO ODDZIAŁU RATUNKOWEGO ORAZ BUDOWA SYSTEMU WEWNĘTRZNYCH DRÓG DOJAZDOWYCH DO SOR W RAMACH PROJEKTU POD NAZWĄ "ZAKUP APARATURY MEDYCZNEJ I WYPOSAŻENIA ORAZ PRZEBUDOWA CZĘŚCI POMIESZCZEŃ SOR W WIELUNIU" W RAMACH DZIAŁANIA 9.1 INFRASTRUKTURA RATOWNICTWA MEDYCZNEGO OŚ PRIORYTETOWA IX WZMOCNIENIE STRATEGICZNEJ INFRASTRUKTURY MEDYCZNEJ OCHRONY ZDROWIA PROGRAMU OPERACYJNEGO INFRASTRUKTURA I ŚRODOWISKO 2014-2020.

## BUDYNEK TECHNICZNY - ELEVACJE

TEMAT RYSUNKU	IMIĘ I NAZWISKO	DATA	NR UPR.	PODPIS
BRANŻA	ARCHITEKTURA			
Główny projektant	mgr inż. arch. Agnieszka Mazan-Dybińska	04.2021	5/R-367/LD00A/10	
Sprawdzający	dr inż. arch. Przemysław Nowakowski	04.2021	294/ 94/LW	
BRANŻA	KONSTRUKCJA			
Główny projektant	mgr inż. Grzegorz Kępczyński	04.2021	20/1 DOŚ/09	
Sprawdzający	mgr inż. Mariusz Fabiański	04.2021	14/5 DOŚ/05	
ARCHIWUM/1:20	1:100	PROJEKT ROZBÓRKI	ARCHITEKTURA	INW-02
NR PROJEKTU	SKALA	FIŻA	BRANŻA	NR RYSUNKU