

MARSZAŁEK
WOJEWÓDZTWA MAZOWIECKIEGO

ZATWIERDZENIE Nr NI-D-I.8022.1. 14.1. 2016. JM
Zatwierdzam do realizacji stałą organizację ruchu
w całości bez zmian po wprowadzeniu zmian.
Niniejszą organizację ruchu należy wprowadzić do dnia 31-MAR 2017
Termin wprowadzenia organizacji ruchu należy zgłosić co najmniej
7 dni przed wprowadzeniem organizacji ruchu do:
Departamentu Nieruchomości i Infrastruktury
03-718 Warszawa, ul. Ks. J. Kłopotowskiego 5, fax 22 5979802

Zł. Kłopotowski
1. Wzrost: 1,80 m
Nieruchomości i Infrastruktury

Do wprowadzenia niniejszej organizacji
ruchu należy zastosować znaki:

Pionowe: - wielkość: 120 cm
- typ folii: 120 cm
Poziome: cienkowarstwowe / grubowarstwowe

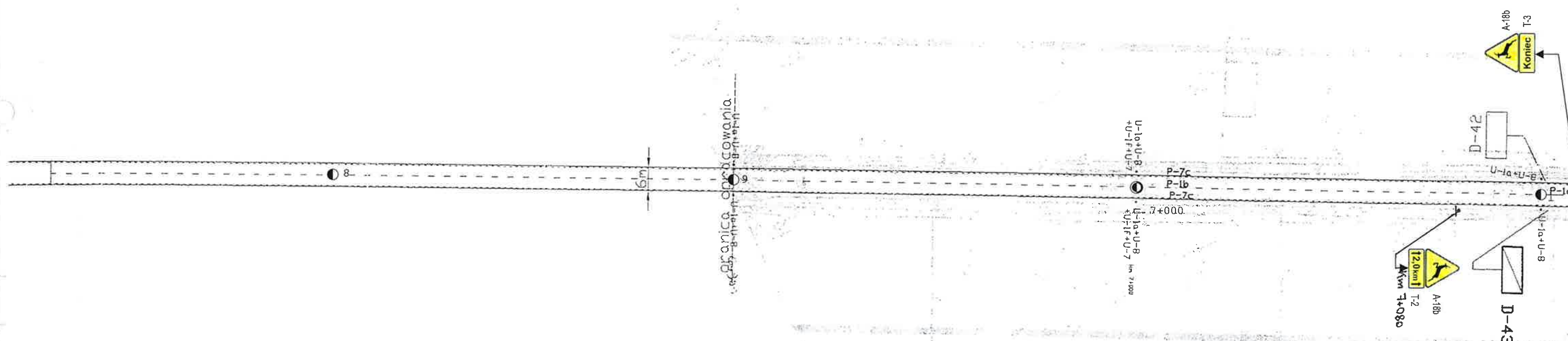

km 6+730 - 7+110

STAŁA ORGANIZACJA RUCHU

wprowadzona w dniu 19.05.16

potwierdzenie wprowadzenia

pismo z dn. 12.05.16

W ZAKRESIE OZNAKOWANIA
PIONOWEGO (SPR 36.16)

Mazowiecki Zarząd Dróg Wojewódzkich
[ul. Mazowiecka 14, 00-048 Warszawa]

Zaprojektowała:
Emilia Białobrzaska

Nazwa opracowania:	PROJEKT STAŁEJ ORGANIZACJI RUCHU		
	- oznakowanie odcinków zagrożonych wtargnięciem dzikich zwierząt - aktualizacja oznakowania skrzyżowań z drogami gminnymi - aktualizacja oznakowania E-4		
Nr drogi:	DW 736	Skala:	1:1000
		ARKUSZ 24	

4
Projekt stałej organizacji
ruchu na drodze nr 736
od km 6+900 do km 13+335
Rys. 3 skala 1:1000
plan sytuacyjny

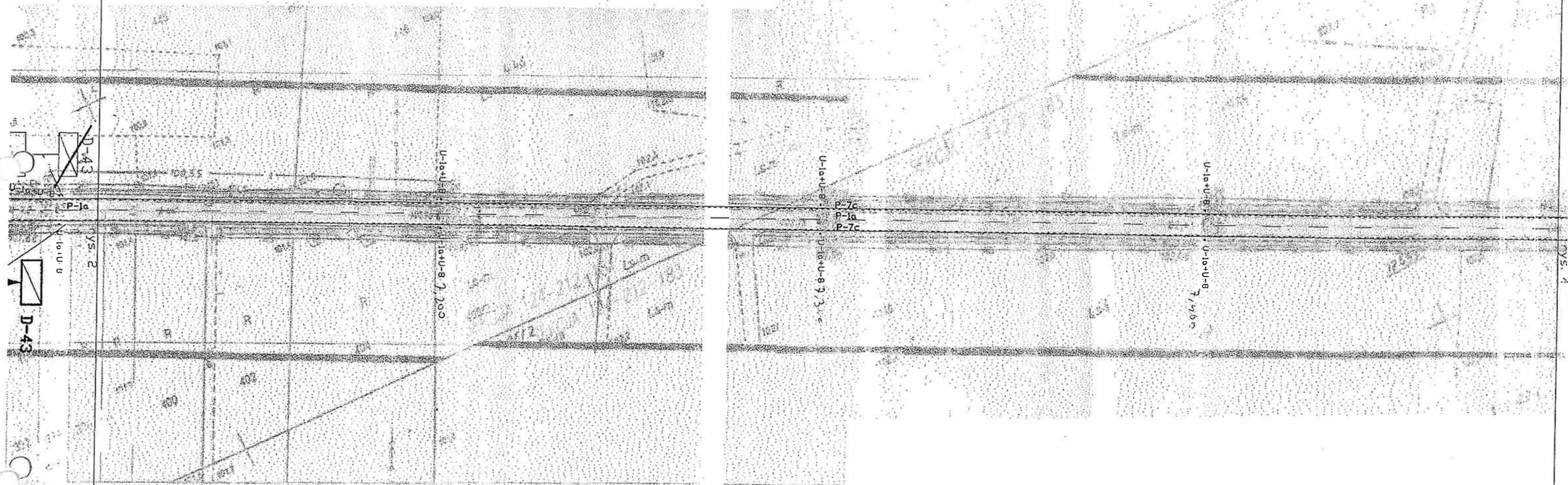

ARK
25

MIARSKA
WOJEWÓDSTWA MAZOWIECKIEGO
ZATWIERDZAM
NIDLS 5418 221 07 30.04.07
Zatwierdzam do realizacji w oparciu o
uchwałę nr 12/07 z dnia 14.04.2007 r. Rady
miejscowej w Miarskiej Olszynie
Dyrektor Miejskiego Urzędu Miejskiego
Miarska

Projekt statej organizacji
 ruchu na drodze nr 736
 od km 6+900 do km 13+335
 Rys. 4 skala 1:1000
 plan sytuacyjny

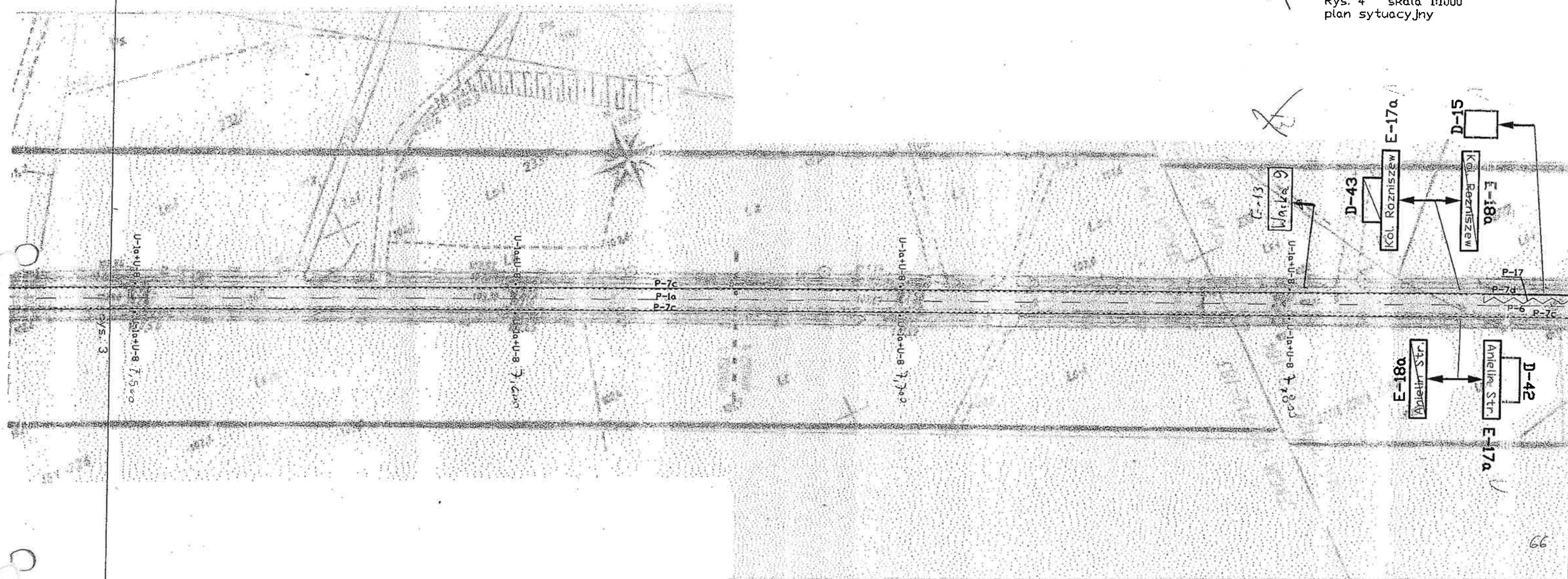

WOJEWÓDZTWA MAZOWIECKIEGO
 ZAKŁAD PROJEKTOWY
 221 07 30.09.0
 Zaprojektowano: [illegible]
 Wykonano: [illegible]
 [illegible]
 [illegible]

ARK 26

Plonowe: - wielkość: 1, 2, 3, 4
- typ folii: 1, 2, 3, 4, 5, 6, 7, 8, 9, 10, 11, 12, 13, 14, 15, 16, 17, 18, 19, 20, 21, 22, 23, 24, 25, 26, 27, 28, 29, 30, 31, 32, 33, 34, 35, 36, 37, 38, 39, 40, 41, 42, 43, 44, 45, 46, 47, 48, 49, 50, 51, 52, 53, 54, 55, 56, 57, 58, 59, 60, 61, 62, 63, 64, 65, 66, 67, 68, 69, 70, 71, 72, 73, 74, 75, 76, 77, 78, 79, 80, 81, 82, 83, 84, 85, 86, 87, 88, 89, 90, 91, 92, 93, 94, 95, 96, 97, 98, 99, 100
Pozostałe: cienkowarstwowa / grubowarstwowa - 100

* *Hydrogynus fasciatus*
Dyckia longifolia
Heterogynus fasciatus



W SAKRESIE OZNAKOWANIA
PIONOWEGO (SPR 36.16)

Mazowiecki Zarząd Dróg Wojewódzkich [ul. Mazowiecka 14, 00-048 Warszawa]		Zaprojektowała: <i>Emilia Białobrzaska</i>		
Nazwa opracowania:	PROJEKT STAŁEJ ORGANIZACJI RUCHU - oznakowanie odcinków zagrożonych wtargnięciem dzikich zwierząt - aktualizacja oznakowania skrzyżowań z drogami gminnymi - aktualizacja oznakowania E-4			
Nr drogi:	DW 736	Skala:	1:1000	ARKUSZ 27

4



RESULTS

ZATWIERDZENIE

221 OF 30.04.0

Projekt stałej organizacji
 ruchu na drodze nr 736
 od km 6+900 do km 13+335
 Rys. 7 skala 1:1000
 plan sytuacyjny

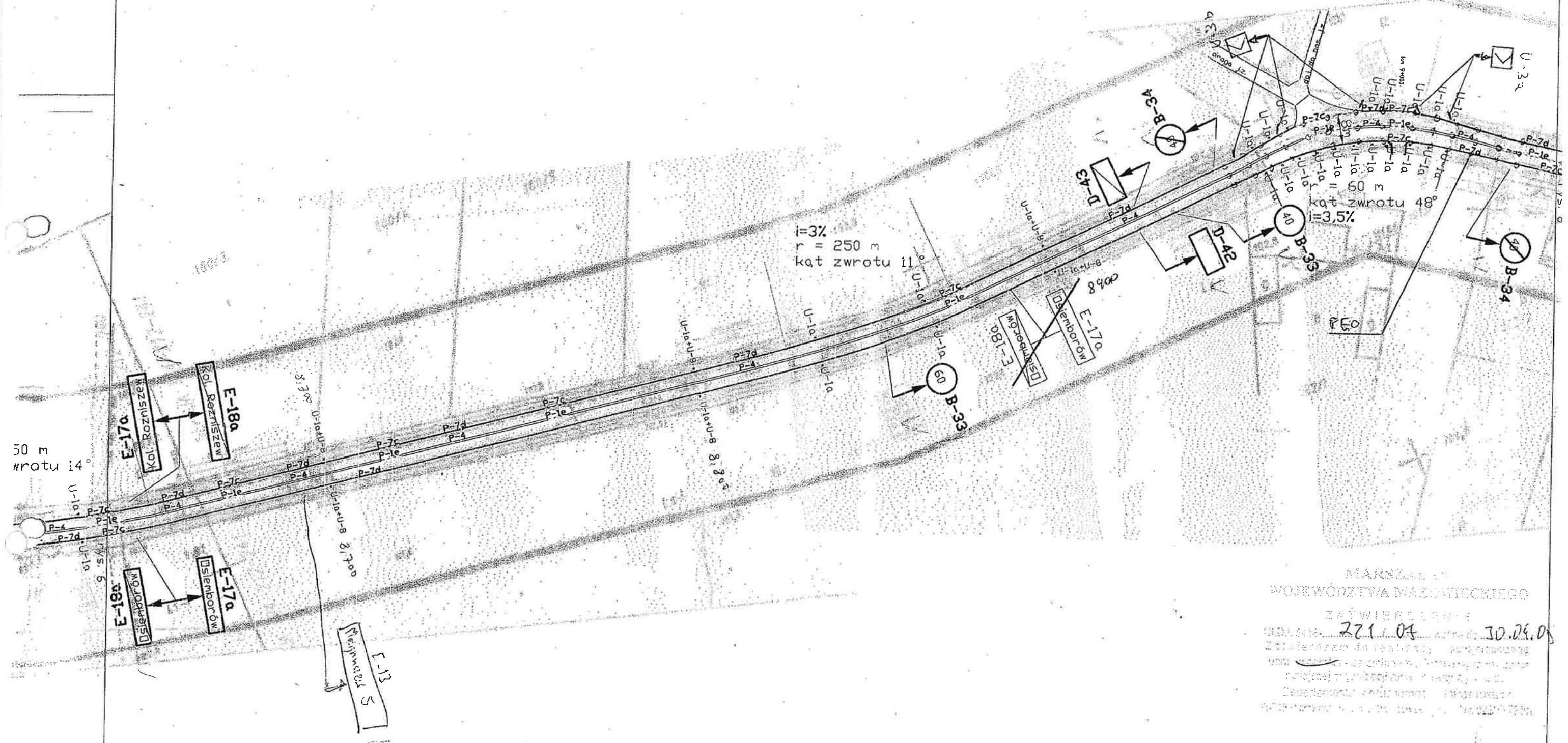

50 m
 wrotu 14°

APK 29

MARSZAŁKOWSKI
 WÓJCIOWIECZKA MAŁCZYŃSKIEGO
 ZATWIERDZENIE
 27.1.04 30.09.04
 Został wyrażony do realizacji
 20.09.04
 20.09.04

Mazowiecki Zarząd Dróg Wojewódzkich
w Warszawie
Rejon Drogowy Garwolin
ul. Staszica 15 budynek B, 08-400 Garwolin
PROJEKT
czasowej / stałej organizacji ruchu opiniuje
bez uwag / z uwagami

Data..... Podpis.....

1 2 KWI 2022

Dyrektor Rejonu Drogowego
Garwolin
Mazowieckiego Zarządu Dróg Wojewódzkich
w Warszawie

Marek Chciałowski

MARSZAŁEK
WOJEWÓDZTWA MAZOWIECKIEGO

ZATWIERDZENIE Nr NI-D-I.8022.1. 235. 20.22.BD

Zatwierdzam do realizacji stałą organizację ruchu
w całości / w części bez zmian / po wprowadzeniu zmian.
Niniejszą organizację ruchu należy wprowadzić do dnia 31.12.2023

Termin wprowadzenia organizacji ruchu należy zgłosić co najmniej
na 7 dni przed wprowadzeniem organizacji ruchu do:
Departamentu Nieruchomości i Infrastruktury
03-472 Warszawa, ul. B. Brechta 3

Do wprowadzenia niniejszej organizacji
ruchu należy zastosować znaki:

Pionowe: - wielkość
- typ folii
Poziome: cienkowarstwowe, grubowarstwowe
żółte taśmy dostosować do istniejącej

STAŁA ORGANIZACJA RUCHU
wprowadzona w dniu 10.10.2023r.
Powierzenie wprowadzenia
Alig'o Melinowski
Lech Melinowski
zaświadczenie z 02.10.2023r.

Pionowe: - wielkość
 - typ folii
 Poziome: cienkowarstwowe, grubowarstwowe
 żółte taśmy dostosować do istn.

mgr inż. Dariusz Skórnicki
26-900 Kozienice, ul. Akacjowa 8/1
A67298A048- NIP. 812-111-14-29

SKALA 1:000

DW 736	Skala:	1:1000
	ARKUSZ 30	

7 (b) (1) (A) (i) (B) (C) (D) (E) (F) (G) (H) (I) (J) (K) (L) (M) (N) (O) (P) (Q) (R) (S) (T) (U) (V) (W) (X) (Y) (Z) (AA) (AB) (AC) (AD) (AE) (AF) (AG) (AH) (AI) (AJ) (AK) (AL) (AM) (AN) (AO) (AP) (AQ) (AR) (AS) (AT) (AU) (AV) (AW) (AX) (AY) (AZ) (BA) (BB) (BC) (BD) (BE) (BF) (BG) (BH) (BI) (BJ) (BK) (BL) (BM) (BN) (BO) (BP) (BQ) (BR) (BS) (BT) (BU) (BV) (BW) (BX) (BY) (BZ) (CA) (CB) (CC) (CD) (CE) (CF) (CG) (CH) (CI) (CJ) (CK) (CL) (CM) (CN) (CO) (CP) (CQ) (CR) (CS) (CT) (CU) (CV) (CW) (CX) (CY) (CZ) (DA) (DB) (DC) (DD) (DE) (DF) (DG) (DH) (DI) (DJ) (DK) (DL) (DM) (DN) (DO) (DP) (DQ) (DR) (DS) (DT) (DU) (DV) (DW) (DX) (DY) (DZ) (EA) (EB) (EC) (ED) (EE) (EF) (EG) (EH) (EI) (EJ) (EK) (EL) (EM) (EN) (EO) (EP) (EQ) (ER) (ES) (ET) (EU) (EV) (EW) (EX) (EY) (EZ) (FA) (FB) (FC) (FD) (FE) (FF) (FG) (FH) (FI) (FJ) (FK) (FL) (FM) (FN) (FO) (FP) (FQ) (FR) (FS) (FT) (FU) (FV) (FW) (FX) (FY) (FZ) (GA) (GB) (GC) (GD) (GE) (GF) (GG) (GH) (GI) (GJ) (GK) (GL) (GM) (GN) (GO) (GP) (GQ) (GR) (GS) (GT) (GU) (GV) (GW) (GX) (GY) (GZ) (HA) (HB) (HC) (HD) (HE) (HF) (HG) (HH) (HI) (HJ) (HK) (HL) (HM) (HN) (HO) (HP) (HQ) (HR) (HS) (HT) (HU) (HV) (HW) (HX) (HY) (HZ) (IA) (IB) (IC) (ID) (IE) (IF) (IG) (IH) (II) (IJ) (IK) (IL) (IM) (IN) (IO) (IP) (IQ) (IR) (IS) (IT) (IU) (IV) (IW) (IX) (IY) (IZ) (JA) (JB) (JC) (JD) (JE) (JF) (JG) (JH) (JI) (JJ) (JK) (JL) (JM) (JN) (JO) (JP) (JQ) (JR) (JS) (JT) (JU) (JV) (JW) (JX) (JY) (JZ) (KA) (KB) (KC) (KD) (KE) (KF) (KG) (KH) (KI) (KJ) (KK) (KL) (KM) (KN) (KO) (KP) (KQ) (KR) (KS) (KT) (KU) (KV) (KW) (KX) (KY) (KZ) (LA) (LB) (LC) (LD) (LE) (LF) (LG) (LH) (LI) (LJ) (LK) (LL) (LM) (LN) (LO) (LP) (LQ) (LR) (LS) (LT) (LU) (LV) (LW) (LX) (LY) (LZ) (MA) (MB) (MC) (MD) (ME) (MF) (MG) (MH) (MI) (MJ) (MK) (ML) (MM) (MN) (MO) (MP) (MQ) (MR) (MS) (MT) (MU) (MV) (MW) (MX) (MY) (MZ) (NA) (NB) (NC) (ND) (NE) (NF) (NG) (NH) (NI) (NJ) (NK) (NL) (NM) (NN) (NO) (NP) (NQ) (NR) (NS) (NT) (NU) (NV) (NW) (NX) (NY) (NZ) (OA) (OB) (OC) (OD) (OE) (OF) (OG) (OH) (OI) (OJ) (OK) (OL) (OM) (ON) (OO) (OP) (OQ) (OR) (OS) (OT) (OU) (OV) (OW) (OX) (OY) (OZ) (PA) (PB) (PC) (PD) (PE) (PF) (PG) (PH) (PI) (PJ) (PK) (PL) (PM) (PN) (PO) (PP) (PQ) (PR) (PS) (PT) (PU) (PV) (PW) (PX) (PY) (PZ) (QA) (QB) (QC) (QD) (QE) (QF) (QG) (QH) (QI) (QJ) (QK) (QL) (QM) (QN) (QO) (QP) (QQ) (QR) (QS) (QT) (QU) (QV) (QW) (QX) (QY) (QZ) (RA) (RB) (RC) (RD) (RE) (RF) (RG) (RH) (RI) (RJ) (RK) (RL) (RM) (RN) (RO) (RP) (RQ) (RR) (RS) (RT) (RU) (RV) (RW) (RX) (RY) (RZ) (SA) (SB) (SC) (SD) (SE) (SF) (SG) (SH) (SI) (SJ) (SK) (SL) (SM) (SN) (SO) (SP) (SQ) (SR) (SS) (ST) (SU) (SV) (SW) (SX) (SY) (SZ) (TA) (TB) (TC) (TD) (TE) (TF) (TG) (TH) (TI) (TJ) (TK) (TL) (TM) (TN) (TO) (TP) (TQ) (TR) (TS) (TT) (TU) (TV) (TW) (TX) (TY) (TZ) (UA) (UB) (UC) (UD) (UE) (UF) (UG) (UH) (UI) (UJ) (UK) (UL) (UM) (UN) (UO) (UP) (UQ) (UR) (US) (UT) (UU) (UV) (UW) (UX) (UY) (UZ) (VA) (VB) (VC) (VD) (VE) (VF) (VG) (VH) (VI) (VJ) (VK) (VL) (VM) (VN) (VO) (VP) (VQ) (VR) (VS) (VT) (VU) (VV) (VW) (VX) (VY) (VZ) (WA) (WB) (WC) (WD) (WE) (WF) (WG) (WH) (WI) (WJ) (WK) (WL) (WM) (WN) (WO) (WP) (WQ) (WR) (WS) (WT) (WU) (WV) (WW) (WX) (WY) (WZ) (XA) (XB) (XC) (XD) (XE) (XF) (XG) (XH) (XI) (XJ) (XK) (XL) (XM) (XN) (XO) (XP) (XQ) (XR) (XS) (XT) (XU) (XV) (XW) (XX) (XY) (XZ) (YA) (YB) (YC) (YD) (YE) (YF) (YG) (YH) (YI) (YJ) (YK) (YL) (YM) (YN) (YO) (YP) (YQ) (YR) (YS) (YT) (YU) (YV) (YW) (YX) (YZ) (ZA) (ZB) (ZC) (ZD) (ZE) (ZF) (ZG) (ZH) (ZI) (ZJ) (ZK) (ZL) (ZM) (ZN) (ZO) (ZP) (ZQ) (ZR) (ZS) (ZT) (ZU) (ZV) (ZW) (ZX) (ZY) (ZZ)

Planowe: - wielkość: $\frac{1}{2}$
- typ folii: A-F typ II
Poziołome: cieniokars: wowa / grubo warstwowa

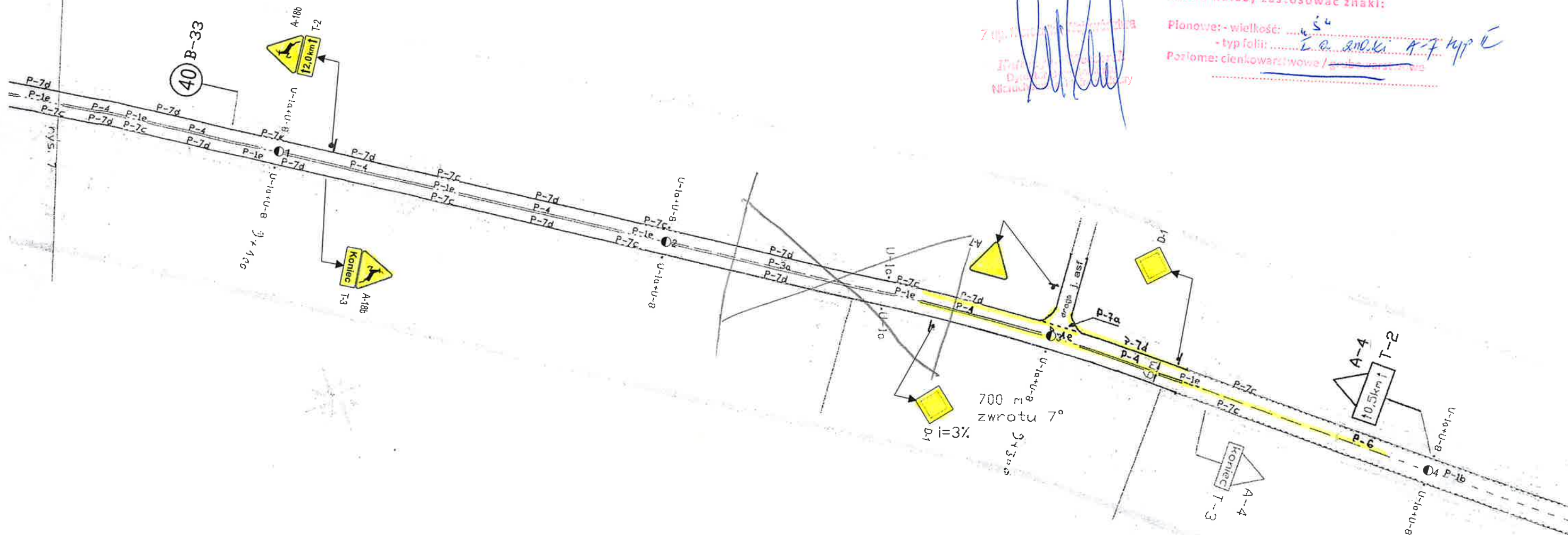

STAŁA ORGANIZACJA RUCHU
wprowadzona w dniu 19.05.16
potwierdzenie wprowadzenia

PISMO Z ODY Z 12.05.16
W ZAKRESIE OZNAKOWANIA
PIONOWEGO (SPR 36.16)

Mazowiecki Zarząd Dróg Wojewódzkich [ul. Mazowiecka 14, 00-048 Warszawa]		Zaprojektowała: <i>Emilia Białobrzaska</i>		
Nazwa opracowania:	PROJEKT STAŁEJ ORGANIZACJI RUCHU - oznakowanie odcinków zagrożonych wtargnięciem dzikich zwierząt - aktualizacja oznakowania skrzyżowań z drogami gminnymi - aktualizacja oznakowania E-4			
Nr drogi:	DW 736	Skala:	1:1000	ARKUSZ 30

Województwa Mazowieckiego
ZATWIERDZENIE Nr NI-D-1.8022.1. 141. 2016 JM
Zatwierdzam do realizacji stałą organizację ruchu
w całości bez zmian po wprowadzeniu zmian.
Niniejszą organizację ruchu należy wprowadzić do dnia 31-MAR 2017
Termin wprowadzenia organizacji ruchu należy zgłosić co najmniej
na 7 dni przed wprowadzeniem organizacji ruchu do:
Departament Nieruchomości i Infrastruktury
03-718 Warszawa, ul. Ks. T. Kłopotowskiego 5, fax 22 5979802

Do wprowadzenia niniejszej organizacji
ruchu należy zastosować znaki:

Pionowe: wielkość: 50
- typ folii: 10 znaków A-7 kg 6
Pozostałe: cienkowarstwowe / grubowarstwowe

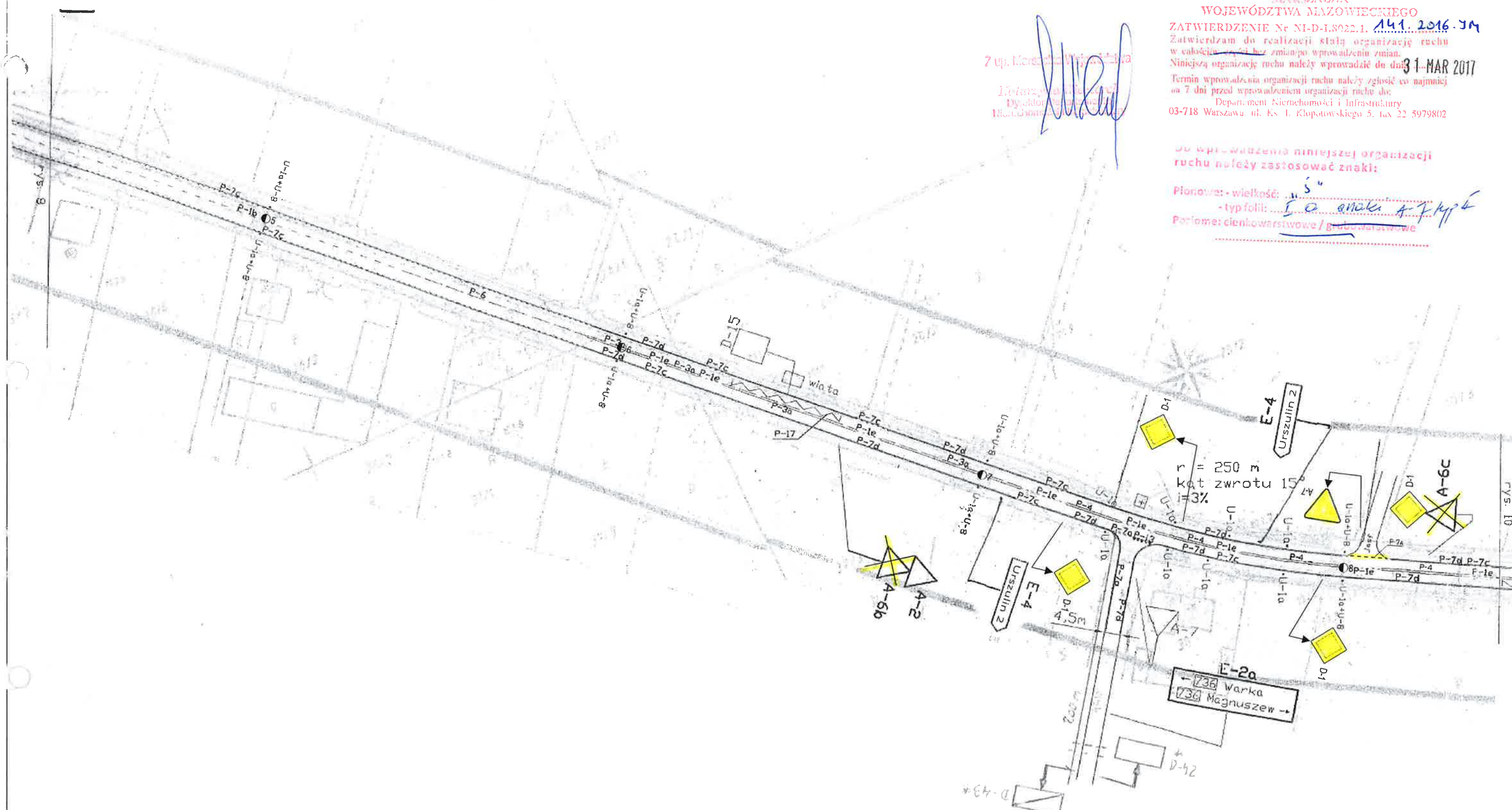

4

ZATWIERDZENIE

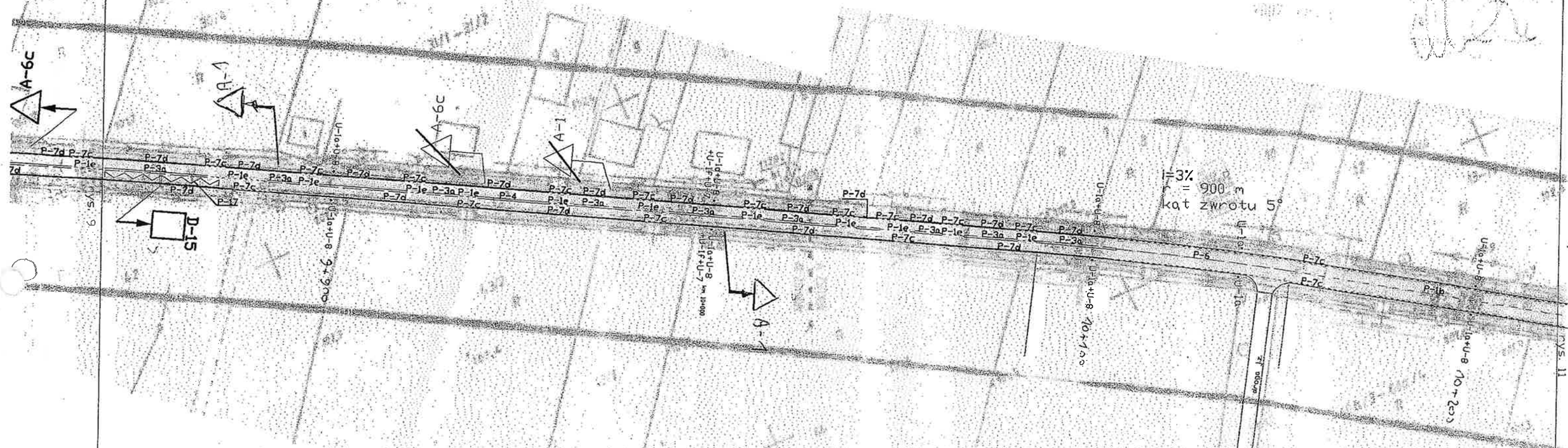
[illegible]

ARK 32.

Decyzja 25 DW 736 13-14.08.2015. wp. 566-2014 JM

STAŁA ORGANIZACJA RUCHU – AKTUALIZACJA

/ km 10+300 – km 10+400 /

SKALA 1 :1000

Budowa zjazdu indywidualnego z DW 736 na działkę nr 26
km 10+346 po stronie lewej

STAŁA ORGANIZACJA RUCHU

wprowadzona w dniu 14.08.2015

potwierdzenie wprowadzenia

DEC. 252.1/RD-8/2015

URZĄD MARSZAŁKOWSKI
Województwa Mazowieckiego
Wydział Inżynierii i Transportu
ul. Piotrowska 5, 01-607 Warszawa
tel. 22 61 44 446

ZATWIERDZENIE
DT.5418-1435.01
Ważne do 31.10.2021

Zatwierdzam do realizacji projekt - stałej organizacji ruchu
w całości - ze zmianami wniesionymi na projekcie
Termin wprowadzenia niniejszej organizacji ruchu
należy zgłosić do tutejszego wydziału

2001-05-22

DYREKTOR WYDZIAŁU

Zygmunt Wielogórski

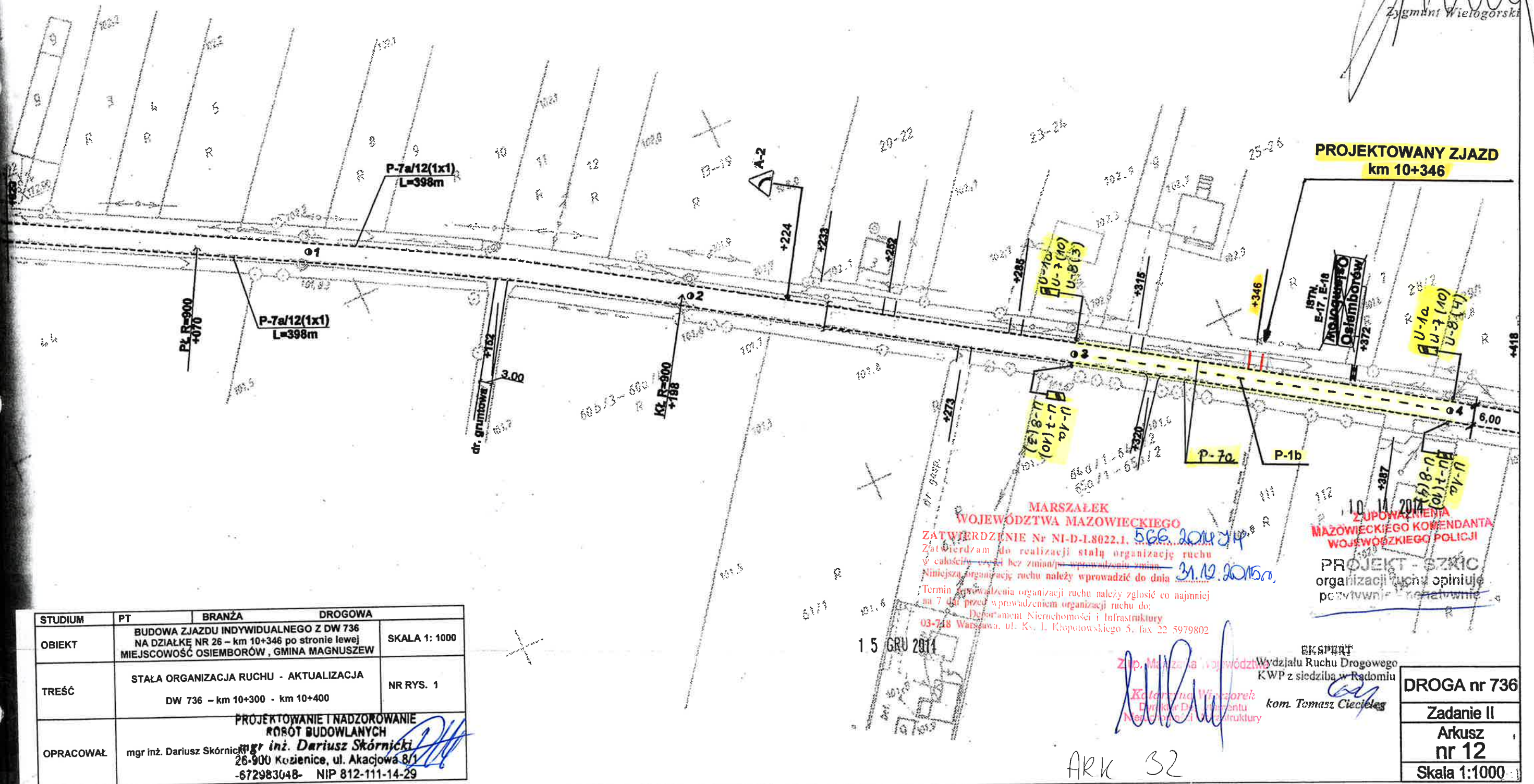

STUDYUM	PT	BRANŻA	DROGOWA
OBIEKT	BUDOWA ZJAZDU INDYWIDUALNEGO Z DW 736 NA DZIAŁKĘ NR 26 – km 10+346 po stronie lewej MIEJSCOWOŚĆ OSIEMBORÓW, GMINA MAGNUSZEW	SKALA 1: 1000	
TREŚĆ	STAŁA ORGANIZACJA RUCHU - AKTUALIZACJA DW 736 – km 10+300 - km 10+400	NR RYS. 1	
OPRACOWAŁ	mgr inż. Dariusz Skórnicki PROJEKTOWANIE I NADZOROWANIE ROBÓT BUDOWLANYCH 26-900 Kozienice, ul. Akcyjowa 8/1 -672983048- NIP 812-111-14-29		

MARSZAŁEK
WOJEWÓDZTWA MAZOWIECKIEGO
ZATWIERDZENIE Nr NI-D-L.8022.1. 566-2014 JM
Zatwierdzam do realizacji stałą organizację ruchu
w całości - ze zmianami wniesionymi na projekcie
Niniejszą organizację ruchu należy wprowadzić do dnia 31.12.2015r.
Termin wprowadzenia organizacji ruchu należy zgłosić co najmniej
na 7 dni przed wprowadzeniem organizacji ruchu do:
Departament Nieruchomości i Infrastruktury
03-748 Warszawa, ul. Kw. 1, Kłopotowskiego 5, fax 22 5979802

15 GRU 2014

ZUPOWAŻNIENIA
MAZOWIECKIEGO KOMENDANTA
WOJEWÓDZKIEGO POLICJI
PROJEKT - SZKIC
organizacji ruchu opiniuje
początkowo niepotwierdzone

Ekspert
Wydziału Ruchu Drogowego
KWP z siedzibą w Radomiu
kom. Tomasz Cielec

DROGA nr 736
Zadanie II
Arkusz
nr 12
Skala 1:1000

ARK 32

4 Projekt stałej organizacji
ruchu na drodze nr 736
od km 6+900 do km 13+335
Rys. 11 skala 1:1000
plan sytuacyjny

WOJEWÓDZTWA MAZOWIECKIEGO
ZATWIERDZENIE
M.D.1.5418-221 / 01 data 30.06.04
Zatwierdzam do realizacji i do organizacji
ruchu w oparciu o załączniki, w tym w szczególności
niniejszej organizacji ruchu drogowego.
Departament Inżynierii Drogowej
03-719 Warszawa, ul. Al. Wolności 111, tel. 22 617 00 00

