Załącznik Nr 1

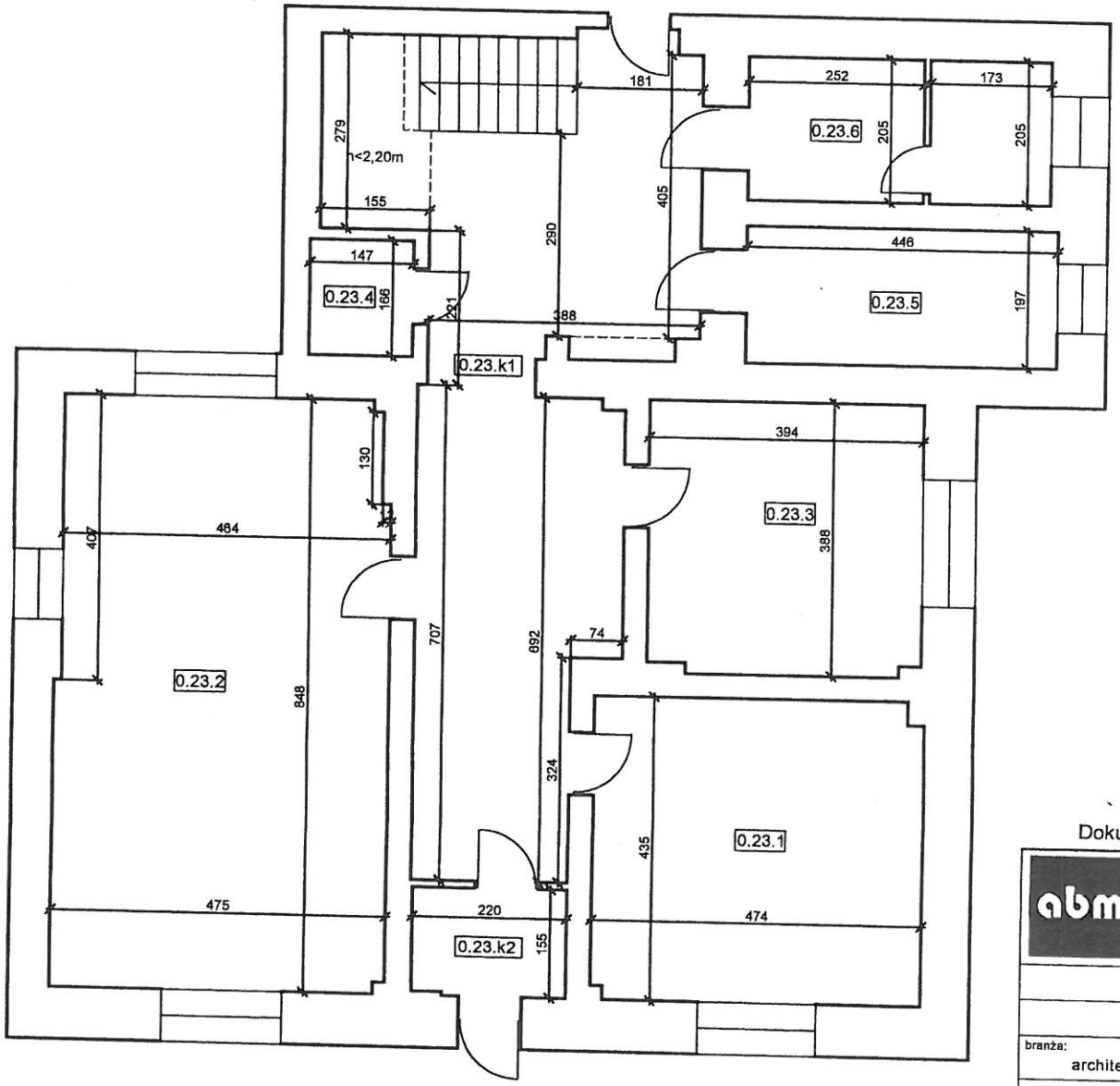


| Wykaz pomieszczeń na kondygnacji | | |
|---|---|---|
| Nr | Pomieszczenie | Pow. [m2] |
| 0.23.1 | Biuro | 20,62 |
| 0.23.2 | Sala konferencyjna | 39,66 |
| 0.23.3 | Pokój kawowy | 15,29 |
| 0.23.4 | Aneks kuchenny | 2,44 |
| 0.23.5 | Wc | 8,79 |
| 0.23.6 | Wc | 8,72 |
| 0.23.k1 | Korytarz | 35,32 |
| 0.23.k2 | Korytarz | 3,41 |
| SUMA | | 134,25 |

Dokumentacja jest zgodna ze stanem istniejącym w miesiącu: 05.2018

| | | |
|---|---|---|
| abm | Wycena Nieruchomości<br>Projektowanie Architektoniczne<br>Anna i Bartosz Michalscy s.c.<br>ul. Czarnieckiego 22a, 44 -100 Gliwice | zlecenodawca:<br>Prezydent Miasta Piekary Śląskie ul. Bytomska 92<br>41-94o Piekary Śląskie |

INWENTARYZACJA BUDYNKU USŁUGOWEGO

Piekary Śląskie ul.Franciszka Żwirki 23

| | | | |
|---|---|---|---|
| branża:<br>architektoniczno-budowlana | nazwa:<br>Rzut parteru | skala:<br>1:100 | nr rys.<br>A2 |
| Opracował:<br>mgr Dorota Kłoczek-Sowa | | | |
| Sprawdził:<br>mgr inż. arch. Bartosz Michalski<br>Upr. proj.-bud. 33/SLOKK/2011/II | mgr inż. arch. Bartosz Michalski<br>uprawnienia do projektowania<br>w specjalności architektonicznej<br>bez ograniczeń<br>33/SLOKK/2011/II<br>SL-1530 | | data opracowania:<br>05.2018 |

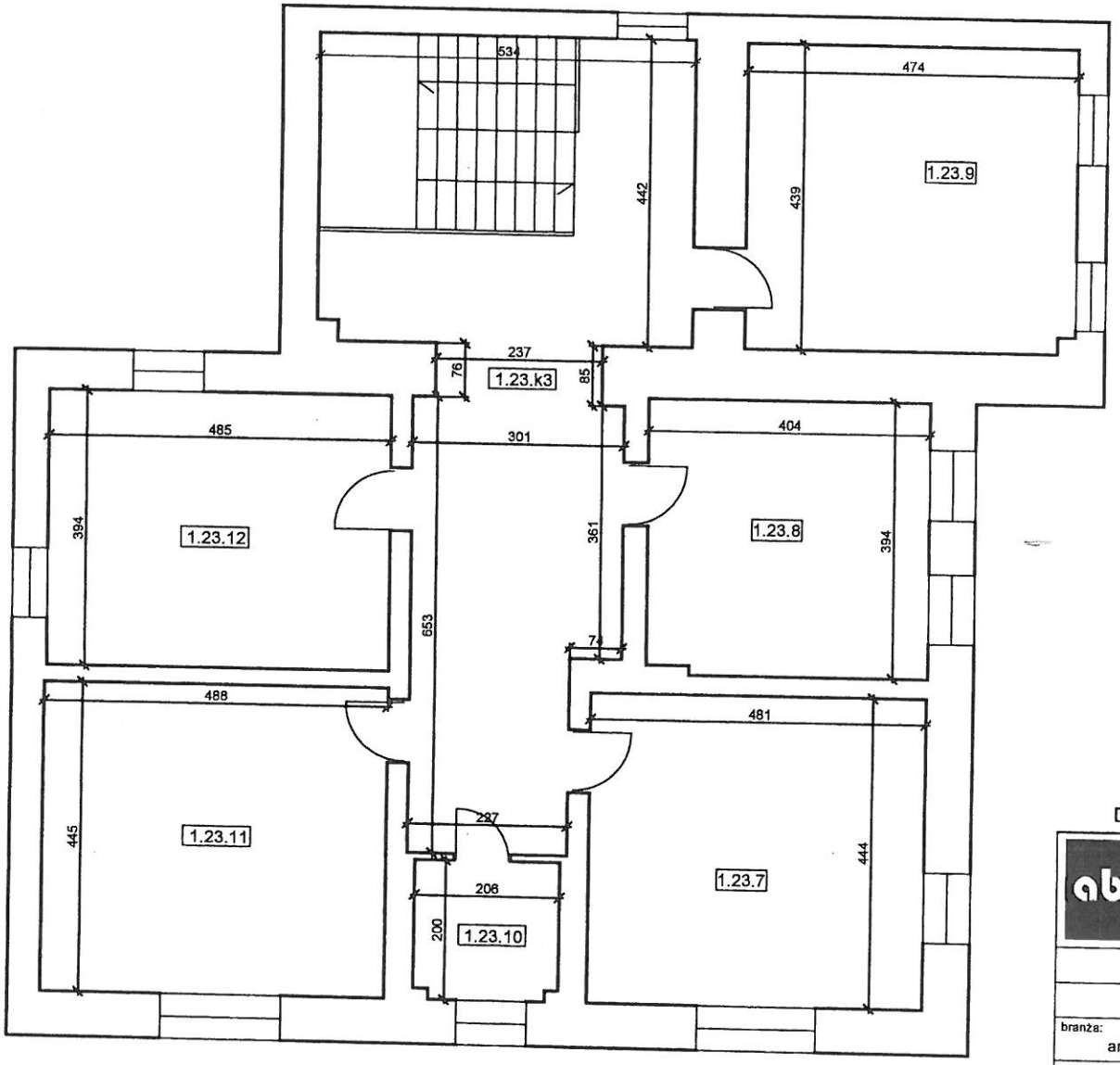


| Wykaz pomieszczeń na kondygnacji | | |
|---|---|---|
| Nr | Pomieszczenie | Pow. [m2] |
| 1.23.7 | Pokój spotkań | 21,36 |
| 1.23.8 | Pokój zabaw | 15,92 |
| 1.23.9 | Sala komputerowa | 20,81 |
| 1.23.10 | Magazyn | 4,12 |
| 1.23.11 | Pokój biurowy | 21,72 |
| 1.23.12 | Pom. magazynowe | 19,11 |
| 0.23.k3 | Korytarz | 42,94 |
| SUMA | | 145,98 |

Dokumentacja jest zgodna ze stanem istniejącym w miesiącu: 05.2018

abm

Wycena Nieruchomości
Projektowanie Architektoniczne
Anna i Bartosz Michalscy s.c.
ul. Czarnieckiego 22a, 44 -100 Gliwice

zleceniodawca:
Prezydent Miasta Piekary Śląskie ul. Bytomska 92
41-940 Piekary Śląskie

INWENTARYZACJA BUDYNKU USŁUGOWEGO

Piekary Śląskie ul.Franciszka Żwirki 23

| branża: | nazwa: | skala: | nr rys. |
|---|---|---|---|
| architektoniczno-budowlana | Rzut I piętra | 1:100 | A3 |
| Opracował: mgr Dorota Kłoczek-Sowa | mgr inż. arch. Bartosz Michalski uprawnienia do projektowania w specjalności architektonicznej bez ograniczeń 33/SLOKK/2011/II SL-1530 | | |
| Sprawdził: mgr inż. arch. Bartosz Michalski proj.-bud. 33/SLOKK/2011/II | | | data opracowania: 05.2018 |