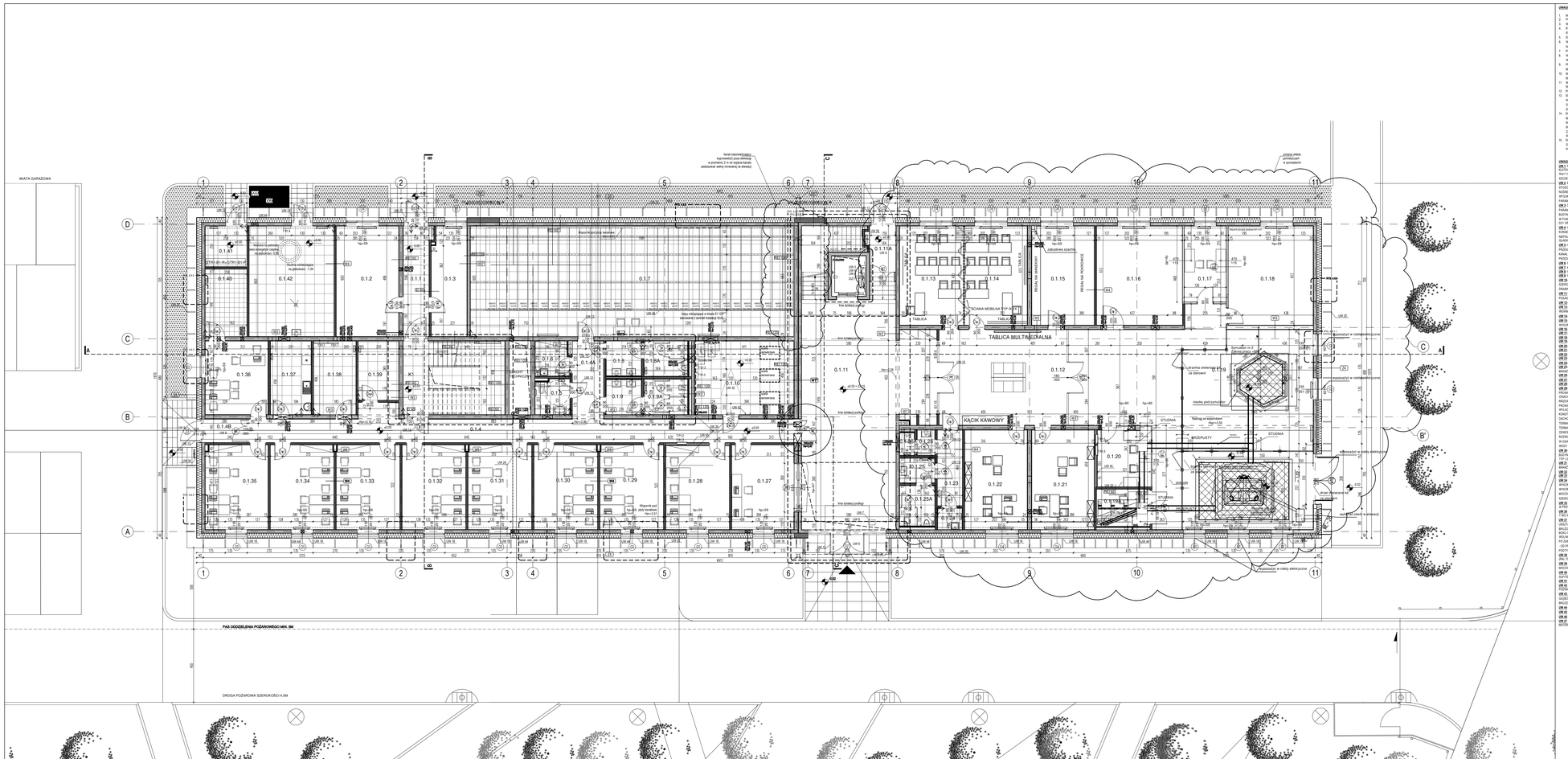

UWAGI OGÓLNE:

1. WYMIARY PODANE W CENTYMETRACH.
2. RZĘDNE PODANE W METRACH.
3. WSZYSTKIE WYMIARY SPRAWDZAĆ NA BUDOWIE.
4. RYSUNKI BRANŻY ARCHITEKTONICZNEJ, POMIMO IŻ CZYTANE KOMPLEKSOWO Z OPOWIEDNIMI RYSUNKAMI POZOSTAŁYCH BRANŻ.
5. ELEMENTY KONSTRUKCYJNE WYKONAĆ WG PROJEKTU KONSTRUKCJI.
6. WSZELKIE ZMIANY W STOSUNKU DO NINIEJSZEGO PROJEKTU WYMAGAJĄ ZGODY ARCHITEKTONICZNEJ WŁAŚCIWEJ DLA BIURA ARCHITEKTÓW.
7. PO WCZUBANIU DOKUMENTACJI RYSUNKI Z INCZEBNEJ,AZIM MOŻESZIE TRACA WAŻNOŚĆ.
8. WSZYSTKIE ELEMENTY BUDYNKU ZABEZPIECZYĆ DO STANU MIN. MIO ORAZ KLASY REI WG WYMAGAŃ PRZEPISÓW SZCZEGÓŁOWYCH.
9. WSZYSTKIE ELEMENTY WYKOŃCZENIOWE MUSZĄ SPEŁNIAĆ WYMAGANIA POŻAROWE, ZABEZPIECZYĆ PRZECIWPOŻAROWO MATERIAŁAMI DOZWOLONYMI Z KLASĄ ODPOWIEDNIO DOBOWANĄ Z WYMAGANIAMI PRZEPISÓW.
10. WYKOP WRAZ Z WYWAŁKĄ GRUNTU WYKONAĆ ZGODNIE Z WYTYCZNYMI GEOTECHNICZNYMI ORAZ BRANŻY KONSTRUKCJI.
11. W POSZCZEGÓLNYCH NIE GŁÓWCE WYKONAĆ HYDROIZOLACJĘ TYPU UCZELEGO ZGODNIE Z USTA. WYTYCZNYMI PRODUCENTA ORAZ BRANŻY.
12. POSADZKI NA POZIOMACH KRAŻCY POMIESZCZEŃ BIUROWCH - PRZYKŁADOWY
13. SCANY SYSTEMOWE Z PVT OK. SIA KTÓRYCH ZAWIDZIENIAMI PODWYTYTA DLA ODEŁ WENTILOSPIRAMOVCH, WIBAUTÓWE BEZ STELAŻU ORAZ NA KTÓRYCH ZAMOCNTOWANE ZOSTANA. DZWYN WSZAŻE NALEŻY ODPOWIEDNIO KONSOVIC PROFILMI TYP I A Z UWZGLIAALNIĘ DOCIĄŻNIE ŚCIANY.
14. DOKUMENT 1700_3 STANOWI LISTA MATERIAŁÓW WSKAZUJĄCA GRUPE ORAZ KOLOLLIŃTYCH MATERIAŁÓW. PRZYPISANI TYP ODPOWIAD OKREŚLONYM PARAMETRIOM TECHNICZNYM LUB KONWICZNIZNYM WYKONAWCA MOŻE STOSOWAĆ WYROBY OMIENNE POD WARUNKIEM, ŻE SĄ, KONWICZNIE TECHNICZNIE, SPRAWNA WYMAGANIA ODPOWIEDNICH NORM I PRZEPISÓW. WYKONAWCA PRZED PRZEJECZNIA PARAMETRY PRZEJECZNY POD AKCEPTACJĘ ZAMAWIAJĄCEGO I ARCHITEKTA.
15. DOKUMENT 1700_4 STANOWI TECHNOLOGIA BUDYNKU BEI WSKAZUJĄCA SPOSÓB WYPOŻAŻNIA OBIEJ OD STACJI DIAGNOSTYCZNEJ ORAZ WARSZTATÓW. WYKAZ ELEMENTÓW WYPOŻAŻNIA DO POTWIERDZENIA Z DOTYCHAMIEM.

UWAGI SZCZEGÓŁOWE:

1. ŚCIANY ZEWNĘTRZNE CZYNNA ALAPI DYNOWEJ TYP IA A 2.5 STANOWI MIE MINEJ NIŻ 25 POWIERZCHNI ŚCIAN DOVIDZONEJ POWIERZCHNIA CZYNNA ALAPI DYNOWEJ ZLA ALEKTI W IB BUDYNKU BI MIN. Aup=1.01 POWIERZCHNIA CZYNNA ALAPI DYNOWEJ ZLA ALEKTI W IB BUDYNKU BZ MIN. Aup=1.24. POWIERZCHNIA CZYNNA ALAPI DYNOWEJ ZLA ALEKTI W IB BUDYNKU BZ MIN. Aup=1.24.
2. ŚCIANY ZEWNĘTRZNE TYP I A Z 25 ZLA ALEKTI W IB BUDYNKU BZ MIN. Aup=1.24.
3. BLOCZEK STARTOWE TYP 1.2 X 25 ZLA ALEKTI W IB BUDYNKU BZ MIN. Aup=1.24.
4. STOŻOWAC NA SCIANACH MUROWANYCH. SZEROKOŚĆ BLOCZKI ZGODNA Z SZEROKOŚCIĄ ŚCIANY NOŚNEJ (WYMIAREM) WYSOKOŚĆ 1.5 CM. A CZAS WYNIE W BIELIDCU STOŻOWCH OKOSNICH WYSOKOŚĆ WYKONAĆ MATERIAŁAM TERMOIZOLACYJNYM TYP 2.2.0 O FOGHFOŚCIŚCIACH.
5. ŚCIANY ZEWNĘTRZNE TYP I A Z 25 ZLA ALEKTI W IB BUDYNKU BZ MIN. Aup=1.24 ZLA ALEKTI W IB BUDYNKU BZ MIN. Aup=1.24.
6. ŻŁOWCA DO DEKORATOR LEYTECZNOŚCI PUBLICZNEJ, NARĘDZI ELEKTRYCZNYCH ORAZ ZAMOCNTOWANI O PARAMETRACH IB BUDYNKU BI DŹWIĘG TYP IA 7.1 TŁY PRĘŻNIŚĆ 1ela ORAZ DŹWIĘG D=1200 KG.W BUDYNKU BZ DŹWIĘG TYP IA 7.2 ŁEZY PRĘŻNIŚĆ 1ela ORAZ DŹWIĘG D=400 KG. NALEŻY WYPOŻAŻYĆ DŹWIĘG W FUNKCJĘ ZŁAŻCU AMAPLIEŚCI DO NALIBŁŻEŚCI PRZYSTAWIAĆ IB PRZYWIAŻU DAŁEJ PRACU DŹWIĘG DO ZAMOCNTOWANIA NA NIM ELEMENTÓW WYPOŻAŻNIA ZGODNIE Z ZALECENIAMI PRODUCENTA.
7. IB PRZEPŁYNĘŻ DŹWIĘG D7 ORAZ D22 ZAMOCNTOWANIE TECHNICZNE POZWALAJĄCE NA KONSERWACJĘ DŹWIĘG. ŚCIANY SZYBU POSZYBIE LITRIOP WYKONAĆ Z MATERIAŁÓW TRWAŁYCH I NIEPALNYCH. WE EWPLUACJI I NIE SPRZYCZAJĄCYCH CZASOWAŃ NIŻEJ. ŚCIANY SZYBU POWINNY BYĆ GLAVIE, POWINNE I PRZESTRZADZ DO SIEBIE. POWALDNIAMI IB BALLYTARIA EMULEYLIN TYP IV.3.2.
8. ŚCIANY SZYBU TYP IV.3.2 ZLA ALEKTI W IB BUDYNKU BI MIN. Aup=1.01 ZLA ALEKTI W IB BUDYNKU BZ MIN. Aup=1.24.
9. PRZEWODY POPRZECZNOŚCI SZYBU, OK DROGA SZYBU LITNOŚCI WENTYLACYJNY OSLONIĘ KNAYNA, KANAL WENTYLACYJNY NALEŻY WYPROWADZIĆ NA ZEWNĄTRZ BUDYNKU. ZABEZPIECZYĆ PRZED PRZEDOSTAWIANIE DŹ. DPADZIN A PACKIFSTCZNYCH DO WNĘTRZA SZYBU.
10. IB CENTRALE WENTILACYJNE ORAZ DHCHME- WIS DOKUMENTACJI BRANŻY SANITARNEJ UŻRZĘDZENIA. ZAMOCNTOWANE NA DACHU NALEŻY WYPOŻAŻYĆ W ŻALUZJE.
11. IB WYCIĄGNIĘCIA OBSICTOWA WEWNĘTRZNA TYP IV.4.2.
12. IB WYCIĄGNIĘCIA OBSICTOWA ZEWNĘTRZNA TYP IV.4.3.
13. ŚCIANY ZEWNĘTRZNE TYP IV.3.2 ZLA ALEKTI W IB BUDYNKU BI MIN. Aup=1.01 ZLA ALEKTI W IB BUDYNKU BZ MIN. Aup=1.24 ŚCIANY ZEWNĘTRZNE TYP IV.3.2 ZLA ALEKTI W IB BUDYNKU BI MIN. Aup=1.01 ZLA ALEKTI W IB BUDYNKU BZ MIN. Aup=1.24.
14. ŚCIANY SZYBU WE BIĘ BYĆ MIELEDZA NA SZIB.
15. IB. WOKÓŁ KANAŁU ENKAOSTYCZNEGO WYKONAĆ ZYLAŁCAJĄCE POSADZKI SYSTEMOWE, DLA POSADZEK PRZEBAYŁU DAYCH Z W HIGIENICZNA MARSTWLSTYKOI DOGNA.
16. IB. ŚCIANY SZYBU TYP IV.3.2 ZLA ALEKTI W IB BUDYNKU BI MIN. Aup=1.01.
17. IB. DACH WYPOŻAŻONE W KAMIŃCARSKIE WG DOCUMENTAŃ DRZW ZEWNĘTRZNYCH I WEWNĘTRZNYCH. BRAM GARAŻOWYCH RYS.A.3.4.
18. IB. PRZEBAYŁ W ŁYTYCE DLA KANALÓW WENTYLACJI MECHANICZNEJ.
19. IB. DRZWI MIJOTYCZNE, W POMIESZCZENIU 1.1.10 BEZOSZCZĘCZONE ZŁOCZANIE Z KRAWĘDZIĄ ŚCIANY NOŚNEJ.
20. IB. DRZWI PRĘŻNEJ TYP DS.9A I KONSTRUKCJI.
21. IB. DRZWI W KLASIE EI30 TYP UX.3.1.
22. IB. DŁUŻCE ZEWNĘTRZNE Z KASETA UKRYTYJ TYP VII.4.5
23. IB. BIA LISTRIAN W I 1000.
24. IB. ŚCIANY SZYBU WYKONAĆ BIAŁTA - PROFIL ALUMINOWY KOLOR BIAŁY.
25. IB. PRZEŁAZ KAMIŃARY DACHOWY - TYP VII.7.
26. IB. ŚCIANA KOROCNOWA POZ DWIEŻERNE MONITORÓW PROFILE TYP I A 2.
27. IB. ŚCIANY SZYBU WYKONAĆ Z PŁYT GIPSOWYCH ZYLAŁCAJĄ PLATYN SCHODOWEJ.
28. IB. WYKONAĆ SYSTEMS Z WYSOKOŚCI 150 MM.
29. IB. PANELE FOTOWOLTAICZNE IM PODKONSTRUKCJI SYSTEMOWEJ - PARAMETRY TECHNICZNE WG BRANŻY ELEKTRYCZNEJ.
30. IB. OBUDOWA GRAŻ.
31. IB. ŚCIANY SZYBU ZABEZPIECZYĆ NA WYSOKOŚCI DO OD POZIOMU POSADZKI.
32. IB. UŻYTKOWNIK CENTRAL NA POSPOKOJA SYSTEMOWCH.
33. IB.PRZEŁWOY DOKONOWNIA DACHU. SYSTEM POCIĘKENNOWY TYP VII.7.8.
34. IB. ŚCIANY SZYBU WYKONAĆ Z PŁYT GIPSOWYCH ZYLAŁCAJĄ PLATYN SCHODOWEJ. PŁYTA LACZENIEM DACHU IB COACH KONSTRUKCJI BICIO IS 10-IB-1.3. ŁĄNIĘ BUDYNKU BI IB COACH KONSTRUKCJI BICIO IS 1-IB-C2. RĘZWOŚCI BEZ POŚCIĄDZIEŃ. Z ZACHOWANIEM POŚCIĄDZIEŃANIA KRUPSTOR DACHOWYCH PROWADZENIE PRZEWODÓW IA OBUDŻEO ZŁALCZ TERMICZNEJ. IB CAŁYM BUDYNKU BI ZA WYLICZENIEM DACHU IB COACH KONSTRUCTAŃYCH 1-IS C.0. ORAZ IB BUDYNKU BZ IB COACH KONSTRUCTAŃYCH 1-IS C.0. ORAZ IB BUDYNKU BI IB COACH KONSTRUCTAŃYCH 1-IS C.0. IB. DACHOPCTOI. DOCIMO DOWCZENIA DACHOWEGO PROWADZONEGO IB OBUDŻEO ZŁALCZ TERMICZNEJ NALEŻY ZABEZPIECZYĆ OC DÓŻY MATERIAŁEM O POSKITOŚCIAĆ LEGO ACKOŁEGO TERMICZNEJ LEED WIMC TYP II.2.8. UKŁADŁOŚĆ MATERIAŁU ZŁALCZ ACKOŁEGO POKRYCIA DOWCZENIA WYKONAMA Z DŹWIĘG POWIEŚCIENIA WARSTWY MLECZNEJ. ZŁALCZ DACHU. IB. ŚCIANY SZYBU WYKONAĆ Z PŁYT GIPSOWYCH ZYLAŁCAJĄ PLATYN SCHODOWEJ. PŁYTA LACZENIEM DACHU IB COACH KONSTRUKCJI BICIO IB S-1-IB-0.5 ŁĄNIĘ BUDYNKU BI IB COACH KONSTRUKCJI BICIO IS 1-IB-C2. PRZEWODY DOPROWADZAĆ WCH DŁUŻCZIME Z BUDYNKOM POPROWADZONY NA NAJNIŻSZEJ KONDYGNACJI POD POSADZKĄ.
35. IB. ŚCIANY SZYBU TYP POWIEŚCIENIA ZŁOCZANIE MUSZĄ ŚCIĄNAĆ ŚCIANY TYP I 2.1. SUFIT TYP I 2.2. IB BUDYNKU BZ IB POW. 1.2 AB DOCKNATOWA ZŁALCAJA MUSTRYCZNA ŚCIANY W OD KONSTRUKCYJNEJ IS 1-IB-C2.
36. IB. SLIP IB COACH KONSTRUKCYJNYCH NAB PRZEŁAŻNEY WŁOŻEŃIE OD ZŁOCZANE Z SYLAWAMI BRANŻY KONSTRUKCJI.
37. IB. ŚCIANY SZYBU WYKONAĆ TYP 2.4 A POZIEMSKIM SYSTEMOWA NA WYSOKOŚĆ +0.2
38. IB. ZŁOCZENIE POSADZKOWE LINEARNE
39. IB. PROG DRZWI UWIEŚCIĘ W POMIESZCZENIU 1.1.12 NA RZĘDNĄ = 4.69 BRN. 15 CM DO WYKOŃCZENIU PŁASZCZYZNY DACHU. W POMIESZCZENIU H1 NA RZĘDNĄ =8.00 BRN. 10 CM DO WYKOŃCZENIU PŁASZCZYZNY DACHU. POD PROGIEM ZAMOCOWAĆ Z KLAMRY STALOWE TRWALE ZAMOCOWANE W PŁYTACH DACHOWYCH. ZŁOCZENIE - 20 CM W OSI ELEMENTU. IB. ŚCIANY SZYBU WEWNĘTRZNEJ SZEROKOŚCI 20 CM.
40. IB. - DACHU DO SZYBU WYKONAĆ TYP VII.7.1 WYPOŻAŻYĆ W MECHANICZNI OTWIRACIA OD WEWNĄTRZ NARĘT W PŁYTACHU ZAMAKAŻĄCA Z ZEWNĄTRZ
41. IB. - WARAK SCIEŻKOWA O WYMIARZE 150X50 CM PRZEKRYTA KRATĄ POKRYTOWĄ O WSOKOŚCI MIN. 4 CM. PRZEKRYTA KRATĄ POKRYTOWĄ.
42. IB. - KANAŁ WENTYLACJI GRAWITACYJNEJ JE BIB MIN WYSOKOŚCIĄ IB BRUDŻEŃ BUDYNKU UKŁTAŁTOWANEJ IB OBUDŻEO ZŁALCZ TERMICZNEJ ŚCIANY ZEWNĘTRZNEJ.
43. WKŁŁOW IA OBUDŻEO ZŁALCZ O WYMIARACH: SZEROKOŚĆ IB IA. DŁUGOŚĆ IB CM WYKOŃCZONA Z BOKU Z TYŁU MARSTWLPLYTY BEZŁŁOWEJ - TYP II.2.2 WG LISTY MATERIAŁÓW) O GR 10 CM. TWORZĄC WYKOŃCZENIE ŚCIANY ZEWNĘTRZNEJ. WYKONAĆ ZGODNIE Z DOKUMENTACJĄ PO ZAMATALOWANIU KANAŁU WŁOŻE MIĘDZY KANAŁEM I ŚCIANĄ WYPEŁNIĆ WŁNĄ MINERALNĄ. - DO PŁOŻEŃ BRUDŻEŃ WYKONAĆ IB MARSTWLPLYTY BEZŁŁOWEJ GR. 2 CM. STYKI ZAŁAŻĘĆ DAŁYKĄ POSTYNOWĄ I WYKOŁŁĘĆ MARSTWLWYKOŁŁEŃIAMI SCIANY ZEWNĘTRZNEJ.
44. IB. - WŁCZYNIE KRATKI WA ELEMENŁŻ WYKONAĆ W KOLOROŚĆ IDENTYCZNIM JAK KOLOR ELEMAŁŻ BRAMY GARAŻOWEJ.
45. IB. - NAPŁO DOKONCKOPY UWIEŚCIŁCH WA SCIANA ZEUBETONEJ - AŁŻOK LITOWA OSOBNO WYCONWA NA SYSTEMAŁE 1CM OD SCIANY ZEUBETONEJ. NAPŁO TYP VII.2
46. IB. - ŚCIANY SZYBU WYKONAĆ Z PŁYT GIPSOWYCH ZYLAŁCAJĄ PLATYN SKRZYNOWYM NA DRZEWI Z KOŁŁCHAŁŁ SUFITEM BIAŁYMI
47. IB. - KRATKA PRZEWŁAŻA TYP I.6.4
48. IB. - DRABINA WAŁOWA O SZEROKOŚCI 350 MM. OD POZIOMU POSADZKI NA WYSOKOŚĆ SUFITU PODWIESZANEGO. OBUDOWA G-K Z STWORZENI REHO UKRW SIEBIE OIE
49. IB. - ŚCIANY SZYBU WYKONAĆ Z PŁYT GIPSOWYCH ZYLAŁCAJĄ PLATYN SCHODOWEJ. PŁYTA LACZENIEM DACHU IB COACH KONSTRUKCJI BICIO IS 10-IB-1.3 ŁĄNIĘ BUDYNKU BI IB COACH KONSTRUKCJI BICIO IB S-1-IB-0.5 ŁĄNIĘ BUDYNKU BZ IB COACH KONSTRUKCJI BICIO IS 1-IB-C2. RĘZWOŚCI BEZ POŚCIĄDZIEŃ. Z ZACHOWANIEM POŚCIĄDZIEŃANIA KRUPSTOR DACHOWYCH PROWADZENIE PRZEWODÓW IA OBUDŻEO ZŁALCZ TERMICZNEJ. IB CAŁYM BUDYNKU BI ZA WYLICZENIEM DACHU IB COACH KONSTRUCTAŃYCH 1-IS C.0. ORAZ IB BUDYNKU BZ IB COACH KONSTRUCTAŃYCH 1-IS C.0. ORAZ IB BUDYNKU BI IB COACH KONSTRUCTAŃYCH 1-IS C.0. IB. DACHOPCTOI. DOCIMO DOWCZENIA DACHOWEGO PROWADZONEGO IB OBUDŻEO ZŁALCZ TERMICZNEJ NALEŻY ZABEZPIECZYĆ OC DÓŻY MATERIAŁEM O POSKITOŚCIAĆ LEGO ACKOŁEGO TERMICZNEJ LEED WIMC TYP II.2.8. UKŁADŁOŚĆ MATERIAŁU ZŁALCZ ACKOŁEGO POKRYCIA DOWCZENIA WYKONAMA Z DŹWIĘG POWIEŚCIENIA WARSTWY MLECZNEJ. ZŁALCZ DACHU.
50. IB. - ŚCIANY SZYBU WYKONAĆ Z PŁYT GIPSOWYCH ZYLAŁCAJĄ PLATYN SCHODOWEJ. PŁYTA LACZENIEM DACHU IB COACH KONSTRUKCJI BICIO IB S-1-IB-0.5 ŁĄNIĘ BUDYNKU BZ. PRZEWODY DOPROWADZAĆ WCH DŁUŻCZIME Z BUDYNKOM POPROWADZONY NA NAJNIŻSZEJ KONDYGNACJI POD POSADZKĄ.
51. IB. - ŚCIANY SZYBU TYP POWIEŚCIENIA ZŁOCZANIE MUSZĄ ŚCIĄNAĆ ŚCIANY TYP I 2.1. SUFIT TYP I 2.2. IB BUDYNKU BZ IB POW. 1.2 AB DOCKNATOWA ZŁALCAJA MUSTRYCZNA ŚCIANY W OD KONSTRUKCYJNEJ IS 1-IB-C2.
52. IB. - SLIP IB COACH KONSTRUKCYJNYCH NAB PRZEŁAŻNEY WŁOŻEŃIE OD ZŁOCZANE Z SYLAWAMI BRANŻY KONSTRUKCJI.
53. IB. - ŚCIANY SZYBU WYKONAĆ TYP 2.4 A POZIEMSKIM SYSTEMOWA NA WYSOKOŚĆ +0.2
54. IB. - ZŁOCZENIE POSADZKOWE LINEARNE
55. IB. - PROG DRZWI UWIEŚCIĘ W POMIESZCZENIU 1.1.12 NA RZĘDNĄ = 4.69 BRN. 15 CM DO WYKOŃCZENIU PŁASZCZYZNY DACHU. W POMIESZCZENIU H1 NA RZĘDNĄ =8.00 BRN. 10 CM DO WYKOŃCZENIU PŁASZCZYZNY DACHU. POD PROGIEM ZAMOCOWAĆ Z KLAMRY STALOWE TRWALE ZAMOCOWANE W PŁYTACH DACHOWYCH. ZŁOCZENIE - 20 CM W OSI ELEMENTU. IB. ŚCIANY SZYBU WEWNĘTRZNEJ SZEROKOŚCI 20 CM.
56. IB. - DACHU DO SZYBU WYKONAĆ TYP VII.7.1 WYPOŻAŻYĆ W MECHANICZNI OTWIRACIA OD WEWNĄTRZ NARĘT W PŁYTACHU ZAMAKAŻĄCA Z ZEWNĄTRZ
57. IB. - WARAK SCIEŻKOWA O WYMIARZE 150X50 CM PRZEKRYTA KRATĄ POKRYTOWĄ O WSOKOŚCI MIN. 4 CM. PRZEKRYTA KRATĄ POKRYTOWĄ.
58. IB. - KANAŁ WENTYLACJI GRAWITACYJNEJ JE BIB MIN WYSOKOŚCIĄ IB BRUDŻEŃ BUDYNKU UKŁTAŁTOWANEJ IB OBUDŻEO ZŁALCZ TERMICZNEJ ŚCIANY ZEWNĘTRZNEJ.
59. WKŁŁOW IA OBUDŻEO ZŁALCZ O WYMIARACH: SZEROKOŚĆ IB IA. DŁUGOŚĆ IB CM WYKOŃCZONA Z BOKU Z TYŁU MARSTWLPLYTY BEZŁŁOWEJ - TYP II.2.2 WG LISTY MATERIAŁÓW) O GR 10 CM. TWORZĄC WYKOŃCZENIE ŚCIANY ZEWNĘTRZNEJ. WYKONAĆ ZGODNIE Z DOKUMENTACJĄ PO ZAMATALOWANIU KANAŁU WŁOŻE MIĘDZY KANAŁEM I ŚCIANĄ WYPEŁNIĆ WŁNĄ MINERALNĄ. - DO PŁOŻEŃ BRUDŻEŃ WYKONAĆ IB MARSTWLPLYTY BEZŁŁOWEJ GR. 2 CM. STYKI ZAŁAŻĘĆ DAŁYKĄ POSTYNOWĄ I WYKOŁŁĘĆ MARSTWLWYKOŁŁEŃIAMI SCIANY ZEWNĘTRZNEJ.
60. IB. - WŁCZYNIE KRATKI WA ELEMENŁŻ WYKONAĆ W KOLOROŚĆ IDENTYCZNIM JAK KOLOR ELEMAŁŻ BRAMY GARAŻOWEJ.
61. IB. - NAPŁO DOKONCKOPY UWIEŚCIŁCH WA SCIANA ZEUBETONEJ - AŁŻOK LITOWA OSOBNO WYCONWA NA SYSTEMAŁE 1CM OD SCIANY ZEUBETONEJ. NAPŁO TYP VII.2
62. IB. - ŚCIANY SZYBU WYKONAĆ Z PŁYT GIPSOWYCH ZYLAŁCAJĄ PLATYN SKRZYNOWYM NA DRZEWI Z KOŁŁCHAŁŁ SUFITEM BIAŁYMI
63. IB. - KRATKA PRZEWŁAŻA TYP I.6.4
64. IB. - DRABINA WAŁOWA O SZEROKOŚCI 350 MM. OD POZIOMU POSADZKI NA WYSOKOŚĆ SUFITU PODWIESZANEGO. OBUDOWA G-K Z STWORZENI REHO UKRW SIEBIE OIE
65. IB. - ŚCIANY SZYBU WYKONAĆ Z PŁYT GIPSOWYCH ZYLAŁCAJĄ PLATYN SCHODOWEJ. PŁYTA LACZENIEM DACHU IB COACH KONSTRUKCJI BICIO IS 10-IB-1.3 ŁĄNIĘ BUDYNKU BI IB COACH KONSTRUKCJI BICIO IB S-1-IB-0.5 ŁĄNIĘ BUDYNKU BZ IB COACH KONSTRUKCJI BICIO IS 1-IB-C2. RĘZWOŚCI BEZ POŚCIĄDZIEŃ. Z ZACHOWANIEM POŚCIĄDZIEŃANIA KRUPSTOR DACHOWYCH PROWADZENIE PRZEWODÓW IA OBUDŻEO ZŁALCZ TERMICZNEJ. IB CAŁYM BUDYNKU BI ZA WYLICZENIEM DACHU IB COACH KONSTRUCTAŃYCH 1-IS C.0. ORAZ IB BUDYNKU BZ IB COACH KONSTRUCTAŃYCH 1-IS C.0. ORAZ IB BUDYNKU BI IB COACH KONSTRUCTAŃYCH 1-IS C.0. IB. DACHOPCTOI. DOCIMO DOWCZENIA DACHOWEGO PROWADZONEGO IB OBUDŻEO ZŁALCZ TERMICZNEJ NALEŻY ZABEZPIECZYĆ OC DÓŻY MATERIAŁEM O POSKITOŚCIAĆ LEGO ACKOŁEGO TERMICZNEJ LEED WIMC TYP II.2.8. UKŁADŁOŚĆ MATERIAŁU ZŁALCZ ACKOŁEGO POKRYCIA DOWCZENIA WYKONAMA Z DŹWIĘG POWIEŚCIENIA WARSTWY MLECZNEJ. ZŁALCZ DACHU.
66. IB. - ŚCIANY SZYBU WYKONAĆ Z PŁYT GIPSOWYCH ZYLAŁCAJĄ PLATYN SCHODOWEJ. PŁYTA LACZENIEM DACHU IB COACH KONSTRUKCJI BICIO IB S-1-IB-0.5 ŁĄNIĘ BUDYNKU BZ. PRZEWODY DOPROWADZAĆ WCH DŁUŻCZIME Z BUDYNKOM POPROWADZONY NA NAJNIŻSZEJ KONDYGNACJI POD POSADZKĄ.
67. IB. - ŚCIANY SZYBU TYP POWIEŚCIENIA ZŁOCZANIE MUSZĄ ŚCIĄNAĆ ŚCIANY TYP I 2.1. SUFIT TYP I 2.2. IB BUDYNKU BZ IB POW. 1.2 AB DOCKNATOWA ZŁALCAJA MUSTRYCZNA ŚCIANY W OD KONSTRUKCYJNEJ IS 1-IB-C2.
68. IB. - SLIP IB COACH KONSTRUKCYJNYCH NAB PRZEŁAŻNEY WŁOŻEŃIE OD ZŁOCZANE Z SYLAWAMI BRANŻY KONSTRUKCJI.
69. IB. - ŚCIANY SZYBU WYKONAĆ TYP 2.4 A POZIEMSKIM SYSTEMOWA NA WYSOKOŚĆ +0.2
70. IB. - ZŁOCZENIE POSADZKOWE LINEARNE
71. IB. - PROG DRZWI UWIEŚCIĘ W POMIESZCZENIU 1.1.12 NA RZĘDNĄ = 4.69 BRN. 15 CM DO WYKOŃCZENIU PŁASZCZYZNY DACHU. W POMIESZCZENIU H1 NA RZĘDNĄ =8.00 BRN. 10 CM DO WYKOŃCZENIU PŁASZCZYZNY DACHU. POD PROGIEM ZAMOCOWAĆ Z KLAMRY STALOWE TRWALE ZAMOCOWANE W PŁYTACH DACHOWYCH. ZŁOCZENIE - 20 CM W OSI ELEMENTU. IB. ŚCIANY SZYBU WEWNĘTRZNEJ SZEROKOŚCI 20 CM.
72. IB. - DACHU DO SZYBU WYKONAĆ TYP VII.7.1 WYPOŻAŻYĆ W MECHANICZNI OTWIRACIA OD WEWNĄTRZ NARĘT W PŁYTACHU ZAMAKAŻĄCA Z ZEWNĄTRZ
73. IB. - WARAK SCIEŻKOWA O WYMIARZE 150X50 CM PRZEKRYTA KRATĄ POKRYTOWĄ O WSOKOŚCI MIN. 4 CM. PRZEKRYTA KRATĄ POKRYTOWĄ.
74. IB. - KANAŁ WENTYLACJI GRAWITACYJNEJ JE BIB MIN WYSOKOŚCIĄ IB BRUDŻEŃ BUDYNKU UKŁTAŁTOWANEJ IB OBUDŻEO ZŁALCZ TERMICZNEJ ŚCIANY ZEWNĘTRZNEJ.
75. WKŁŁOW IA OBUDŻEO ZŁALCZ O WYMIARACH: SZEROKOŚĆ IB IA. DŁUGOŚĆ IB CM WYKOŃCZONA Z BOKU Z TYŁU MARSTWLPLYTY BEZŁŁOWEJ - TYP II.2.2 WG LISTY MATERIAŁÓW) O GR 10 CM. TWORZĄC WYKOŃCZENIE ŚCIANY ZEWNĘTRZNEJ. WYKONAĆ ZGODNIE Z DOKUMENTACJĄ PO ZAMATALOWANIU KANAŁU WŁOŻE MIĘDZY KANAŁEM I ŚCIANĄ WYPEŁNIĆ WŁNĄ MINERALNĄ. - DO PŁOŻEŃ BRUDŻEŃ WYKONAĆ IB MARSTWLPLYTY BEZŁŁOWEJ GR. 2 CM. STYKI ZAŁAŻĘĆ DAŁYKĄ POSTYNOWĄ I WYKOŁŁĘĆ MARSTWLWYKOŁŁEŃIAMI SCIANY ZEWNĘTRZNEJ.
76. IB. - WŁCZYNIE KRATKI WA ELEMENŁŻ WYKONAĆ W KOLOROŚĆ IDENTYCZNIM JAK KOLOR ELEMAŁŻ BRAMY GARAŻOWEJ.
77. IB. - NAPŁO DOKONCKOPY UWIEŚCIŁCH WA SCIANA ZEUBETONEJ - AŁŻOK LITOWA OSOBNO WYCONWA NA SYSTEMAŁE 1CM OD SCIANY ZEUBETONEJ. NAPŁO TYP VII.2
78. IB. - ŚCIANY SZYBU WYKONAĆ Z PŁYT GIPSOWYCH ZYLAŁCAJĄ PLATYN SKRZYNOWYM NA DRZEWI Z KOŁŁCHAŁŁ SUFITEM BIAŁYMI
79. IB. - KRATKA PRZEWŁAŻA TYP I.6.4
80. IB. - DRABINA WAŁOWA O SZEROKOŚCI 350 MM. OD POZIOMU POSADZKI NA WYSOKOŚĆ SUFITU PODWIESZANEGO. OBUDOWA G-K Z STWORZENI REHO UKRW SIEBIE OIE
81. IB. - ŚCIANY SZYBU WYKONAĆ Z PŁYT GIPSOWYCH ZYLAŁCAJĄ PLATYN SCHODOWEJ. PŁYTA LACZENIEM DACHU IB COACH KONSTRUKCJI BICIO IS 10-IB-1.3 ŁĄNIĘ BUDYNKU BI IB COACH KONSTRUKCJI BICIO IB S-1-IB-0.5 ŁĄNIĘ BUDYNKU BZ IB COACH KONSTRUKCJI BICIO IS 1-IB-C2. RĘZWOŚCI BEZ POŚCIĄDZIEŃ. Z ZACHOWANIEM POŚCIĄDZIEŃANIA KRUPSTOR DACHOWYCH PROWADZENIE PRZEWODÓW IA OBUDŻEO ZŁALCZ TERMICZNEJ. IB CAŁYM BUDYNKU BI ZA WYLICZENIEM DACHU IB COACH KONSTRUCTAŃYCH 1-IS C.0. ORAZ IB BUDYNKU BZ IB COACH KONSTRUCTAŃYCH 1-IS C.0. ORAZ IB BUDYNKU BI IB COACH KONSTRUCTAŃYCH 1-IS C.0. IB. DACHOPCTOI. DOCIMO DOWCZENIA DACHOWEGO PROWADZONEGO IB OBUDŻEO ZŁALCZ TERMICZNEJ NALEŻY ZABEZPIECZYĆ OC DÓŻY MATERIAŁEM O POSKITOŚCIAĆ LEGO ACKOŁEGO TERMICZNEJ LEED WIMC TYP II.2.8. UKŁADŁOŚĆ MATERIAŁU ZŁALCZ ACKOŁEGO POKRYCIA DOWCZENIA WYKONAMA Z DŹWIĘG POWIEŚCIENIA WARSTWY MLECZNEJ. ZŁALCZ DACHU.
82. IB. - ŚCIANY SZYBU WYKONAĆ Z PŁYT GIPSOWYCH ZYLAŁCAJĄ PLATYN SCHODOWEJ. PŁYTA LACZENIEM DACHU IB COACH KONSTRUKCJI BICIO IB S-1-IB-0.5 ŁĄNIĘ BUDYNKU BZ. PRZEWODY DOPROWADZAĆ WCH DŁUŻCZIME Z BUDYNKOM POPROWADZONY NA NAJNIŻSZEJ KONDYGNACJI POD POSADZKĄ.
83. IB. - ŚCIANY SZYBU TYP POWIEŚCIENIA ZŁOCZANIE MUSZĄ ŚCIĄNAĆ ŚCIANY TYP I 2.1. SUFIT TYP I 2.2. IB BUDYNKU BZ IB POW. 1.2 AB DOCKNATOWA ZŁALCAJA MUSTRYCZNA ŚCIANY W OD KONSTRUKCYJNEJ IS 1-IB-C2.
84. IB. - SLIP IB COACH KONSTRUKCYJNYCH NAB PRZEŁAŻNEY WŁOŻEŃIE OD ZŁOCZANE Z SYLAWAMI BRANŻY KONSTRUKCJI.
85. IB. - ŚCIANY SZYBU WYKONAĆ TYP 2.4 A POZIEMSKIM SYSTEMOWA NA WYSOKOŚĆ +0.2
86. IB. - ZŁOCZENIE POSADZKOWE LINEARNE
87. IB. - PROG DRZWI UWIEŚCIĘ W POMIESZCZENIU 1.1.12 NA RZĘDNĄ = 4.69 BRN. 15 CM DO WYKOŃCZENIU PŁASZCZYZNY DACHU. W POMIESZCZENIU H1 NA RZĘDNĄ =8.00 BRN. 10 CM DO WYKOŃCZENIU PŁASZCZYZNY DACHU. POD PROGIEM ZAMOCOWAĆ Z KLAMRY STALOWE TRWALE ZAMOCOWANE W PŁYTACH DACHOWYCH. ZŁOCZENIE - 20 CM W OSI ELEMENTU. IB. ŚCIANY SZYBU WEWNĘTRZNEJ SZEROKOŚCI 20 CM.
88. IB. - DACHU DO SZYBU WYKONAĆ TYP VII.7.1 WYPOŻAŻYĆ W MECHANICZNI OTWIRACIA OD WEWNĄTRZ NARĘT W PŁYTACHU ZAMAKAŻĄCA Z ZEWNĄTRZ
89. IB. - WARAK SCIEŻKOWA O WYMIARZE 150X50 CM PRZEKRYTA KRATĄ POKRYTOWĄ O WSOKOŚCI MIN. 4 CM. PRZEKRYTA KRATĄ POKRYTOWĄ.
90. IB. - KANAŁ WENTYLACJI GRAWITACYJNEJ JE BIB MIN WYSOKOŚCIĄ IB BRUDŻEŃ BUDYNKU UKŁTAŁTOWANEJ IB OBUDŻEO ZŁALCZ TERMICZNEJ ŚCIANY ZEWNĘTRZNEJ.
91. WKŁŁOW IA OBUDŻEO