



CZĘSTOCHOWSKIE PRZEDSIĘBIORSTWO KOMUNALNE Sp. z o.o.

SOBUCZYNA, UL. KONWALIOWA 1
42-263 WRZOSOWA

Sobuczyna, dn.24.10.2022r

L.dz. 1457 /2022/W

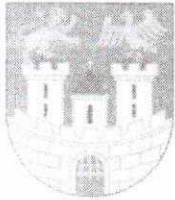

**CzPK Sp. z o.o.
w Sobuczynie:**

ul. Konwaliowa 1,
42-263 Wrzosowa

www.czpk.czest.pl

Sekretariat:

(34) 327 53 20
fax: (34) 327 52 66

e-mail:

sekretariat@czpk.czest.pl

NIP:

573-22-44-750

REGON:

150370893

BDO:

000015361

Konto bankowe:

BNP Paribas Bank Polska S.A.
80 2030 0045 1110 0000
0204 1000

Zapytanie ofertowe

Zarząd Częstochowskiego Przedsiębiorstwa Komunalnego Sp. z o.o., zwraca się z prośbą o przedstawienie oferty cenowej na usługę polegającą na wyczyszczeniu okien hali sortowni od strony zewnętrznej i wewnętrznej.

Dokładny opis przedmiotu zamówienia znajduje się w załączniku 1 do zapytania ofertowego.

Termin wykonania prac: do 30.11.2022 w weekendy podczas postoju linii sortowniczej

Zamawiający:

Częstochowskie Przedsiębiorstwo Komunalne Sp. z o. o.
Sobuczyna, ul. Konwaliowa 1,
42 – 263 Wrzosowa

Osoba do kontaktu:

Piotr Kall – Kierownik Działu Eksploatacji
Tel. 512 018 509
E-mail: pkall@czpk.czest.pl

1. Termin składania ofert:

Oferty należy złożyć do dnia 31.10.2022 r. do godziny 12:00.

2. Sposób złożenia oferty

Oferty należy składać przez platformę zakupową sekretariat@czpk.czest.pl

3. Złożona ofert powinna zawierać:

- nazwę i adres Oferenta,
- wartość oferty (cena netto i cena brutto),
- termin ważności oferty

Złożenie zapytania ofertowego jak też otrzymanie w wyniku zapytania oferty cenowej nie jest równoznaczne ze złożeniem zamówienia i nie łączy się z koniecznością zawarcia umowy/zlecenia przez Zamawiającego.

PREZES

mgr Robert Kalinowski



Złoto uznawane honorarium za
zadanie dla Władztwa Świątecznego



Częstochowskie Przedsiębiorstwo Komunalne Sp. z o.o. z siedzibą w Sobuczynie,
wpisane przez Sąd Rejonowy w Katowicach VIII Wydział Gospodarczy Krajowego
Rejestru Sądowego pod numerem 0000051670.

Kapitał zakładowy 30 641 000,00 zł opłacony w całości.

Mycie okien hali sortowni

Wymiary Hali sortowni

Długość: 80m

Szerokość: 30m

Wysokość: 12m

Ilość okien: 132

Wymiar pojedynczego okna: 1,25m/2m

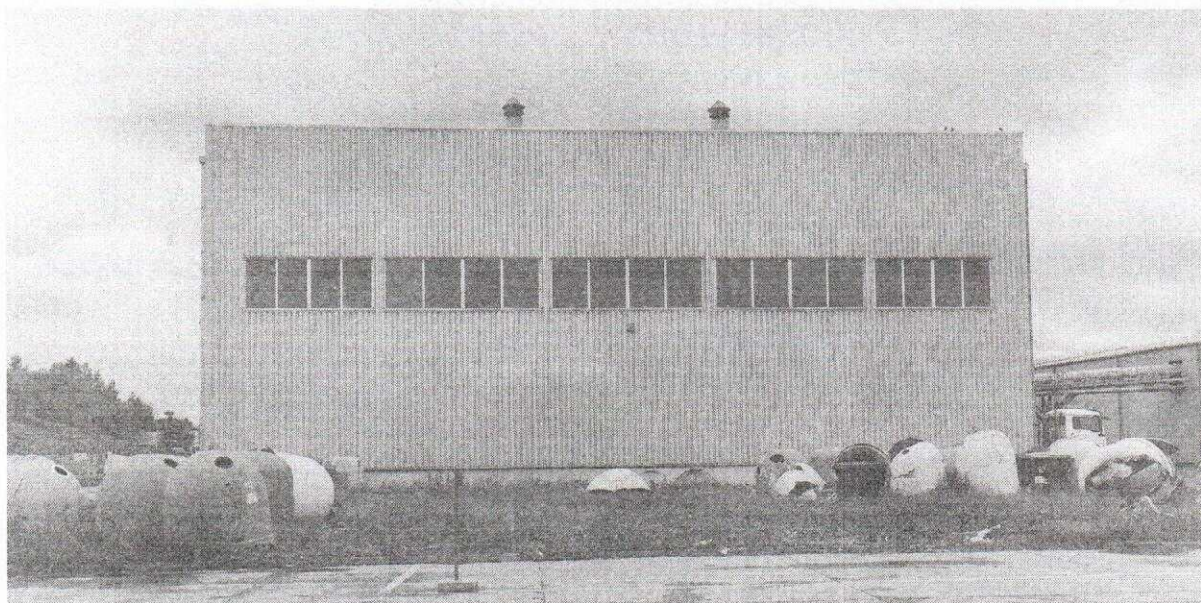

A handwritten signature in blue ink, located in the bottom right corner of the page.



[Handwritten signature]