

## ZAŁOŻENIA WYJŚCIOWE DO KOSZTORYSOWANIA

1. Kosztorys inwestorski został opracowany na podstawie Rozporządzenia Ministra Infrastruktury z dn. 29 grudnia 2021 (Dz. 2021, poz. 2458) w sprawie określenia metod i podstaw sporządzania kosztorysu inwestorskiego
2. Niniejsze opracowanie obejmuje swoim zakresem zadanie pn.: **Konserwacja drogi leśnej dojazd pożarowy DSD [220/423]**.
3. Jako podstawę wyceny przyjęto SST.
4. Kosztorys inwestorski opracowano metodą kalkulacji uproszczonej, polegającą na obliczeniu wartości kosztorysowej robót objętych przedmiarem robót jako sumy iloczynów ilości jednostek przedmiarowych robót podstawowych i ich cen jednostkowych bez podatku od towarów i usług, według wzoru:  
$$Wk = \text{Suma } L \times Cj$$
  
gdzie:  
Wk - wartość kosztorysowa robót;  
L - liczba jednostek przedmiarowanych robót;  
Cj - cena jednostkowa roboty podstawowej.  
Poziom cen: średni
5. Ceny robót jednostkowych przyjęto w kosztorysie wg średnich cen robót w regionie w terminie określonych na stronie tytułowej kosztorysu inwestorskiego.

## OGÓLNA CHARAKTERYSTYKA DO KOSZTORYSU INWESTORSKIEGO DOT. ZADANIA PN.: „Konserwacja drogi leśnej dojazd pożarowy DSD [220/423].”

Przedmiotem opracowania jest konserwacja drogi leśnej dojazd pożarowy, DSD [220/4232]. Istniejąca droga leśna posiada nawierzchnię z kruszywa o szerokości 3,50m, która miejscowo wymaga konserwacji. Prace związane z konserwacją nie wymagają zgłoszenia robót budowlanych..

W ramach konserwacji drogi leśnej projektuje się następujący zakres prac:

- Oczyszczenie i wyrównanie nawierzchni, uzupełnienie ubytków kruszywem łamanym 0/31,5mm.
- Ścięcie zawyżonych i porośniętych poboczy wraz z profilowaniem i uzupełnieniem gruntem.

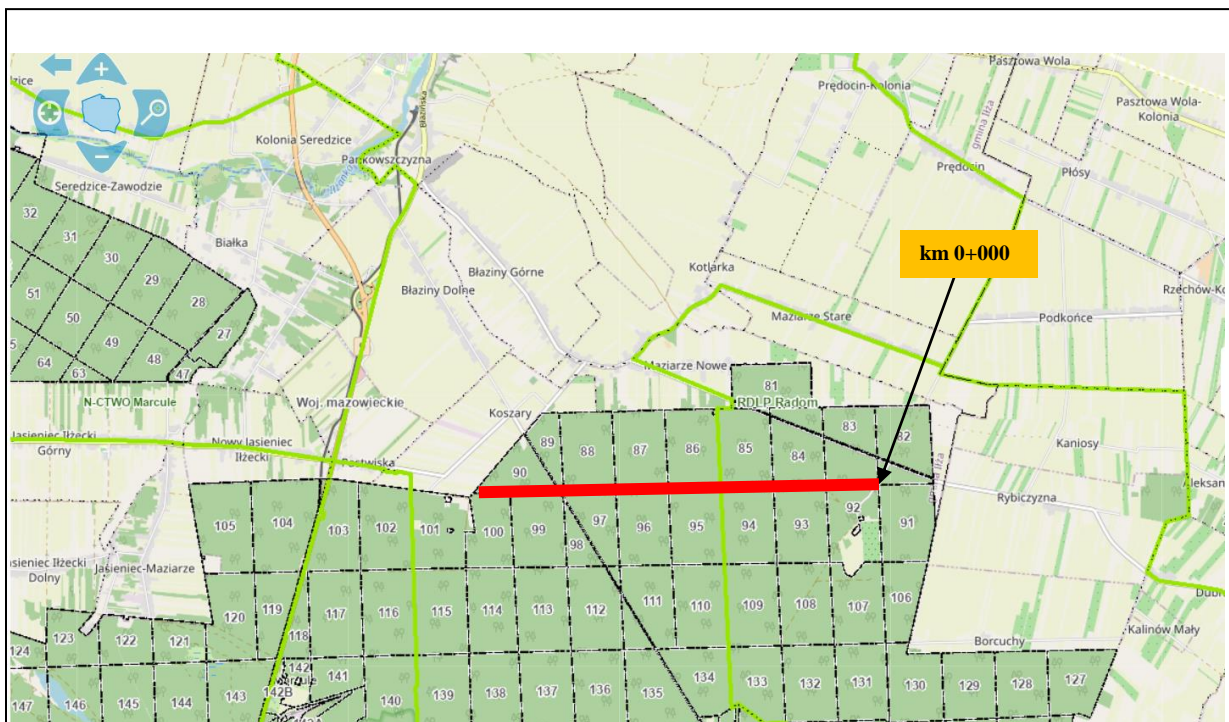

#### Legenda:

— - Lokalizacja drogi leśnej,

km 0+000 - Kilometraż 0+000, przyjęto w oddziale leśnym nr 83, 92 leśnictwa Kruki na opracowywanej drodze leśnej (początek roboczy)

Rysunek 1. Lokalizacja przebiegu drogi leśnej wraz z jej kilometrażem roboczym.

## Zestawienie prac w poszczególnych kilometrażach drogi leśnej:

Tabela 1. Zestawienie prac związanych z naprawą cząstkową nawierzchni polegającą na oczyszczeniu, wyrównaniu i uzupełnieniu ubytków kruszywem łamanym 0/31,5 mm na całej szerokości jezdni.

Lp.	Kilometraż		Nazwa robót	Szerokość	Długość	Powierzchnia
	od	do	[-]	[m]	[m]	[m2]
1	0+036,00	0+062,00	Naprawa cząstkowa nawierzchni na całej szerokości jezdni.	3,50	26,00	91,00
2	0+191,00	0+205,00		3,50	14,00	49,00
3	1+891,00	1+909,00		3,50	18,00	63,00
4	1+958,00	1+970,00		3,50	12,00	42,00
5	1+996,00	2+021,00		3,50	25,00	87,50
6	2+150,00	2+198,00		3,50	48,00	168,00
7	2+238,00	2+288,00		3,50	50,00	175,00
8	2+424,00	2+457,00		3,50	33,00	115,50
9	2+669,00	2+692,00		3,50	23,00	80,50
10	3+086,00	3+198,00		3,50	112,00	392,00
11	3+275,00	3+371,00		3,50	96,00	336,00
12	3+416,00	3+475,00		3,50	59,00	206,50
13	3+528,00	3+540,00		3,50	12,00	42,00
14	3+569,00	3+606,00		3,50	37,00	129,50
15	3+854,00	3+875,00		3,50	21,00	73,50
16	3+910,00	3+948,00		3,50	38,00	133,00
17	4+182,00	4+274,00		3,50	92,00	322,00
18	4+544,00	4+572,00		3,50	28,00	98,00
SUMA						2604,00

Tabela 2. Zestawienie prac związanych z naprawą pojedynczych ubytków w nawierzchni polegającą na oczyszczeniu, oskardowaniu, wyrównaniu i uzupełnieniu ubytków kruszywem łamanym 0/31,5mm.

Lp.	Kilometraż	Powierzchnia	Nazwa robót
	od	[m2]	[-]
1	0+018,00	3	Naprawa pojedynczych ubytków w nawierzchni
2	0+031,00	4	
3	0+081,00	6	
4	0+114,00	6	
5	0+139,00	4	
6	0+131,00	1	
7	0+217,00	3	
8	0+256,00	3	
9	0+266,00	3	
10	0+283,00	3	
11	0+313,00	2	
12	0+327,00	2	
13	0+351,00	8	
14	0+392,00	3	
15	0+406,00	2	
16	0+410,00	2	
17	0+417,00	2	
18	0+436,00	2	
19	0+453,00	3	
20	0+504,00	4	
21	0+552,00	3	

22	0+575,00	3
23	0+584,00	2
24	0+624,00	6
25	0+683,00	6
26	0+744,00	5
27	0+772,00	2
28	0+825,00	2
29	0+852,00	2
30	0+946,00	7
31	0+966,00	8
32	1+022,00	1
33	1+026,00	1
34	1+093,00	2
35	1+102,00	1
36	1+146,00	4
37	1+159,00	2
38	1+176,00	2
39	1+207,00	2
40	1+239,00	3
41	1+264,00	6
42	1+297,00	2
43	1+328,00	1
44	1+341,00	2
45	1+387,00	2
46	1+409,00	2
47	1+427,00	3
48	1+526,00	7
49	1+548,00	2
50	1+557,00	2
51	1+576,00	2
52	1+607,00	6
53	1+622,00	4
54	1+661,00	4
55	1+706,00	6
56	1+820,00	4
57	1+931,00	2
58	1+952,00	3
59	2+211,00	6
60	2+301,00	4
61	2+336,00	2
62	2+362,00	2
63	2+403,00	3
64	2+462,00	3
65	2+575,00	2
66	2+722,00	1
67	2+733,00	2
68	2+751,00	2
69	2+776,00	2
70	2+798,00	3
71	2+808,00	2
72	2+827,00	4
73	2+841,00	6
74	2+856,00	4
75	2+899,00	2
76	2+931,00	6

77	2+944,00	4
78	2+955,00	3
79	2+971,00	2
80	2+993,00	4
81	3+004,00	3
82	3+034,00	8
83	3+058,00	6
84	3+074,00	2
85	3+217,00	2
86	3+234,00	4
87	3+263,00	6
88	3+378,00	8
89	3+396,00	12
90	3+413,00	4
91	3+491,00	9
92	3+504,00	6
93	3+894,00	2
94	4+029,00	6
95	4+112,00	4
96	4+172,00	4
97	4+296,00	4
98	4+332,00	4
99	4+362,00	2
100	4+402,00	4
101	4+433,00	2
102	4+451,00	4
103	4+495,00	4
104	4+593,00	4
105		
106		
	<b>SUMA</b>	<b>373,00</b>