WYSOKI PARTER

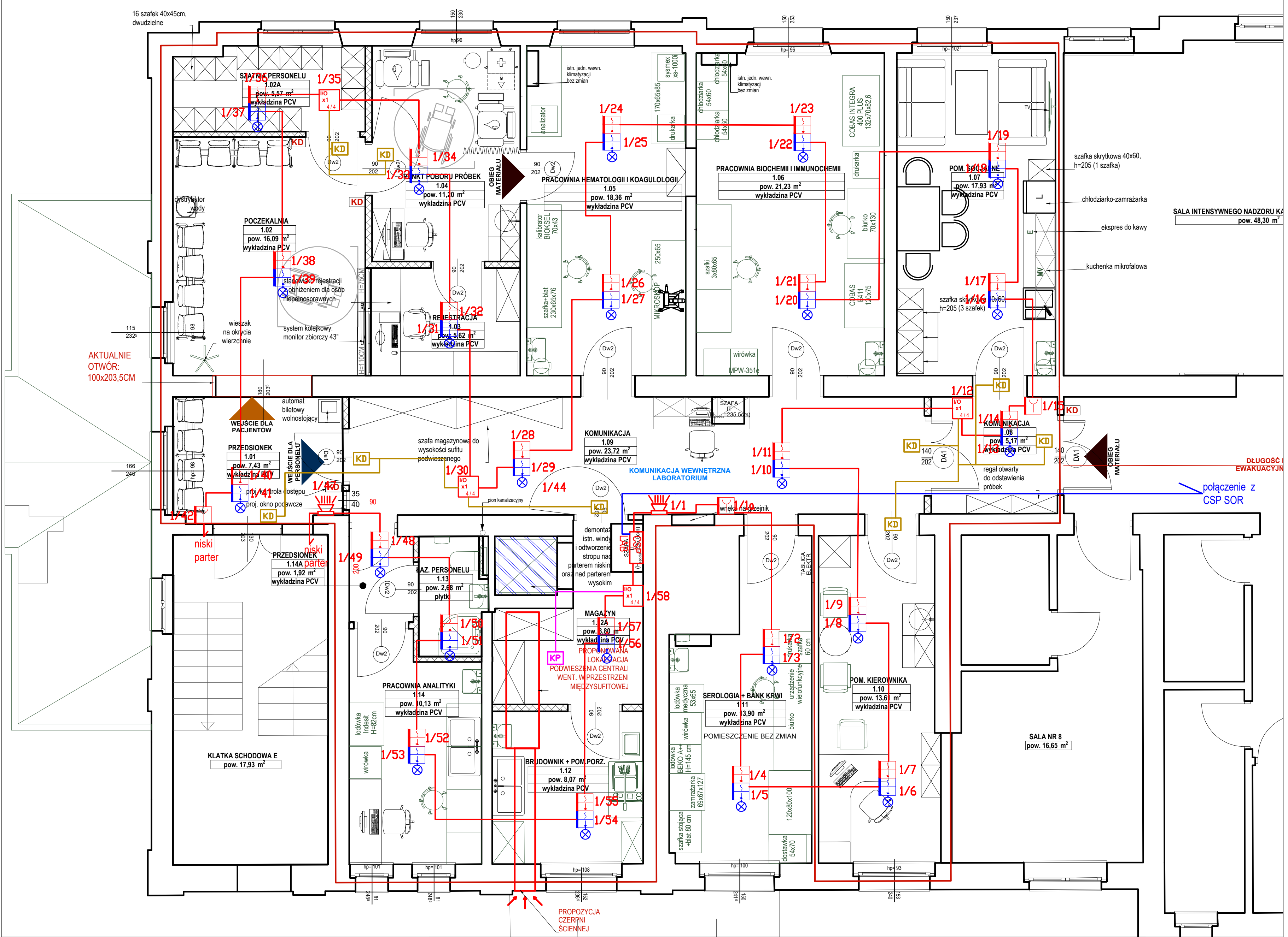

WYSOKI PARTER

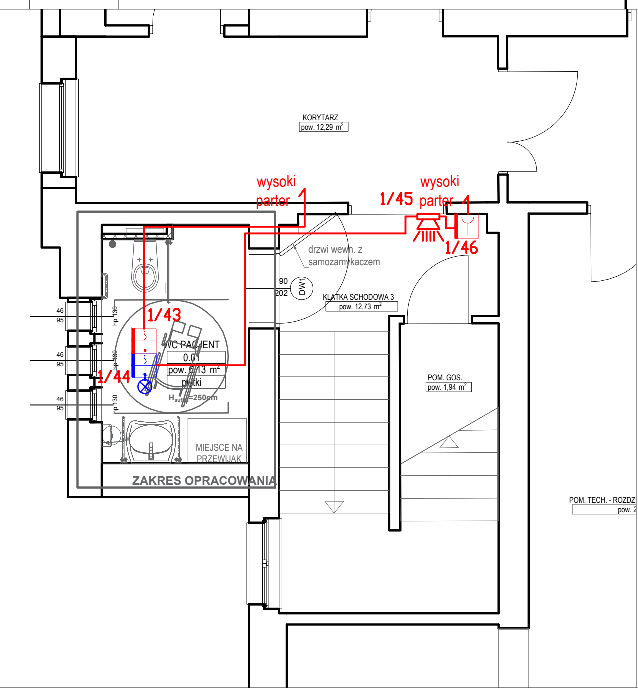

SSP **LEGENDA:**

- OPTYCZNA CZUJKA DYMU i CIEPŁA
- OPTYCZNA CZUJKA DYMU i CIEPŁA ZE WSKAŹNIKIEM ZADZIAŁANIA
- SYGNALIZATOR AKUSTYCZNY
- RĘCZNY OSTRZEGACZ POŻAROWY (ROP)
- I/O 4/4 — MODUŁ WE/WY
- X/Y — Numeracja urządzeń, gdzie: X - numer pętli, Y - kolejny numer urządzeniq
- KP — Sterowanie klapą pożarową
- KD — Sterowanie KD - wyjście ewakuacyjne

SCHEMAT LOKALIZACJI:

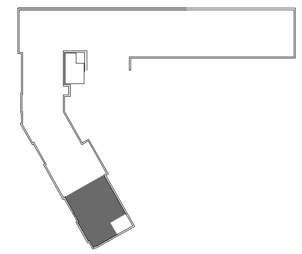

TEMAT OPRACOWANIA: MODERNIZACJA I PRZEBUDOWA LABORATORIUM DIAGNOSTYCZNEGO SZPITALA MIĘDZYRZECKIEGO SP. Z O.O. W RAMACH ZADANIA INWESTYCYJNEGO PN."DOPOSAŻENIE SZPITALNEGO ODDZIAŁU RATUNKOWEGO ORAZ PRACOWNI DIAGNOSTYCZNYCH W TYM PRACOWNI RTG ORAZ MODERNIZACJA I PRZEBUDOWA LABORATORIUM DIAGNOSTYCZNEGO"			
INWESTOR: Szpital Międzyrzecki im. Pięciu Św. Braci Międzyrzeckich w Międzyrzeczu ul. Konstytucji 3 Maja 35			ADRES INWESTYCJI: Szpital Międzyrzecki im. Pięciu Św. Braci Międzyrzeckich w Międzyrzeczu ul. Konstytucji 3 Maja 35 66-300 Międzyrzecz
PROJEKTOWAŁ: mgr inż. Przemysław Głowiński	NR UPRAWNIEŃ: Uprawnienia budowlane w specjalności telekomunikacyjnej do projektowania bez ograniczeń upr. nr: 1254/98/U	PODPIS: Głowiński	JEDNOSTKA PROJEKTOWA: studio dna ul. Graniczna 6, 62-040 Puszczykowo
OPRACOWANIE:			
BRANŻA: INSTALACJE TELETECHNICZNE	DATA: MAJ 2024	SKALA: 1:100	STADIUM PROJEKTU: PROJEKT WYKONAWCZY
TYTUŁ RYSUNKU: SYSTEM SSP			NR RYSUNKU: T3