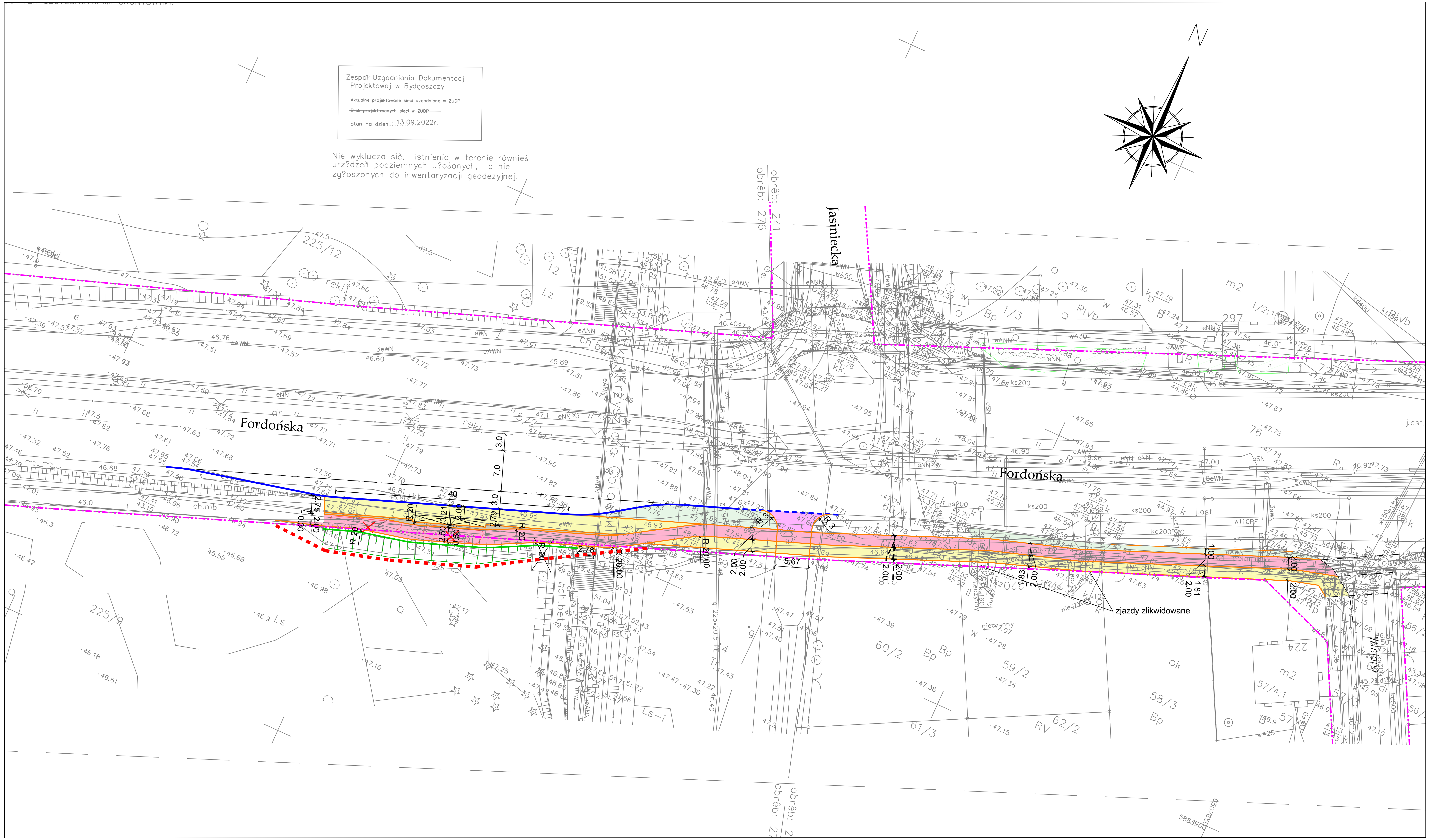

Inwestor:

Miasto Bydgoszcz
ul. Jezuicka 1, 85-102 Bydgoszcz
w imieniu i na rzecz, którego działa
Zarząd Dróg Miejskich i Komunikacji Publicznej
w Bydgoszczy, ul. Toruńska 174 a
85-844 Bydgoszcz

Jednostka projektowa:

JPPC Polska sp. z o.o.
ul. B. Czecha 36
04-555 Warszawa
tel: +48 22 490 42 31
biuro@jppc.pl
www.jppc.pl

Branża: drogi	Zadania/Obiekt: **Rozbudowa ulicy Fordońskiej w ciągu drogi krajowej nr 80 oraz ulicy Kasztelańskiej w ciągu drogi wojewódzkiej nr 256 polegająca na budowie ścieżki pieszo – rowerowej przy ul. Fordońskiej w Bydgoszczy wraz z budową kładki nad torami kolejowymi**
Nr tomu: -	
Data rewizji: 03.04.2023	
Stadium: KP	Temat opracowania: KONCEPCJA PROJEKTOWA
Nr arch: 2022_030	
Numer umowy: -	Tytuł rysunku: PLAN SYTUACYJNY Odcinek 2 - od ul. Sochaczewskiej do ul. Wiślanej
Kod CPV: 71320000-7	

Stanowisko	Imię i nazwisko	Uprawnienia	Podpis
Projektant	mgr inż. Paweł Ciechanowicz	MAZ/0350/POOD/08	
Projektant	mgr inż. Jarosław Parol	2/10	

Data opracowania:	Skala:	Nr rys.:
12.05.2022	1:500	2.3