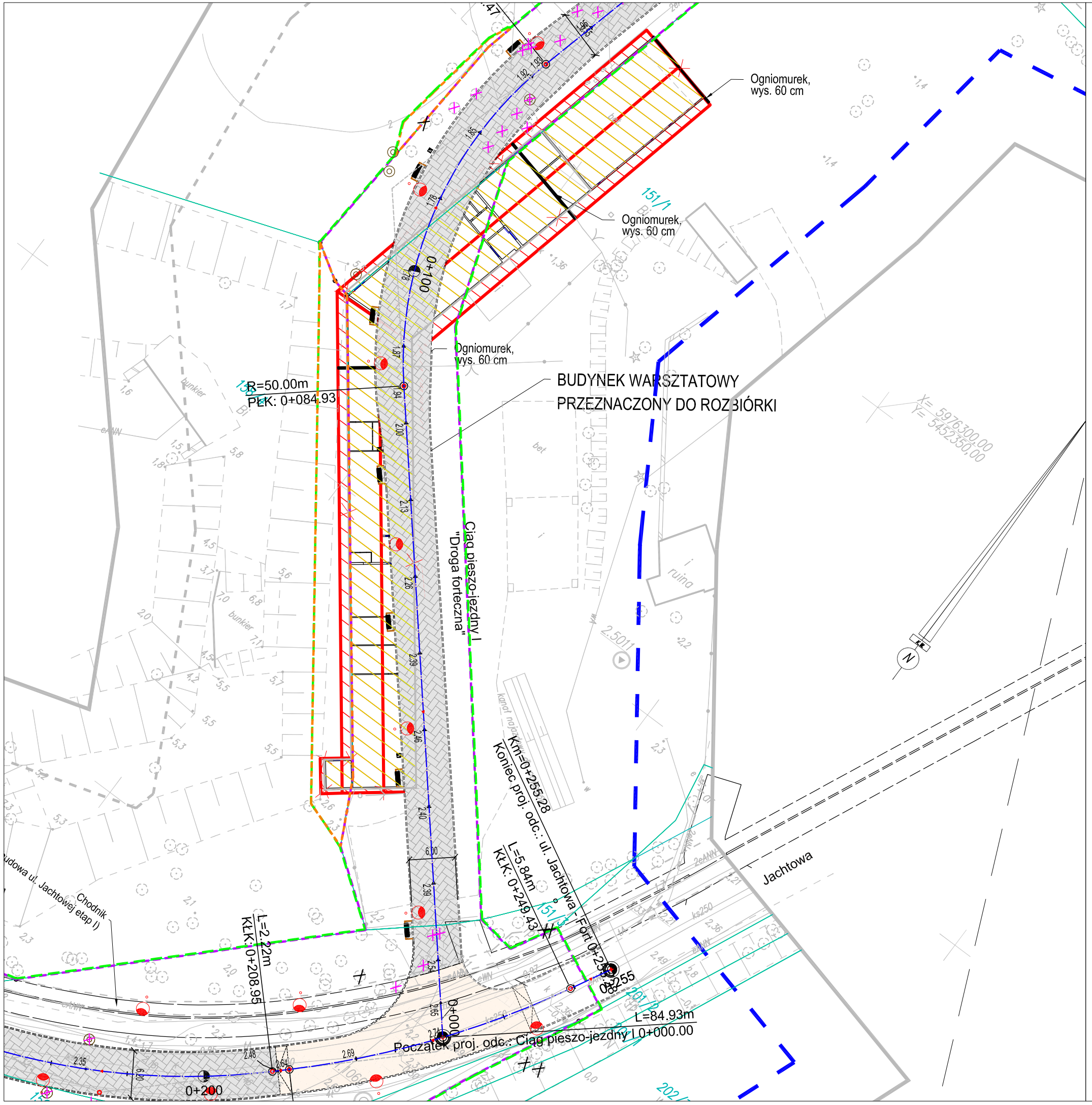

LEGENDA:

- Projektowana skrzyżowanie wyniesione - kostka kamienna z odzysku
- Projektowany ciąg pieszo-jezdny - kostka kamienna z odzysku
- Projektowany krawężnik 15x30cm wtopiony
- Projektowane obrzeże betonowe 8x30cm
- Projektowane latarnie uliczne
- Budynek warsztatowy do rozbiórki
- Nowa linia regulacyjna przyszłego pasa drogowego
- Linia rozgraniczająca teren inwestycji / Granica terenu objętego wnioskiem i obszaru,na który ta inwestycja będzie oddziaływać. Obszar oddziaływania zamierzenia inwestycyjnego mieści się w całości na działkach, na których został zaprojektowany.
- Linia ograniczonego korzystania z nieruchomości
- Drzewo liściaste lokalizacja na podstawie domiarów lokalizacji
- Drzewo naniesione odręcznie
- Brak drzewa w terenie
- Drzewa w strefie uzdrowiskowej do wycięcia
- Drzewa poza strefą uzdrowiskową do wycięcia

Inwestor:

PREZYDENT MIASTA ŚWINOUJŚCIE
UL. WOJSKA POLSKIEGO 1/5
72-600 ŚWINOUJŚCIE

Jednostka projektowa:

BIURO PROJEKTÓW DROGOWYCH DOMINIK LIAKOS

ul. Niemierzyńska 22/23
71-436 Szczecin
liakos.bpd@gmail.com

Temat:

Budowa i przebudowa ul. Jachtowej w Świnoujściu

Faza: PROJEKT ROZBIÓRKI		Branża: DROGOWA	Nr projektu: 43/2017
Adres inwestycji: Świnoujście, ul. Jachtowa			
Treść rysunku: PLAN SYTUACYJNY			
Autor Projektu: mgr inż. Dominik Liakos		Nr uprawnień: ZAP/0114/POOD/07	Podpis:
Projektant: mgr inż. Piotr Zanoza		Nr uprawnień: ZAP/0136/POOK/12	Podpis:
		-	Podpis:
Numer umowy: WIM/130/2017	Data: 09.2022	Skala: 1 : 5 0 0	Nr rys.: R/01