Arkusz 1
Arkusz 2
Arkusz 3
Arkusz 4

MAPA DO CELÓW PROJEKTOWYCH
skala mapy 1:500
Arkusz 2 (4)

Miasto: Łęczna, ul. Polna
Identyfikator i nazwa jednostki ewidencyjnej: 061003_4 – Łęczna
Identyfikator i nazwa obrebu ewidencyjnego: 0001 – Miasto Łęczna
dz. nr: 744/2 oraz sąsiednie
powiat: łęczyński, woj. lubelskie;
Układ współrzędnych PUWG 2000/24
Poziom odniesienia Kronsztad 86
Przedmiotem aktualizacji jest obszar zakreślony linią przerywaną koloru zielonego
Mapa aktualna na dzień 20.02.2017r.
Godło mapy : 8.152.11.03.1.2, 8.152.11.03.2.1, 8.152.11.03.2.3, 8.152.11.03.2.4

Na mapie nie umieszczono:
Linii zabudowy oraz rozgraniczających zgodnych z miejscowym planem zagospodarowania przestrzennego oraz
służebności gruntowych ujawnionych w księgach wieczystych których nie wykazano na mapie ze względu na charakter
projektowanej inwenstycji który nie wpływa na sposób zagospodarowania gruntów objętych mapą do celów projektowych.
Wszelkie trwałe obiekty podlegają wytyczeniu i inwentaryzacji przez jednostkę wykonastwa geodezyjnego.

KIEROWNIK ROBOTY
GEODETA UPRAWNIONY
nr upr. 20164
inż. Krystian Blicharski

Identyfikator zgłoszenia: GKN.6640.81.2017
Rob. Nr. 3/2017

GGPS Sp. z o.o.
Global Geodesy Professional Solution
ul. Bursaki 19A, 20-150 Lublin
NIP 712 328 60 55, REGON 061659941
tel. 512 066 308, fax (81) 470 73 40

Prezes Zarządu
Tomasz Małek

Poświadcza się, że niniejszy dokument powstał w wyniku prac geodezyjnych i kartograficznych, których wyniki zawiera operat techniczny wpisany do ewidencji materiałów państwowego zasobu geodezyjnego i kartograficznego

Organ prowadzący państwowy zasób geodezyjny i kartograficzny	STAROSTA ŁĘCZYŃSKI
Identyfikator ewidencyjny materiału zasobu operatu technicznego	P.0610.2017.320
Data wpisania operatu technicznego do ewidencji materiałów zasobu	23.03.2017r.
Imię, nazwisko i podpis osoby reprezentującej organ	z up. Starosty

inż. Andrzej Fiutka
Kierownik
Powiatowego Ośrodka Dokumentacji
Geodezyjnej i Kartograficznej

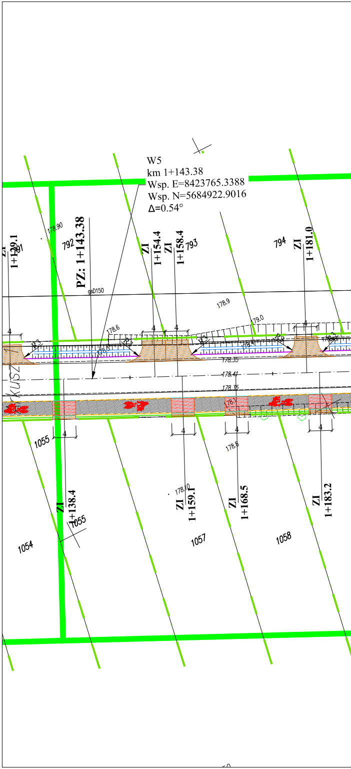
W5
km 1+143.38
Wsp. E=8423765.3388
Wsp. N=5684922.9016
Δ=0.54°
PZ: 1+143.38
ZI 1+129.1
ZI 1+154.4
ZI 1+158.4
ZI 1+181.0
ZI 1+138.4
ZI 1+159.1
ZI 1+168.5
ZI 1+183.2
791
792
793
794
1054
1055
1057
1058
gsD150
178.90
178.9
179.0
178.6
178.35
178.41
178.8
178.10
ARKUSZ 1
4

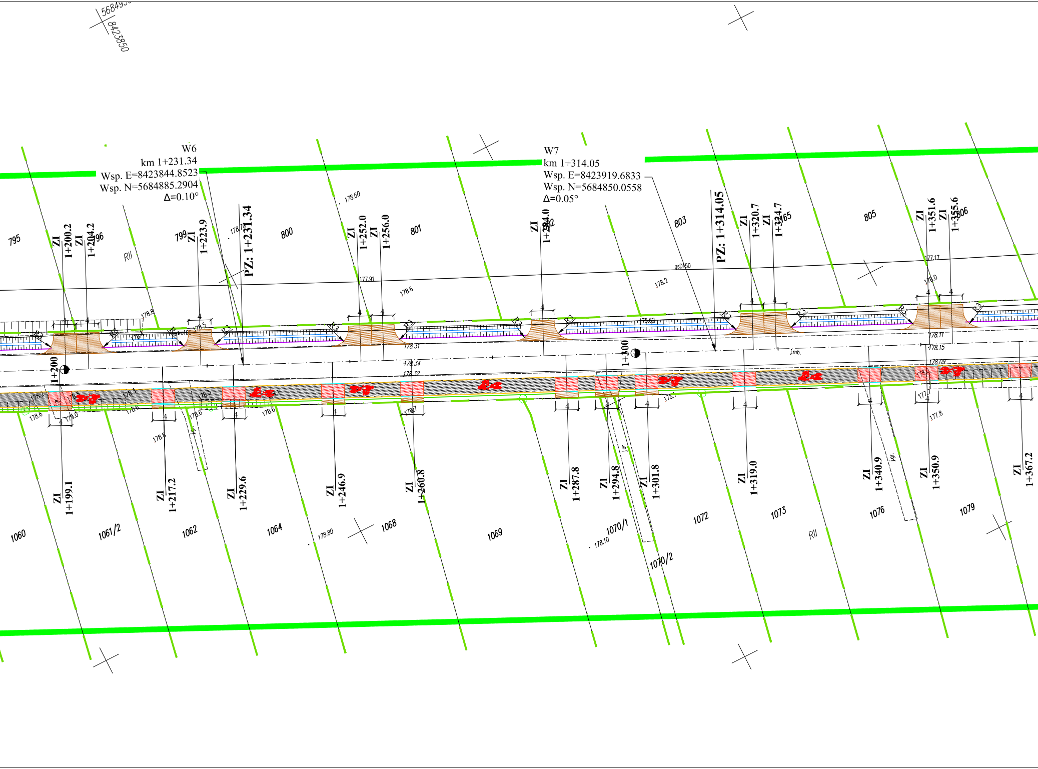
5684950
8423850
W6
km 1+231.34
Wsp. E=8423844.8523
Wsp. N=5684885.2904
Δ=0.10°
W7
km 1+314.05
Wsp. E=8423919.6833
Wsp. N=5684850.0558
Δ=0.05°
PZ: 1+231.34
PZ: 1+314.05
795
796
799
800
801
802
803
805
806
1060
1061/2
1062
1064
1068
1069
1070/1
1070/2
1072
1073
1076
1079
RII
ZI 1+200.2
ZI 1+204.2
ZI 1+223.9
ZI 1+252.0
ZI 1+256.0
ZI 1+284.0
ZI 1+320.7
ZI 1+324.7
ZI 1+351.6
ZI 1+355.6
ZI 1+199.1
ZI 1+217.2
ZI 1+229.6
ZI 1+246.9
ZI 1+260.8
ZI 1+287.8
ZI 1+294.8
ZI 1+301.8
ZI 1+319.0
ZI 1+340.9
ZI 1+350.9
ZI 1+367.2
1+200
1+300
gsD150
j.mb.
j.gr.
178.60
178.70
177.91
178.6
178.2
178.31
178.34
178.32
177.17
178.0
178.11
178.15
178.09
177.8
178.80
178.10
178.8
178.5
178.3
178.4
178.0
R3
4

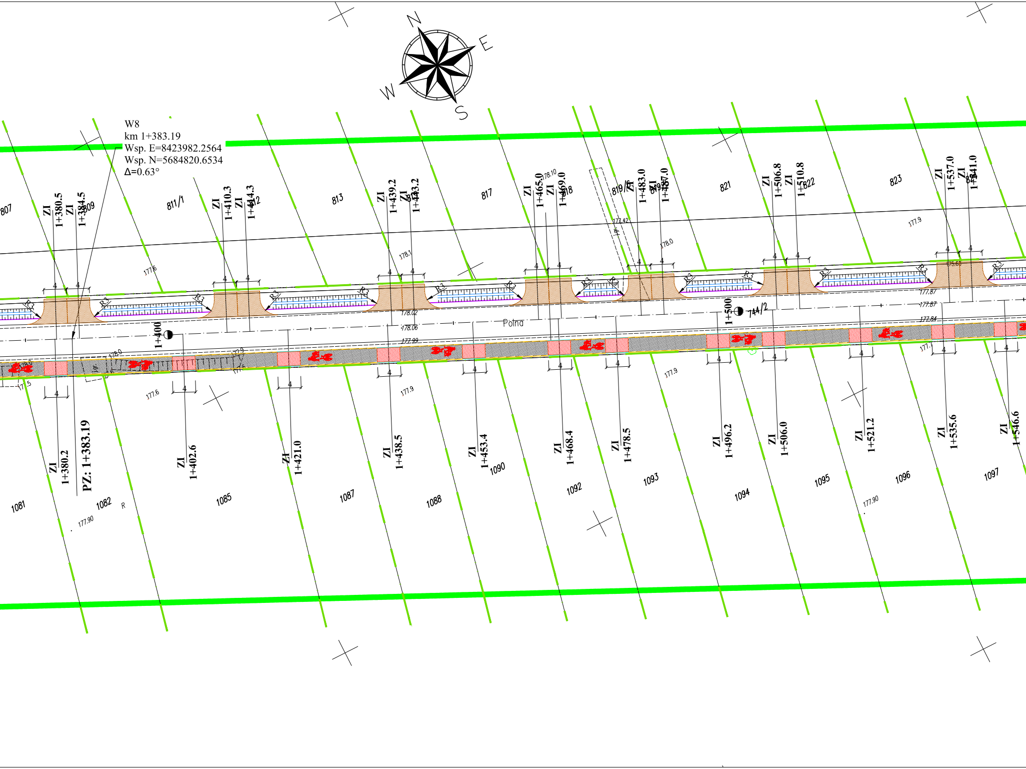
N
E
S
W
W8
km 1+383.19
Wsp. E=8423982.2564
Wsp. N=5684820.6534
Δ=0.63°
807
809
811/1
812
813
817
818
819/6
819/5
821
822
823
824
ZI 1+380.5
ZI 1+384.5
ZI 1+410.3
ZI 1+414.3
ZI 1+439.2
ZI 1+443.2
ZI 1+465.0
ZI 1+469.0
ZI 1+483.0
ZI 1+487.0
ZI 1+506.8
ZI 1+510.8
ZI 1+537.0
ZI 1+541.0
1+400
1+500
744/2
Polna
PZ: 1+383.19
ZI 1+380.2
ZI 1+402.6
ZI 1+421.0
ZI 1+438.5
ZI 1+453.4
ZI 1+468.4
ZI 1+478.5
ZI 1+496.2
ZI 1+506.0
ZI 1+521.2
ZI 1+535.6
ZI 1+546.6
1081
1082
1085
1087
1088
1090
1092
1093
1094
1095
1096
1097
R3
4
177.6
178.1
178.10
178.0
177.42
177.9
178.02
178.06
177.99
177.87
177.84
177.90
R

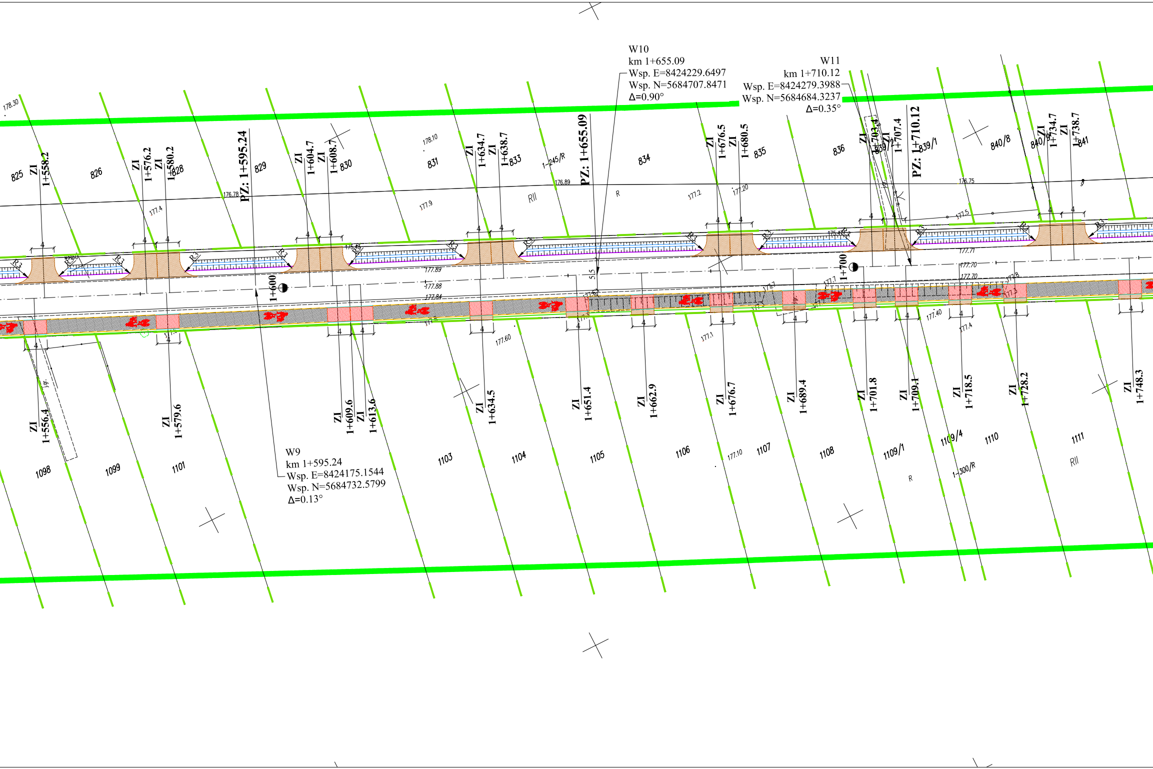
W10
km 1+655.09
Wsp. E=8424229.6497
Wsp. N=5684707.8471
Δ=0.90°
W11
km 1+710.12
Wsp. E=8424279.3988
Wsp. N=5684684.3237
Δ=0.35°
W9
km 1+595.24
Wsp. E=8424175.1544
Wsp. N=5684732.5799
Δ=0.13°
PZ: 1+595.24
PZ: 1+655.09
PZ: 1+710.12
1+600
1+700
ZI 1+558.2
ZI 1+576.2
ZI 1+580.2
ZI 1+604.7
ZI 1+608.7
ZI 1+634.7
ZI 1+638.7
ZI 1+676.5
ZI 1+680.5
ZI 1+703.4
ZI 1+707.4
ZI 1+734.7
ZI 1+738.7
ZI 1+556.4
ZI 1+579.6
ZI 1+609.6
ZI 1+613.6
ZI 1+634.5
ZI 1+651.4
ZI 1+662.9
ZI 1+676.7
ZI 1+689.4
ZI 1+701.8
ZI 1+709.1
ZI 1+718.5
ZI 1+728.2
ZI 1+748.3
825
826
828
829
830
831
833
834
835
836
839/1
839/2
840/8
840/9
841
1-245/R
1098
1099
1101
1103
1104
1105
1106
1107
1108
1109/1
1109/4
1110
1111
1-300/R
RII
R
178.30
178.10
176.78
176.89
176.75
177.4
177.9
177.2
177.20
177.5
177.89
177.88
177.84
177.71
177.70
177.60
177.1
177.10
177.40
177.8
177.3
R3
4

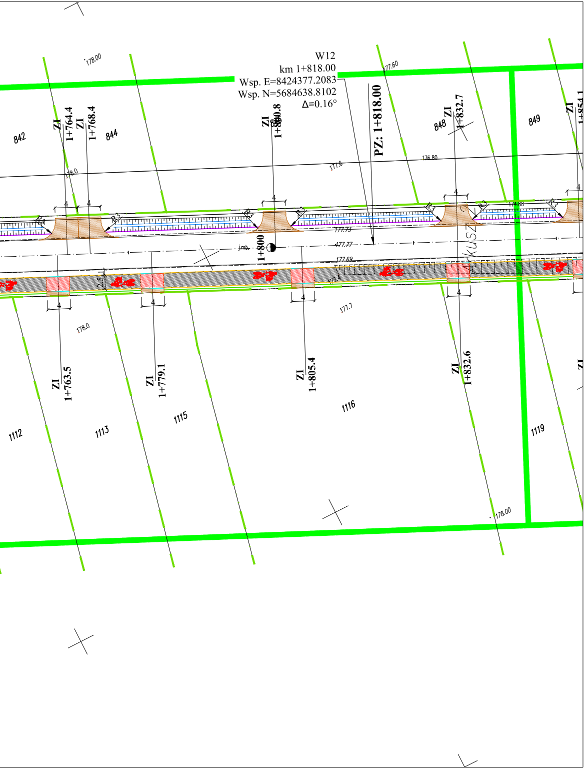
W12
km 1+818.00
Wsp. E=8424377.2083
Wsp. N=5684638.8102
Δ=0.16°
PZ: 1+818.00
ZI 1+764.4
ZI 1+768.4
ZI 1+800.8
ZI 1+832.7
ZI 1+854.1
842
844
848
849
1+800
1112
1113
1115
1116
1119
ZI 1+763.5
ZI 1+779.1
ZI 1+805.4
ZI 1+832.6
178.00
177.60
176.80
177.6
178.0
177.73
177.77
177.69
177.7
178.00
R3
4
2.5

LEGENDA:

- oś drogi
- krawędź jedzni
- krawężnik betonowy 15x30cm
- krawężnik betonowy 15x30cm zaniżony
- krawężnik betonowy 15x30cm na płask
- obrzeże betonowe 8x30cm
- krawędź pobocza utwardzonego kruszywem
- krawędź pobocza gruntowego
- nawierzchnia ciągu pieszo-rowerowego z betonu asfaltowego AC11
- nawierzchnia zjazdu z betonu asfaltowego AC11S
- nawierzchnia zjazdow z kostki brukowej betonowej grubości 8cm
- nawierzchnia ścieżki z kostki brukowej betonowej grubości 8cm
- nawierzchnia utwardzona kruszywem
- granice działek
- zakres aktualizacji mapy

A-7 - istniejące oznakowanie pionowe
A-7 - projektowane oznakowanie pionowe
P-1e L=7,0m - projektowane oznakowanie poziome
P-1e L=7,0m - istniejące oznakowanie poziome
- projektowany znak na wysięgniku

Jednostka projektująca:
manevo **MANEVO Marek Łukowski**
21-077 Spiczyn, Ziółków 88

Inwestor:
ZARZĄD DRÓG POWIATOWYCH W ŁĘCZNEJ
ul. Przemysłowa 16, 21-010 Łęczna

Zadanie inwestycyjne:
Przebudowa drogi powiatowej nr 1809L - ul. Polna w Łęcznej

Stadium: **PROJEKT STAŁEJ ORGANIZACJI RUCHU** Adres inwestycji: ul. Polna w Łęcznej	Branża: DROGOWA	Data: 15.06.2020r.
Nazwa rysunku: Plan zagospodarowania terenu	Skala: 1:500	Nr rysunku: **02.2.**

	Imię i Nazwisko	Numer uprawnień	Specjalność	Podpis
Projektant:	mgr inż. Ewa Próchniak	LUB/0018/PBD/15	Drogowa	