

| | |
|--|---|
| Integralną częścią mapy jest karta rejestracyjna | |
| Obiekt: Powiat: stargardzki Miasto: Stargard Obręb: 6, ul. Limanowskiego Działka(i): 119/1 - wg zakresu | GEOSTAR USŁUGI GEODEZYJNE MARCIN CIEMIELEWSKI ul. Główna 10/3, 73-110 Stargard tel. 504 465 433 |
| Wykonano metodą skanowania, kalibracji i wektoryzacji rastra | SKALA 1:500 <i>Układ współrzędnych: "1965" Poziom odniesienia wysokości: "Kronsztadt 86"</i> |
| Kierownik roboty: | Udostępnianie i rozpowszechnianie otrzymanych materiałów jest zabronione art.18 Ustawy Prawo Geodezyjne i Kartograficzne |
| Marcin Ciemielewski Nr upr. 17116 | |
| Wtórnik niniejszy sporządzono przy wykorzystaniu: mapy zasadniczej w skali 1:500 nr arkusza(y): 341.414.0231 | |
| Na niniejszym wtórniku wykazano następujące projekty obiektów budowlanych w tym uzbrojenia podziemnego terenu ZUDP/NR nr: brak | |
| Informacje dodatkowe: 1. Zakres aktualizacji: 2. Mapa sporządzona zgodnie z obowiązującymi przepisami. 3. Redakcja znaków zgodna z instrukcją K-1 "Mapa zasadnicza" z 1979r. 4. W zakresie aktualizacji wtórnik nadaje się do celów projektowych. 5. Wtórnik jest kartometryczny z pierwowysem mapy zasadniczej. 6. Wszystkie trwałe obiekty budowlane podlegają wytyczeniu przez jednostkę wykonawstwa geodezyjnego. 7. W zakresie opracowania wtórnika nie wyklucza się istnienia uzbrojenia podziemnego nie zgłoszonego do inwentaryzacji powykonawczej oraz uzbrojenia, o którym brak jest informacji w instytucjach branżowych. 8. W zakresie opracowania znajdują się pkt. osnowy geodezyjnej podlegające ochronie: brak 9. Nie dotyczy przypadku opisanego w §79 ust. 5 Rozporządzenia MSWiA z dn. 09.11.2011 (Dz. U. Nr 263 poz. 1572) 10. Mapa do celów projektowych wykonana bez badania i ustalenia obciążeń służebnościami gruntowymi. | Wykonano w ramach roboty geodezyjnej ZG.4300.511.2017.KI zgłoszonej w PODGiK w Stargardzie Uwaga: Uzbrojenie podziemne jest wykazywane na podstawie: 1. danych branżowych - z literą B 2. pośredniego ustalenia przebiegu aparaturą elektroniczną - z literą A 3. bezpośrednich pomiarów powykonawczych - bez litery Dla sieci podziemnych opracowanych na podstawie punktów 1. i 2. nie gwarantuje się kompletności a dokładność wykazanego ich przebiegu jest niższa od dokładności kartometrycznej mapy. |
| Stan władania wg ewidencji na dzień: 08.03.2017 Aktualność wtórnika na dzień: 13.04.2017 | |
| Kierownik jednostki wykonawstwa geodezyjnego: Marcin Ciemielewski Nr upr. 17116 | |
| Stargard, dnia 20.04.2017 | |

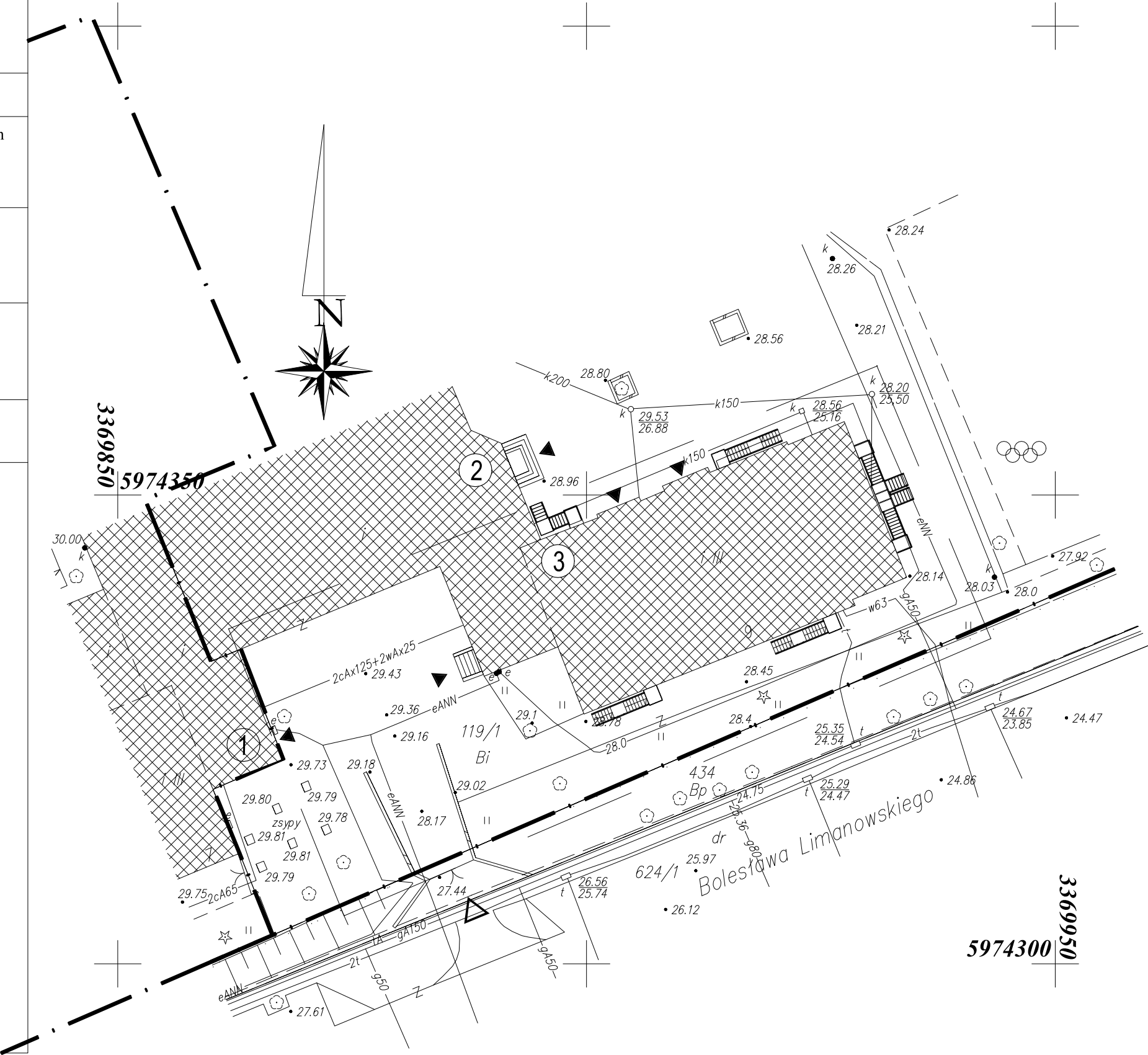

| | | | | |
|--|--|----------------------------|----------------------|--------|
| OZNACZENIA : | | | | |
| | istniejące budynki | | | |
| | budynek 1 Szkoły Podstawowej Nr 3 | | | |
| | budynek Sali Gimnastycznej | | | |
| | budynek 2 Szkoły Podstawowej Nr 3 | | | |
| | istniejące schody zewnętrzne | | | |
| | granica działki | | | |
| | wjazd na działkę | | | |
| | wejście na plac zabaw | | | |
| | rzędne istniejące | | | |
| | drogi, dojazdy, chodniki | | | |
| | drzewa istniejące | | | |
| Oświadczam, że niniejszy projekt został wykonany na kopii oryginalnej mapy geodezyjnej sporządzonej do celów projektowych ujętej z zasobu powiatowego i zaświadczanej pod ID 20.4300.511.2017.KI | | | | |
| TTA S.C. J.TYBINKOWSKI K.TROSZCZYŃSKI ARCHITEKCI 73-110 Stargard, ul. Czarnieckiego 30/31 lokal 102, tel. (091)834-51-77, fax (091)834-51-78 e-mail: tta@tarchiteci.com | | | | |
| ZAMAWIAJĄCY | GMINA MIASTO STARGARD SZKOŁA PODSTAWOWA NR 3 Z ODDZIAŁAMI MISTRZOSTWA SPORTOWEGO 73-110 Stargard, ul. Limanowskiego 7, 9 | | | |
| OBIEKT | BUDYNEK SZKOŁY PODSTAWOWEJ NR 3 – KATEGORIA IX 73-110 Stargard, ul.Limanowskiego 7,9, Dz.Nr 119/1, 119/2 obręb 6 | | | |
| TEMAT | PROJEKT PRZEBUDOWY I ROZBUDOWY BUDYNKÓW SZKOŁY O ŁĄCZNIK MIEDZY BUDYNKAMI WZDŁUŻ SALI GIMNASTYCZNEJ ZLOKALIZOWANYCH NA DZIAŁKACH NR 119/1, 119/2 OBRĘB 6 M. STARGARD | | | |
| RODZAJ OPRAC.PROJEKT TECHNICZNY | | | | |
| ZESPÓŁ | IMIĘ I NAZWISKO | BRANŻA | NR UPRAWN. | PODPIS |
| PROJEKTANT | mgr inż. arch.JACEK TYBINKOWSKI | ARCHITEKTONICZNA | 12/ZPOIA/2006 | |
| SPRAWDZIŁ | mgr inż. arch.KONRAD TROSZCZYŃSKI | ARCHITEKTONICZNA | 7/ZPOIA/2004 | |
| PROJEKTANT | | | | |
| SPRAWDZIŁ | | | | |
| TREŚĆ RYSUNKU PLAN SYTUACYJNY | | | | |
| SKALA 1:500 | NR PROJEKTU A2022.21 | REWIZJA NR 00 | NR RYSUNKU INW-01 | |
| DATA 06.2022 | | BRANŻA ARCHITEKTONICZNA | | |
| Kopiowanie, publikacje oraz wszelkie inne formy wykorzystania projektu bez zgody autorów będą naruszeniem przepisów wynikających z Ustawy z dnia 4.02.1994 r. o prawie autorskim i prawach pokrewnych. | | | | |
| PROJEKT WYKONANY ZOSTAŁ W PROGRAMIE ZWCAD 2018 LICENCJA NR 53CE5F9C | | | | |