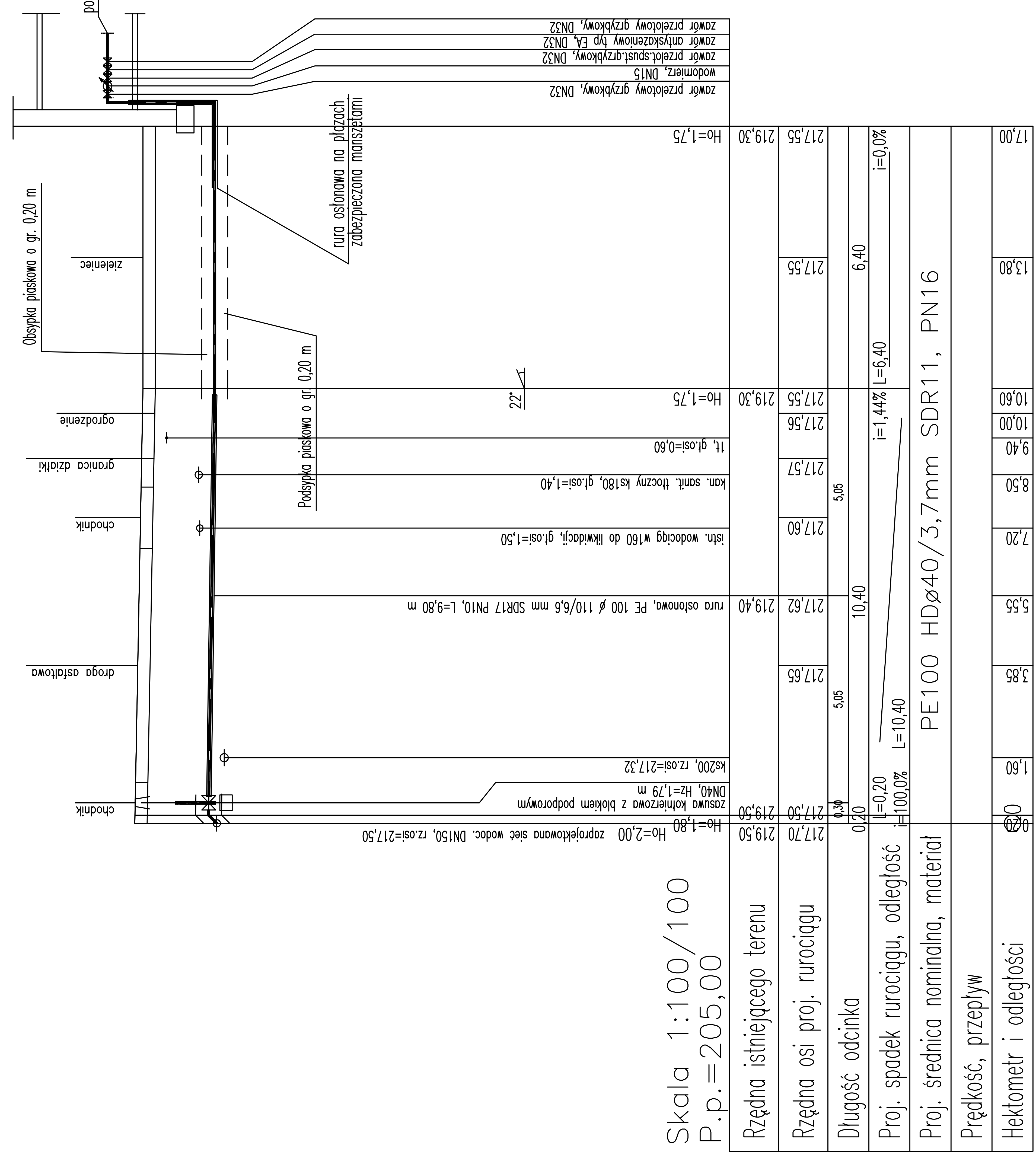| | | | |
|---|---|---|---|
| NAZWA RYSUNKU | PROFIL PODŁUŻNY PRZYŁĄCZA WODOCIĄGOWEGO | NR RYSUNKU | 17 |
| OBIEKT: | Projekt budowlany przebudowy przyłącza wodoc. do wymiany do posesji położonej przy ul. Leśna 4 w m. Miedźno, dz. nr ewid. 921/8, obr. Miedźno, Gmina Miedźno | SKALA | 1:100/100 |
| | | STADIUM | P.B. |
| | | BRANŻA | Wodociągowa |
| NR ZLECENIA | | DATA | czerwiec 2021 r. |
| Projektant | Nazwisko: mgr inż. Ewa Hermańska-Kaczmarczyk | Nr Upr.: SLK/5653/PBS/16 | Podpis |
| | | | „EKOSAN" s.c. PRZEDSIĘBIORSTWO INŻYNIERII ŚRODOWISKA |