

### Zakres robót budowlanych przy instalacjach sanitarnych:

1. Demontaż grzejników żeliwnych, dostawa i montaż nowych grzejników płytowych
2. Wszystkie rurociągi instalacji centralnego ogrzewania należy wykonać jako podtynkowe.
3. Rozbiórka istniejącej umywalki, dostaw i montaż nowej umywalki na sąsiedniej ścianie wraz z wykonaniem nowego podejścia sanitarnego oraz zasilania w wodę.

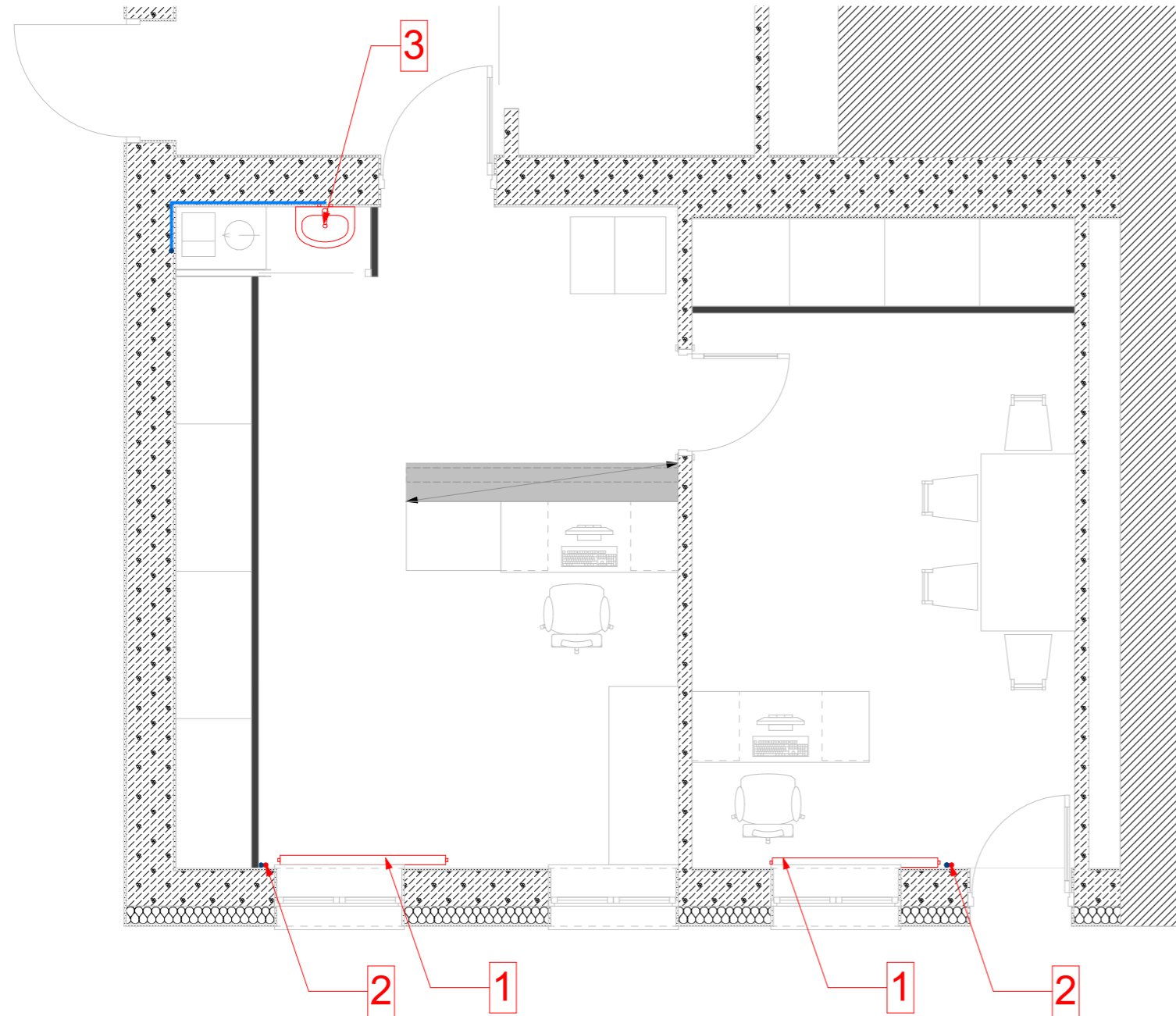

1. Wykonawca zobowiązany jest zapoznać się z projektem i warunkami na placu budowy, a także sprawdzić wymiary na budowie i przekazać informacje o zmianach projektantowi.
2. Wszystkie roboty mają być wykonane zgodnie z wymaganiami określonymi przez Polskie Normy.
3. Rysunki należy rozpatrywać łącznie z częścią opisową dokumentacji architektonicznej, rysunkami konstrukcyjnymi oraz opracowaniami branżowymi.
4. Przed rozpoczęciem budowy porównać projekt architektury z projektami branżowymi.
5. Przejścia przez przegrody p.poż. zabezpieczyć pożarowo odpowiednio dla danej sterfy.

#### Uwagi realizacyjne:

- [1] do projektowanych umywalk, misek WC, pryszniców zapewnić zasilanie z.w. i c.w.u. oraz odprowadzenie ścieków
- [2] podejścia pod przybory sanitarne wykonać z rur z tworzywa sztucznego
- [3] piony kanalizacji sanitarnej wymienić na rury bez szumowe
- [4] podejścia pod miski ustępowe wymienić na rury bezszumowe Ø110
- [5] wymienić istniejące kratki wentylacji grawitacyjnej, wstawić stabilizatory przepływu
- [6] likwidowane przybory sanitarne zaślepić/usunąć zbędne zasilanie wodociągowe oraz podejścia sanitarne
- [7] biały montaż wg rysunków architektury

|  |           |                      |
|--|-----------|----------------------|
| <br>Chabówka 86A<br>34-720 Rabka-Zdrój<br>tel. 510 158 499<br>globprojekt@gmail.com                       |           | Instalacje sanitarne |
| Inwestor:<br>Gmina Biały Dunajec<br>Jana Pawła II 312<br>34-425 Biały Dunajec  |           |                      |
| Nazwa inwestycji:<br>Modernizacja pomieszczeń w Szkole Podstawowej nr 2<br>w Białym Dunajcu  |           |                      |
| Lokalizacja inwestycji:<br>ul. Miłośników Podhala 23, 34-425 Biały Dunajec, dz. o<br>nr ewid. 3928/6   |           |                      |
| Tytuł arkusza:<br>Rzut piętra II - stan projektowany   |           |                      |
| Faza:<br>Modernizacja  |           |                      |
| Opracował:<br>mgr inż. Mateusz Bobak<br>uprawnienia budowlane do kierowania<br>robotami budowlanymi bez ograniczeń<br>w specjalności konstrukcyjno-<br>budowlanej<br>nr ewid. MAP/0104/WBKb/20 | Podpis:   |                      |
| Skala rysunku:<br>1:50   |           |                      |
| 6  | 03.2024r. |                      |