Rzut parteru budynku "A" Gdańskiego Parku Naukowo-Technologicznego

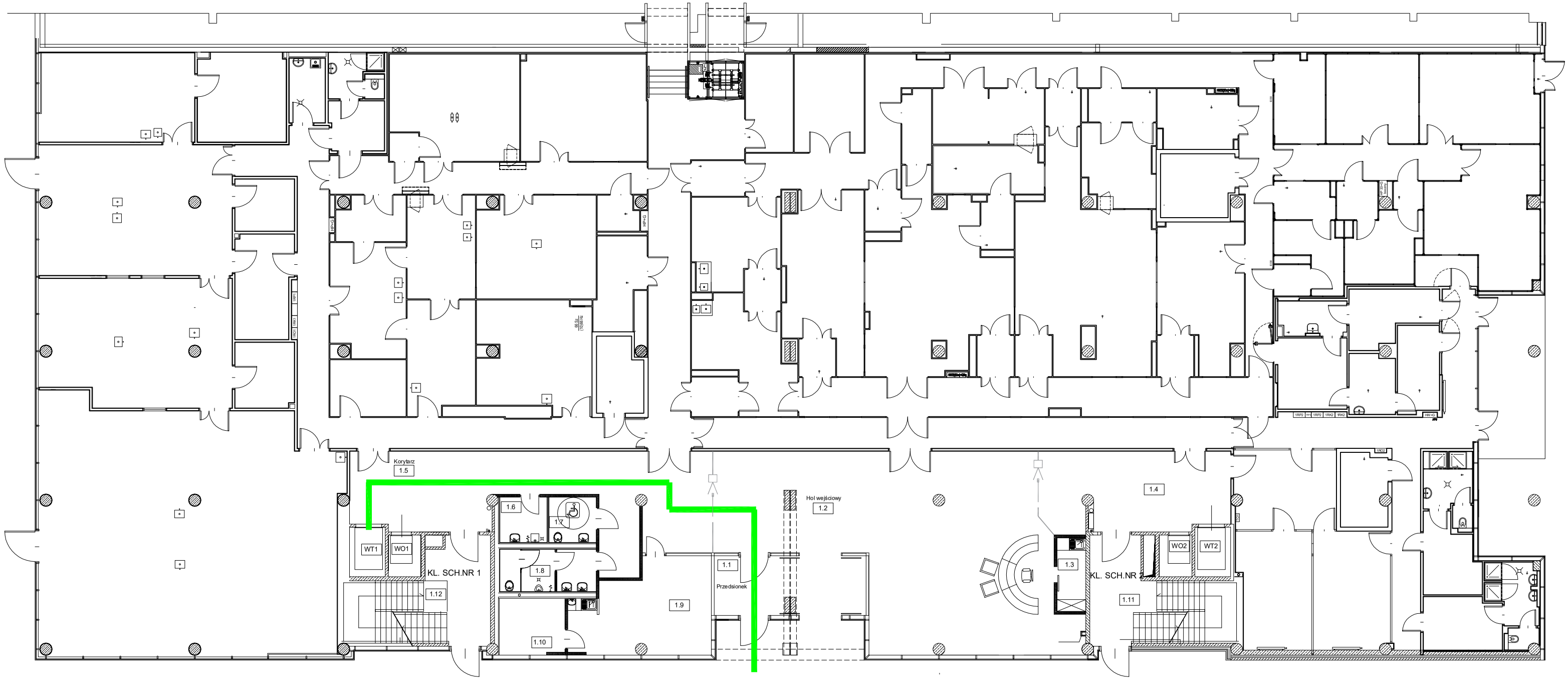

LEGENDA:

Droga wprowadzania urządzeń do windy towarowej.