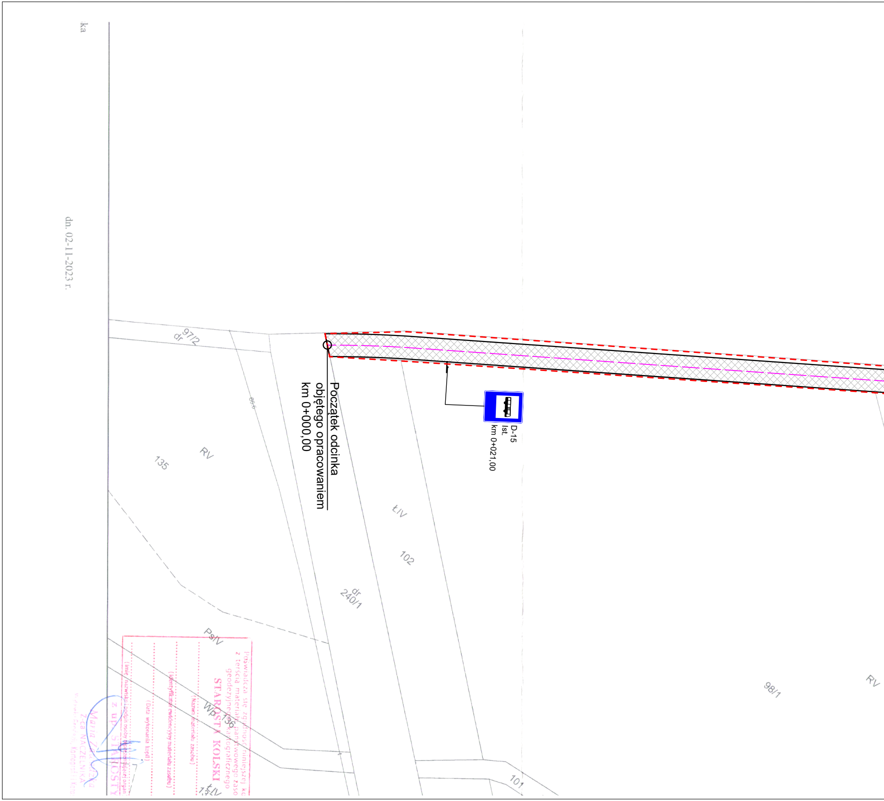
ka
dn. 02-11-2023 r.
97/2
dr
Początek odcinka
objętego opracowaniem
km 0+000,00
D-15
Ist.
km 0+021,00
RV
135
ŁIV
102
dr
240/1
PsIV
Wp 136
ŁIV
101
98/1
RV

Poświadcza się zgodność niniejszej ko
z treścią materiału państwowego zaso
geodezyjnego i kartograficznego
STAROSTA KOLSKI
(Nazwa materiału zasobu)
(Identyfikator ewidencyjny materiału zasobu)
(Data wykonania kopii)
(Imię, nazwisko i podpis osoby reprezentującej organ
z up. STAROSTY
Z-ca NACZELNIKA
Wydziału Geodezji, Kartografii i Kata

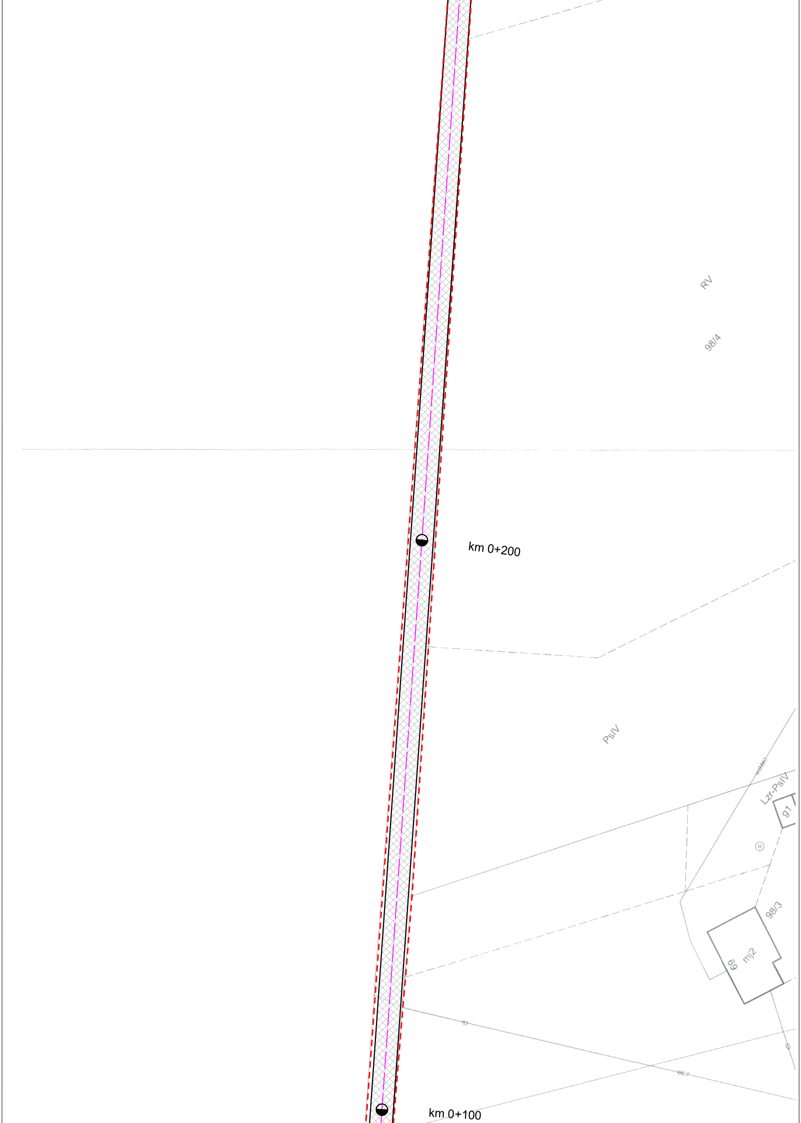
RV
98/4
km 0+200
Ps/IV
wcM40
Lzr-Ps/IV
g1
98/3
69
mj2
98/7
km 0+100

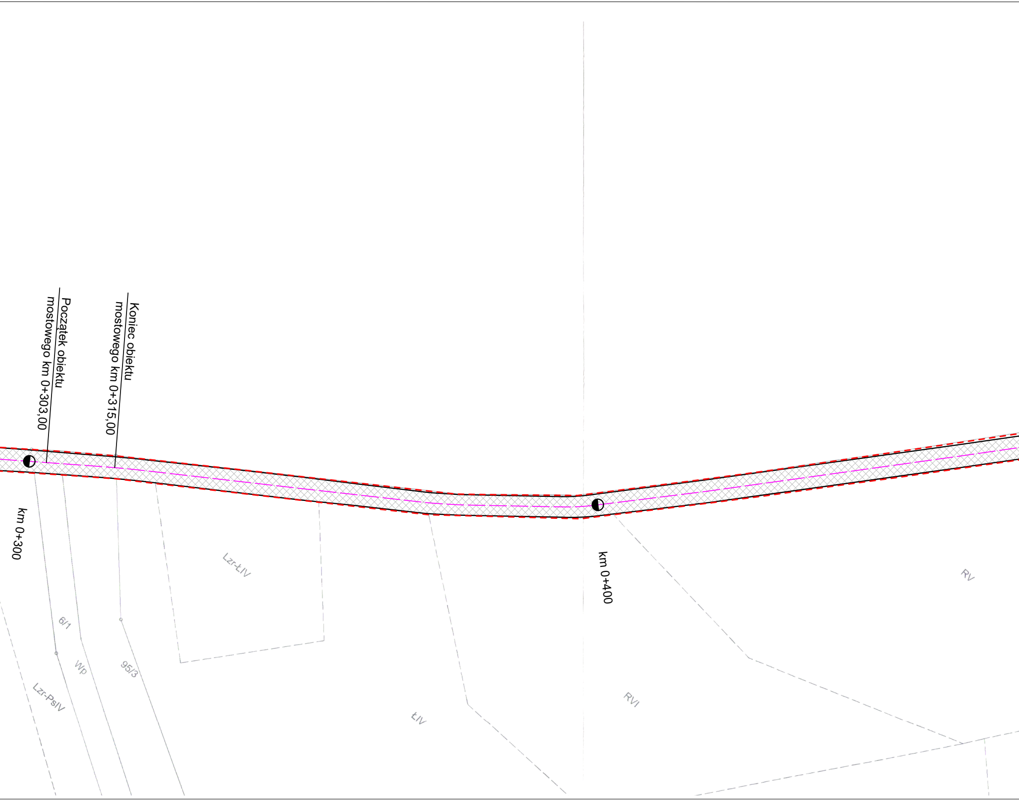
Początek obiektu mostowego km 0+303,00
Koniec obiektu mostowego km 0+315,00
km 0+300
km 0+400
Lzr-ŁIV
RV
6/1
Wp
95/3
Lzr-PsIV
ŁIV
RVI

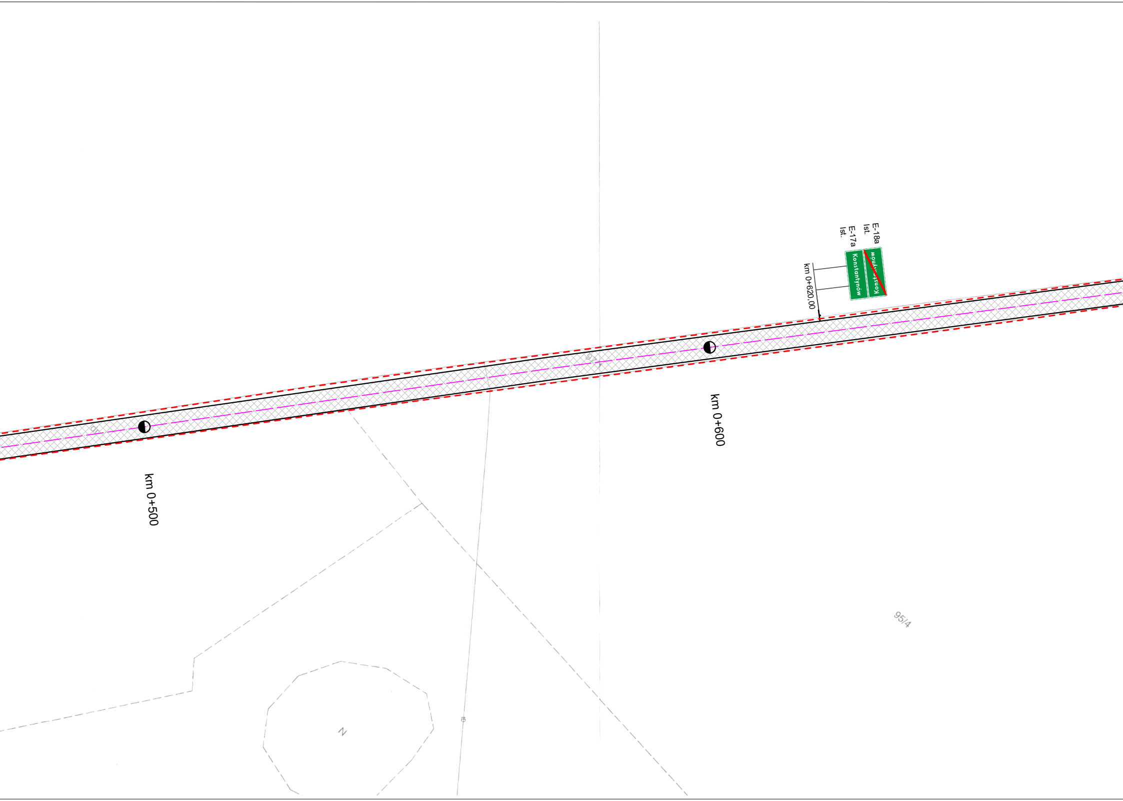
E-18a
Ist.
E-17a
Ist.
Konstantynów
Konstantynów
km 0+620,00
km 0+500
km 0+600
95/4

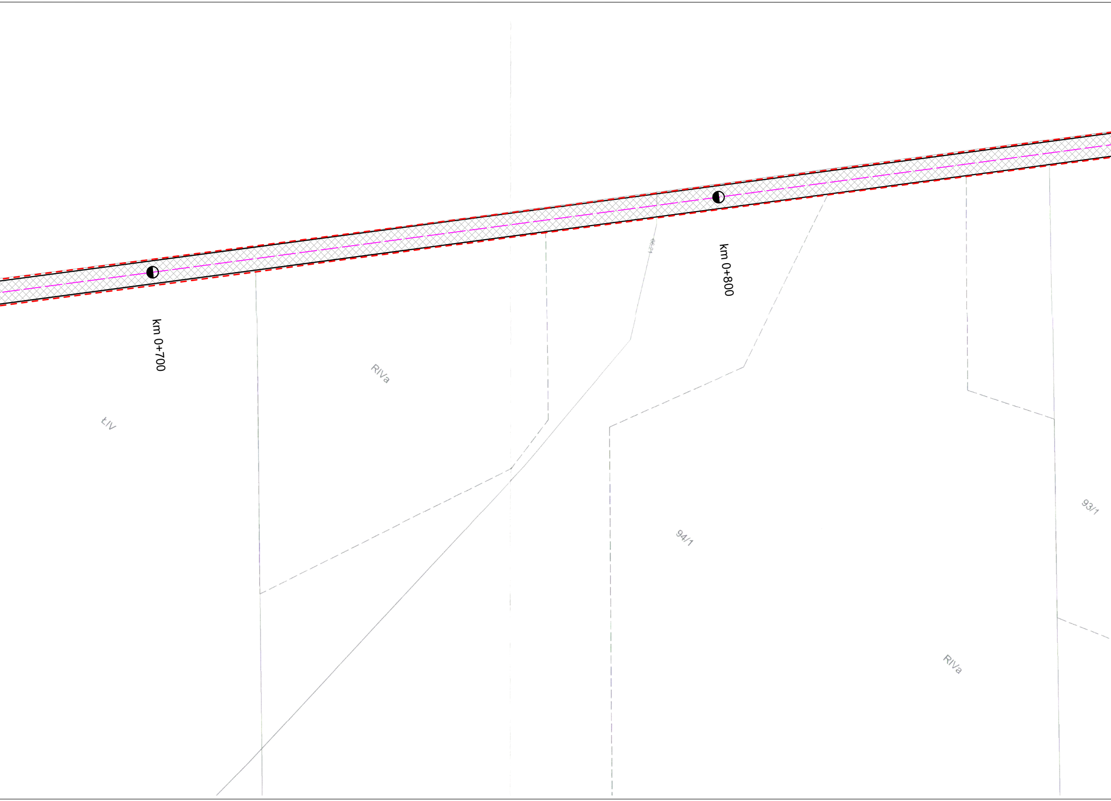
km 0+700
km 0+800
96.24
RIVa
ŁIV
94/1
93/1
RIVa

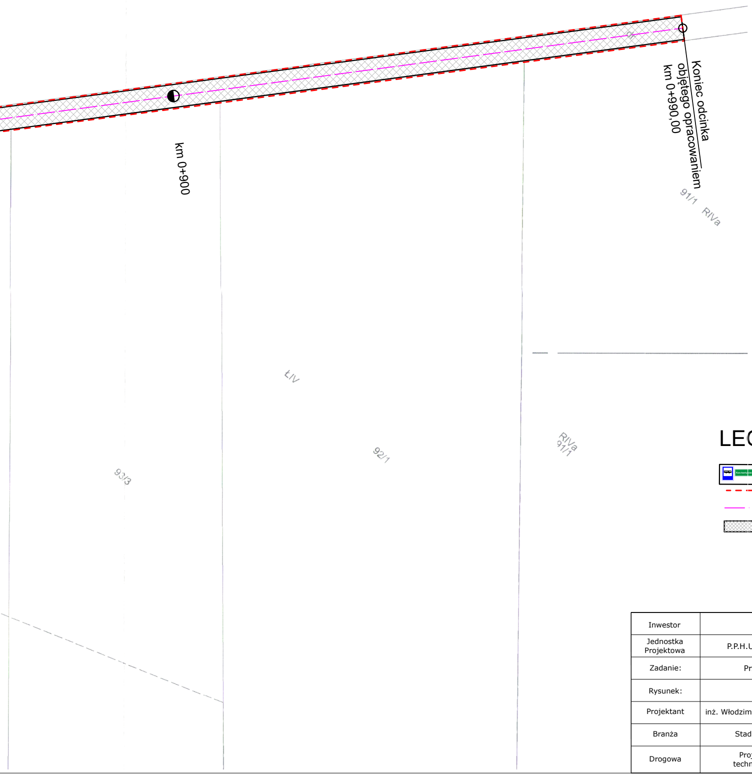
Koniec odcinka
objętego opracowaniem
km 0+990,00
km 0+900
91/1
RIVa
ŁIV
92/1
RIVa
91/1
93/3

LEGENDA

- 🟦 - istn. oznakowanie pionowe,
- – – – - granica pasa drogowego,
- —·— - oś drogi,
- ▨ - nawierzchnia jezdni z betonu asfaltowego AC 8S,

Inwestor	Gmina Koło, ul. Sienkiewicza 23, 62-600 Koło				
Jednostka Projektowa	P.P.H.U. "KJK"JAROSŁAW KOŹLAREK, 62-604 Kościelec, Białków Górny 51				
Zadanie:	Przebudowa odcinka drogi wewnętrznej w m. Ochle, gm. Koło				
Rysunek:	**Inwentaryzacja istniejącego oznakowania - odcinek od km 0+000,00 do km 0+990,00**				
Projektant	inż. Włodzimierz Koźlarek	Nr uprawnień: GP 7342/16/92 specjalność: konstrukcjno-inżynieryjna w zakresie dróg i nawierzchni lotniskowych obejmującej również typowe mosty i przepusty			Podpis
Branża	Stadium	Skala	Data	Nr rysunku	Nr strony
Drogowa	Projekt techniczny	1:500	04.2024 r.	Nr. 4	