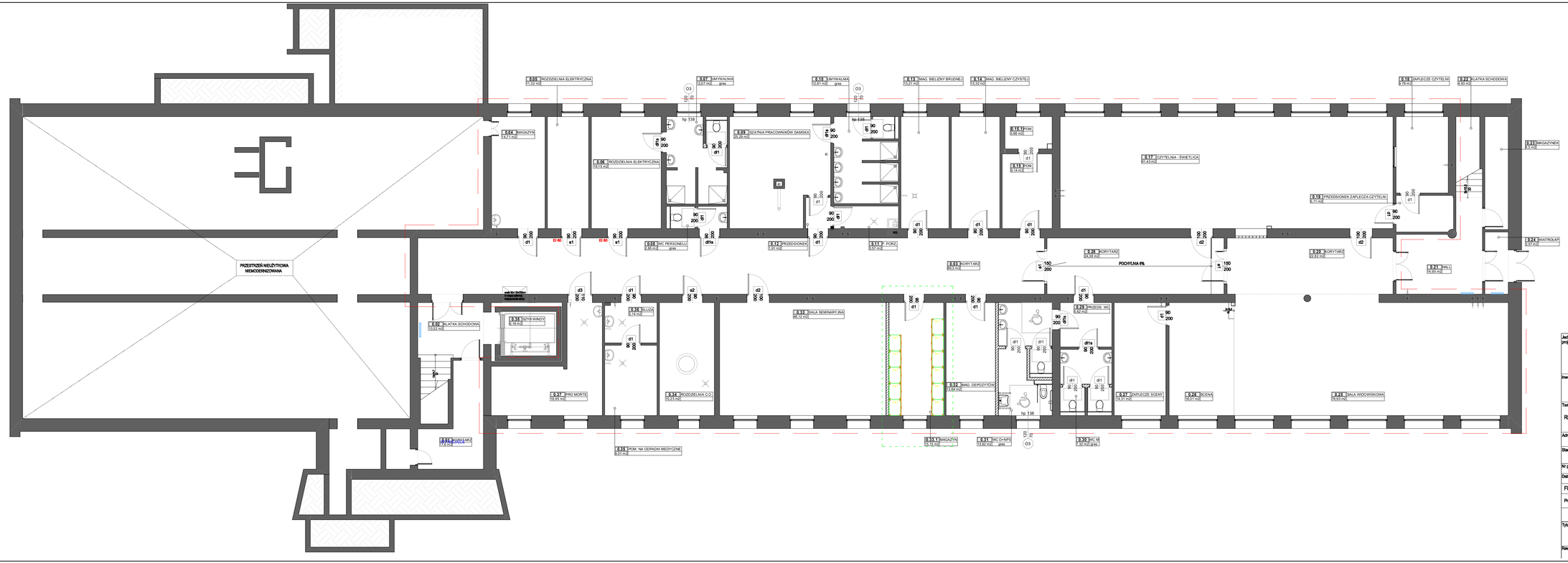

Jednostka projektowa:

CANEA Inżynieria i Komputery - Artur Polakowski
25-035 Kielce, Al. Legionów 3/4
tel: (41) 344-7000; fax: (41) 344-77-80; e-mail: biuro@canea.com.pl

Inwestor:

ŚWIĘTOKRZYSKIE CENTRUM PSYCHIATRII W MORAWICY,
UL. SPACEROWA 5, 26-026 MORAWICA

Temat:

DOSTOSOWANIE POMIESZCZEŃ ŚCP W CELU UTWORZENIA ODDZIAŁU REHABILITACJI PSYCHIATRYCZNEJ ORAZ DOSTOSOWANIE POMIESZCZEŃ I KLINIKI PSYCHIATRII DO WYMAGAŃ ZWIĄZANYCH Z PROWADZONĄ DZIAŁALNOŚCIĄ EDUKACYJNĄ I NAUKOWĄ

Adres obiektu:	Morawica, działka nr ewid. 343/22, obręb 0001 Morawica ul. Spacerowa 5, 26-026 Morawica
Stadium:	PROJEKT WYKONAWCZY
Nr proj.: 23-05-01	Branża: TECHNOLOGIA
Data: 10.2023	

FUNKCJA	NAZWISKO	PODPIS
Projektował:	mgr inż. Piotr Siabat	

Tytuł:

RZUT PIWNICY

Rewizja:	Skala:	Rys.:
A	1:100	PW-TECH-001