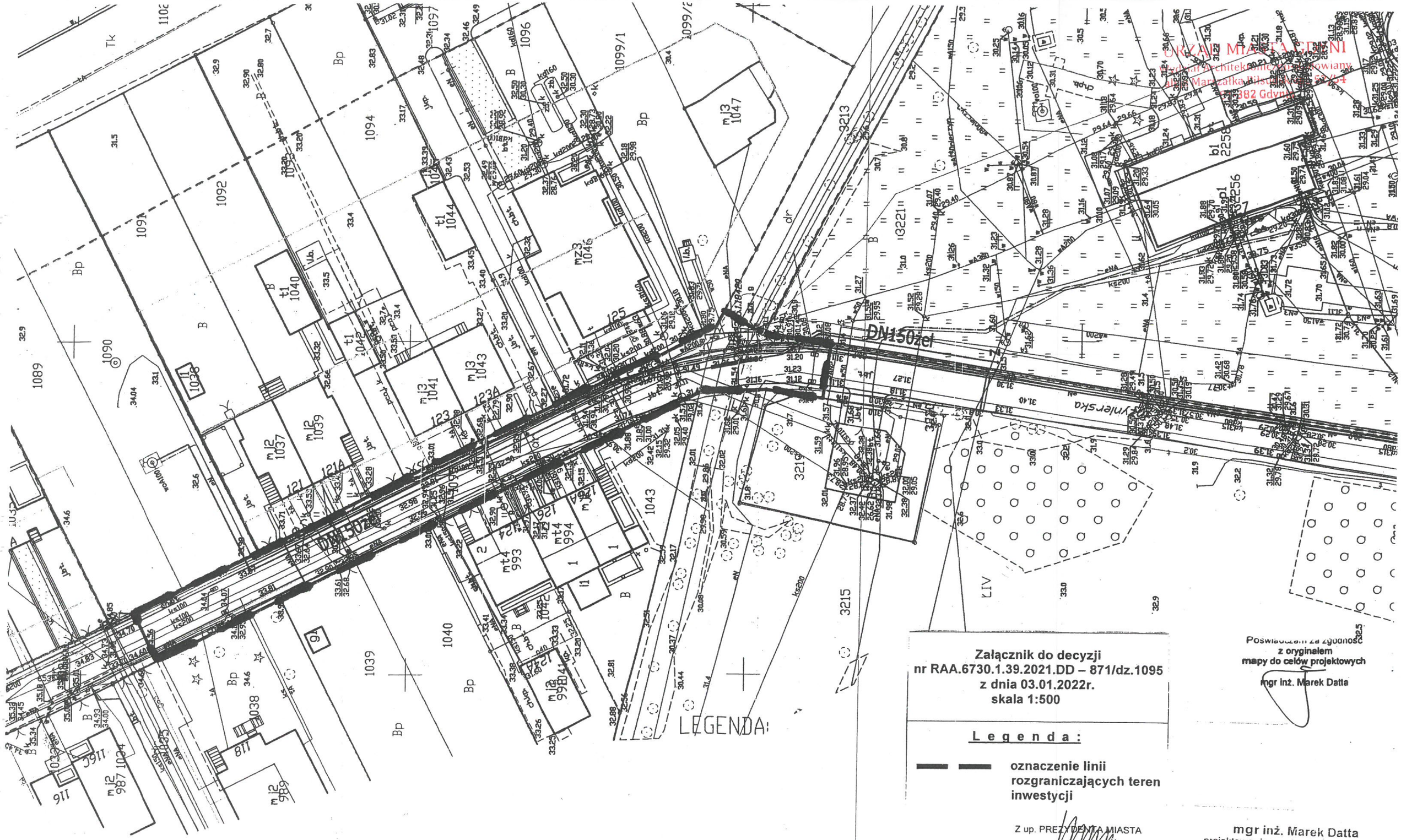

ORZAŁ MIASTA GDYNI
Wydział Architektoniczno-Budowlany
ul. Marszałka Piłsudskiego 52/54
382 Gdynia

Załącznik do decyzji
nr RAA.6730.1.39.2021.DD – 871/dz.1095
z dnia 03.01.2022r.
skala 1:500

L e g e n d a :

oznaczenie linii rozgraniczających teren inwestycji

Z up. PREZYDENTA MIASTA

mgr inż. arch. Renata Stelmach
ARCHITEKT MIEJSKI

Poświadczam za zgodność
z oryginałem
mapy do celów projektowych

mgr inż. Marek Datta

mgr inż. Marek Datta
projektowanie w zakresie instalacji i sieci
wod.-kan., cieplnych, wentyl. i gazowych
nr ewid. POM/0025/POOS/09
81-606 Gdynia, ul. Hodowlana 14
tel. +48 609 562 850, 58 624 31 61

Za zgodność z oryginałem

mgr inż. Marek Datta

54