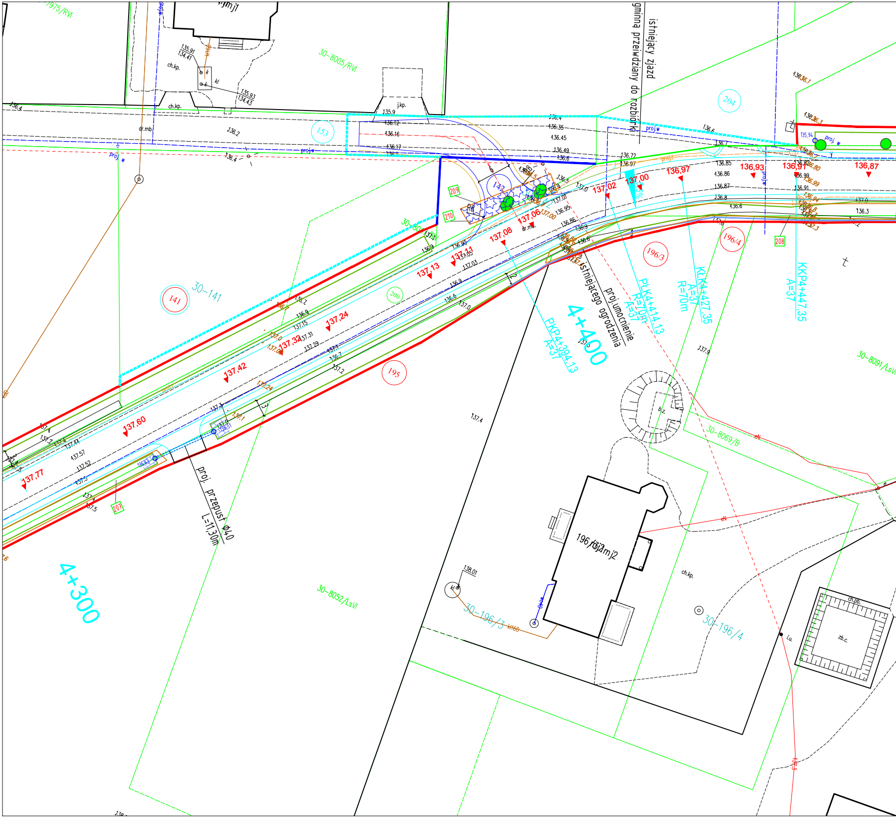
mj1
30-8005/RVI
istniejący zjazd
gminny przewidziany do rozbiórki
ch.kp.
j.kp.
kl
dr.mb.
proj.w
proj.t
153
204
142
209
210
141
30-141
200
195
196/3
196/4
208
207
137,77
137,60
137,42
137,32
137,24
137,13
137,11
137,08
137,06
137,02
137,00
136,97
136,93
136,91
136,87
4+300
4+400
proj. przepust Ø40
L=11,30m
istniejącego ogrodzenia
proj.umocnienie
PKP4+394,13
A=37
PŁK4+414,13
R=70m
A=37
KŁK4+427,35
A=37
R=70m
KKP4+447,35
A=37
30-8091/LsVI
30-8069/B
30-8052/LsVI
30-196/3
30-196/4
196/3 mj2
b.z.
ch.kp.
zb.c.
ch.pb.
i.u.
138,01

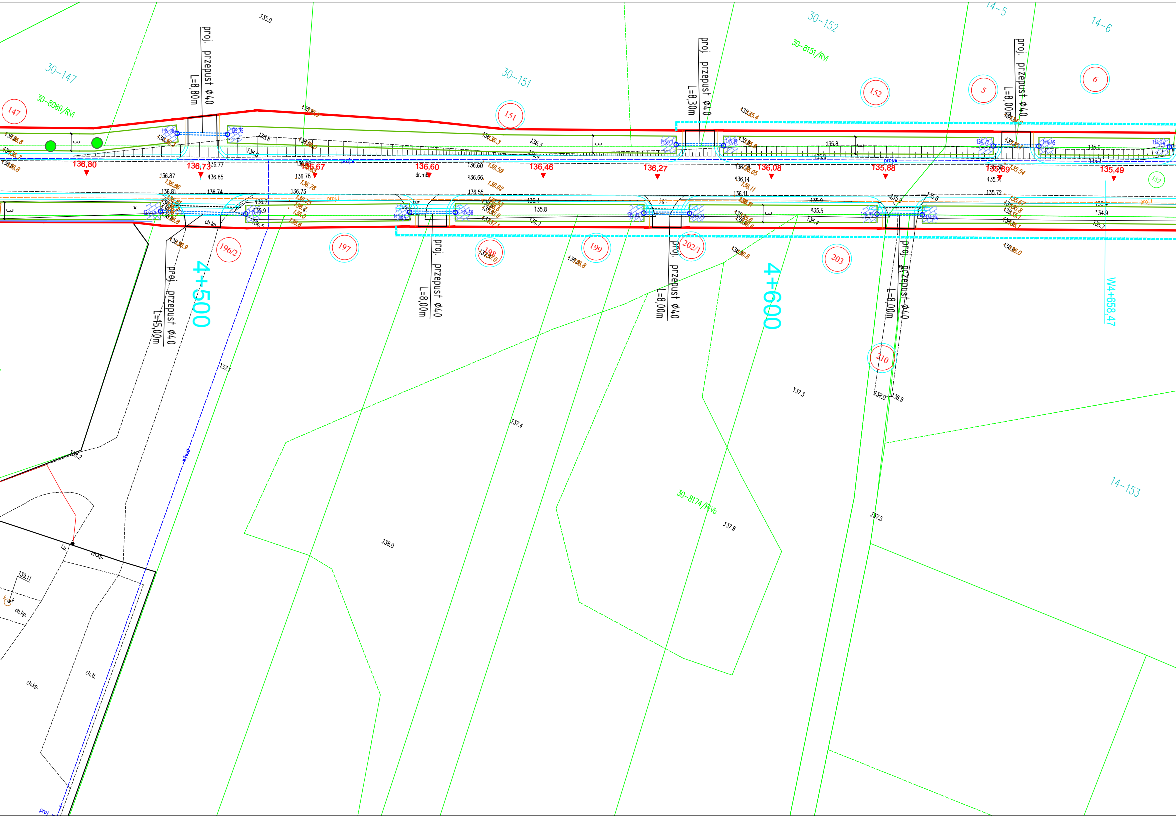
proj. przepust Φ40
L=8,80m
proj. przepust Φ40
L=8,30m
proj. przepust Φ40
L=8,00m
proj. przepust Φ40
L=15,00m
proj. przepust Φ40
L=8,00m
proj. przepust Φ40
L=8,00m
proj. przepust Φ40
L=8,00m
4+500
4+600
W4+658,47
30-147
30-8089/RVI
30-151
30-152
30-8151/RVI
14-5
14-6
14-153
30-8174/RVb
147
151
152
5
6
196/2
197
198
199
202/1
203
210
152
136,80
136,73
136,67
136,60
136,46
136,27
136,08
135,88
135,69
135,49
135.0
137.1
137.4
137.3
137.5
137.9
138.0
138.2
139.11
136.9
137.0
dr.mb.
ch.kp.
ch.tl.
i.u.
j.gr.
proj.

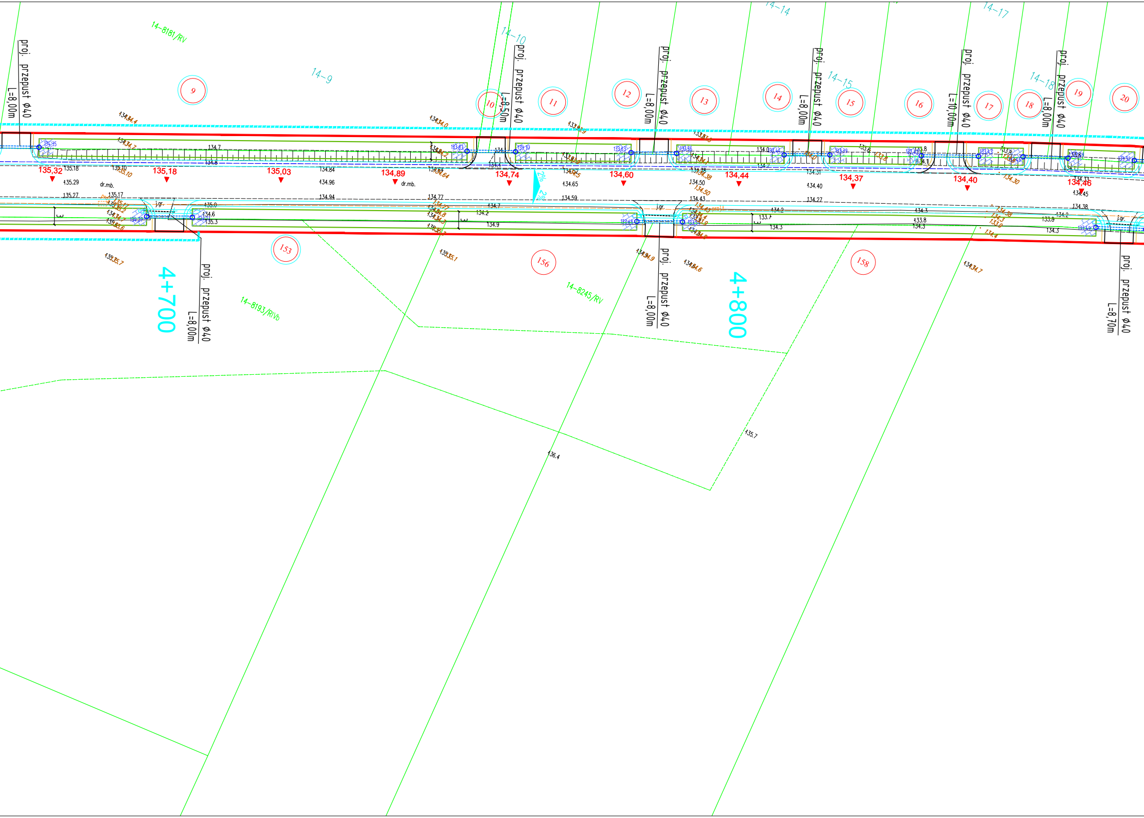

proj. przepust ϕ40 L=8,00m
proj. przepust ϕ40 L=8,50m
proj. przepust ϕ40 L=8,00m
proj. przepust ϕ40 L=8,00m
proj. przepust ϕ40 L=10,00m
proj. przepust ϕ40 L=8,00m
proj. przepust ϕ40 L=8,00m
proj. przepust ϕ40 L=8,00m
proj. przepust ϕ40 L=8,70m
14-8181/RV
14-9
14-10
14-14
14-15
14-17
14-18
14-8193/RVb
14-8245/RV
9
10
11
12
13
14
15
16
17
18
19
20
153
156
158
135,32
135,18
135,03
134,89
134,74
134,60
134,44
134,37
134,40
134,46
4+700
4+800
2%
2%
dr.mb.
dr.mb.
j.gr.
j.gr.
j.gr.
3
3
3
135.18
135.29
135.27
135.17
134.84
134.96
134.94
134.77
134.65
134.59
134.50
134.43
134.31
134.40
134.27
134.45
134.38
134.7
134.8
134.2
134.9
135.0
134.6
135.3
134.3
133.8
136.4
135.7

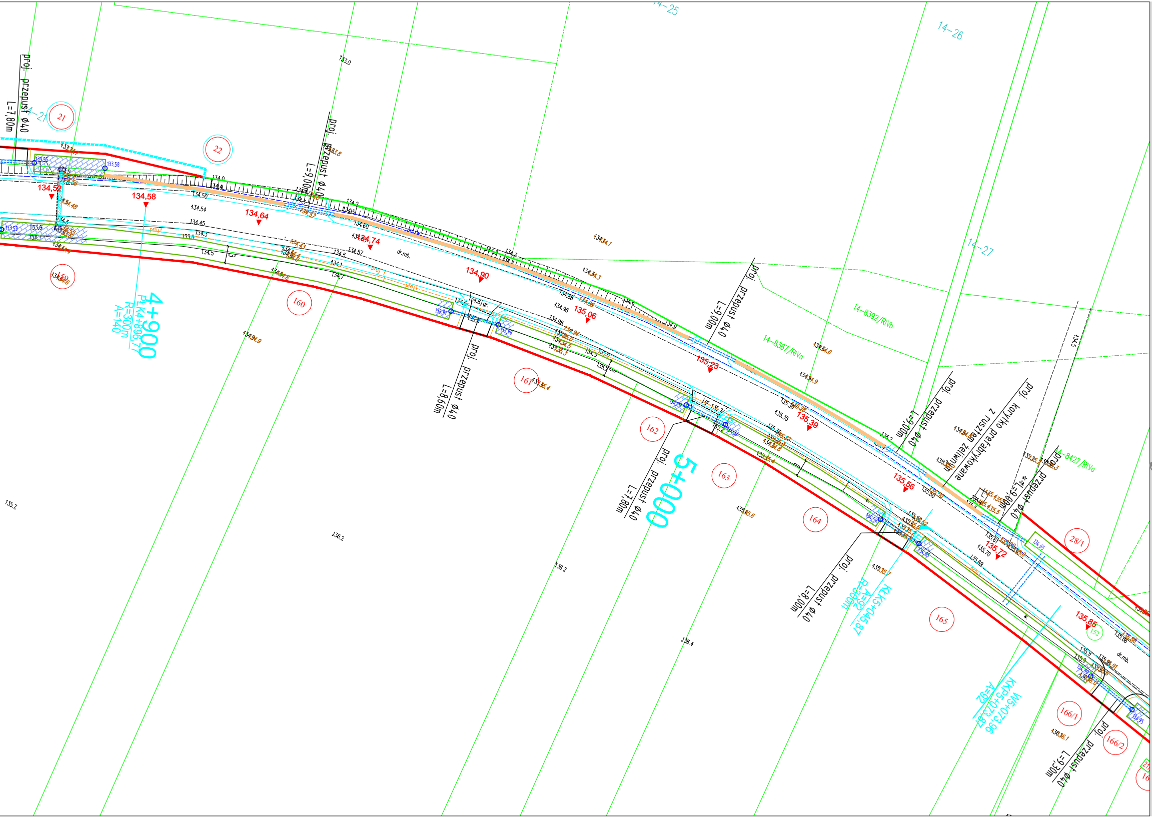

14-25
14-26
14-27
14-21
proj. przepust ϕ40 L=7,80m
proj. przepust ϕ40 L=9,00m
proj. przepust ϕ40 L=8,60m
proj. przepust ϕ40 L=7,80m
proj. przepust ϕ40 L=9,00m
proj. przepust ϕ40 L=9,00m
proj. przepust ϕ40 L=8,00m
proj. przepust ϕ40 L=9,00m
proj. przepust ϕ40 L=9,30m
proj. korytko prefabrykowane z rusztem żeliwnym
21
22
159
160
161
162
163
164
165
166/1
166/2
28/1
134,52
134,58
134,64
134,74
134,90
135,06
135,23
135,39
135,56
135,72
135,85
4+900
PŁK4+896,77
R=300m
A=140
5+000
KŁK5+045,87
A=92
R=300m
KKP5+073,96
WŚ5+073,96
A=92
14-8392/RIVb
14-8367/RIVa
14-8427/RIVa
dr.mb.
133,0
135,7
136,2
136,4

DROMACC Maciej Białoszewski

Legenda (projektowane):

═	Projektowane rowy odwadniające
┅	Przepusty
━	Drenaż odwadniający
▬	Korytko ściekowe prefabrykowane
⊣	Wpusty uliczne wraz z przykanalikiem
═	Elementy pasa drogowego według odrębnego opracowania zgodne z pozwoleniem wydanym w dniu 29.06.2020 nr 371/2020
━	Krawężnik betonowy wystający
- - -	Krawężnik betonowy wtopiony
—	Obrzeże betonowe
●	Drzewa przewidziane do wycinki
▭	Skupiska drzew przewidziane do wycinki
☆	Karczowanie krzewów
137,95	Rzędne według odrębnego opracowania zgode z pozwoleniem wydanym w dniu 29.06.2020 nr 371/2020
140,86	Projektowane rzędne w dostosowaniu do rzędnych jedni według odrębnego opracowania

Linie określające zakres inwestycji

—	Linia rozgraniczająca
━	Linia rozgraniczająca teren inwestycji będąca jednocześnie linią podziałową
┅	Linia określająca obowiązek budowy lub przebudowy obiektów zgodnie z art. 11f ust. 1 pkt. 8 e-h Ustawy o szczególnych zasadach przygotowania i realizacji inwestycji w zakresie dróg publicznych
97	Działki w liniach rozgraniczających
39	Działki przeznaczone do podziału
380	Działki przeznaczone do przejęcia
240	Działki przeznaczone pod przebudowę istn. sieci uzbrojenia technicznego i dróg publicznych

INWESTYCJA: **"Rozbudowa drogi powiatowej nr 4244W Wierzbno - Karczewiec"**

JEDNOSTKA PROJEKTUJĄCA:

DROMACC
engineering and related
technical consulting

DROMACC Maciej Białoszewski
ul. Goworowska 31A/5
07-410 Ostrołęka
NIP: 758-210-07-65
REGON: 146110936
tel. +48 660 522 577

ZAMAWIAJĄCY:

Zarząd Powiatu Węgrowskiego
ul. Przemysłowa 5,
07-100 Węgrów

	imię i nazwisko:	nr uprawnień:	podpis:
PROJEKTANT:	inż. Przemysław Wiącek	MAZ/0396/POOD/06 uprawnienia budowlane do projektowania bez ograniczeń w specjalności drogowej	
SPRAWDZAJĄCY:	mgr inż. Jacek Żuraw	PDK/0047/PWOD/04 uprawnienia budowlane do projektowania i kier. robotami bez ograniczeń w specjalności drogowej	

RYSUNEK: PLAN SYTUACYNO - WYSOKOŚCIOWY

nr: 3.7

DATA:	SKALA:	FAZA:	REWIZJA:
06/2021	1:500	PW	C

Projekt chroniony prawem autorskim

Rozpatrywać łącznie z projektami branżowymi