

RZUT PARTERU

1:100

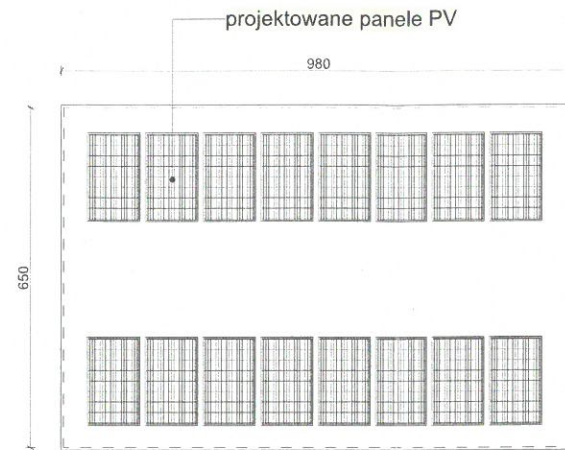

RZUT DACHU

1:100

Zestawienie pomieszczeń		
Numer	Nazwa	Powierzchnia
01	WC NPS	6,2
02	pom. pomocnicze	7,5
03	szatnia	15,7
04	WC	6,9
05	WC	6,7
06	szatnia	14,6
		57,6 m²

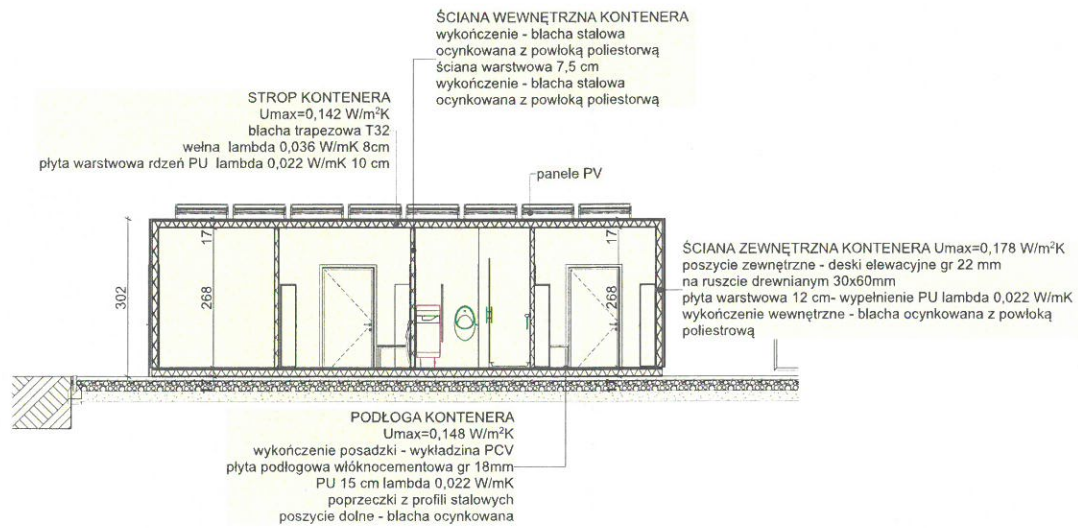

PRZEKRÓJ C-C

1:100

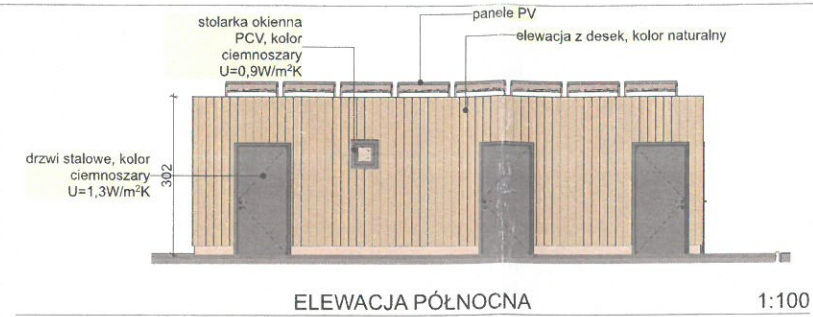

ELEWACJA PÓŁNOCNA

1:100



ELEWACJA PÓŁDNIOWA

1:100

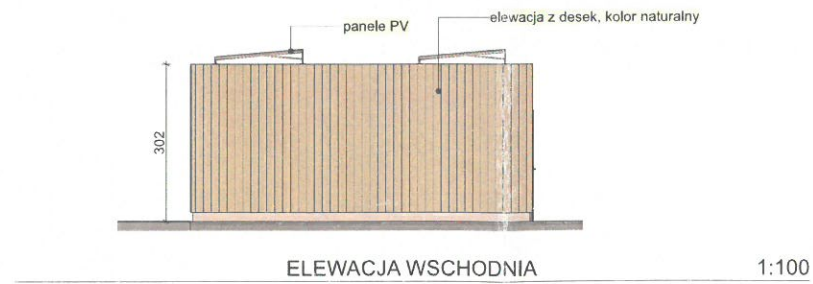

ELEWACJA WSCHODNIA

1:100



ELEWACJA ZACHODNIA

1:100

inwestycja:
 Modernizacja stadionu miejskiego w Mikstacie, obejmująca budowę boiska do siatkówki plaż., rzutni do pchnięcia kulą, trybun i zadaszeń trybun, wiaty, bud. szat. z wc, boiska do kosz. 3x3, skateparku, ośw. boiska do p. noż., ośw. ter., zewn. inst. el., inst

Brzozowa 11a
 63-510 Mikstata
 dz. nr 1666 obręb Mikstata miasto

inwestor:
 Miasto i Gmina Mikstata
 ul. Krakowska 17
 63-510 Mikstata

projektant:
ARCHITEKT PIOTR JAŃSKI
 RACŁAWICKA 79/3
 53-145 WROCLAW
 piotr.janski.apj@gmail.com
 tel.515 319 329



ARCHITEKTURA

projektant:
Piotr Jański
 nr uprawnień W/07/2012

sprawdzający:
Maciej Marzecki
 nr uprawnień 21/SŁOKK/2014

BUDYNEK SZATNIOWY Z WC		1:100
		skala
PB	31.03.2022	A.04
stadium	data	numer