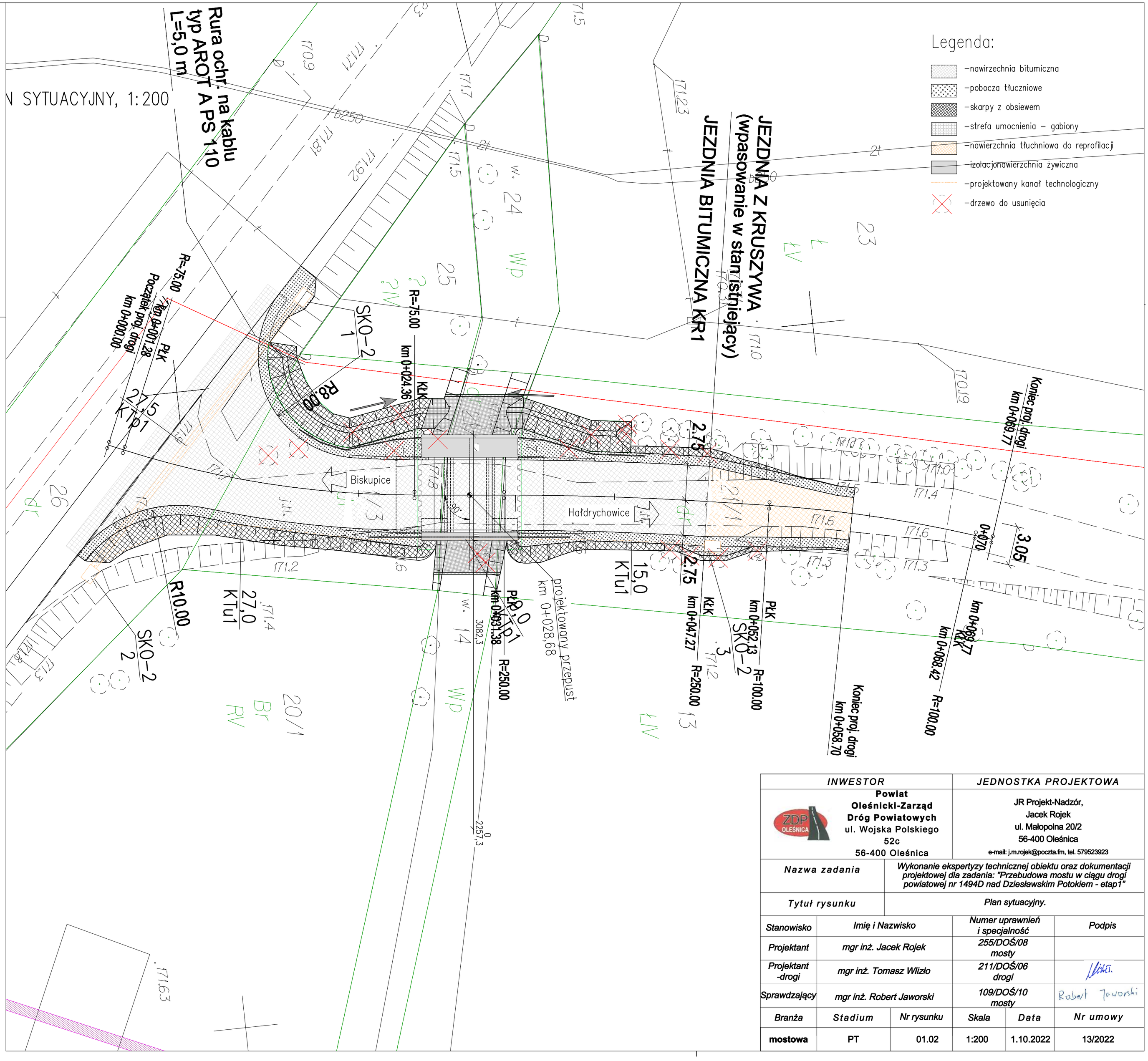

INWESTOR	JEDNOSTKA PROJEKTOWA
Powiat Oleśnicki-Zarząd Dróg Powiatowych ul. Wojska Polskiego 52c 56-400 Oleśnica	JR Projekt-Nadzór, Jacek Rojek ul. Małopolna 20/2 56-400 Oleśnica e-mail: j.m.rojek@poczta.fm, tel. 579523923

Nazwa zadania	Wykonanie ekspertyzy technicznej obiektu oraz dokumentacji projektowej dla zadania: "Przebudowa mostu w ciągu drogi powiatowej nr 1494D nad Dziesławskim Potokiem - etap1"
Tytuł rysunku	Plan sytuacyjny.

Stanowisko	Imię i Nazwisko	Numer uprawnień i specjalność	Podpis
Projektant	mgr inż. Jacek Rojek	255/DOŚ/08 mosty	
Projektant -drogi	mgr inż. Tomasz Wlizło	211/DOŚ/06 drogi	
Sprawdzający	mgr inż. Robert Jaworski	109/DOŚ/10 mosty	Robert Jaworski

Branża	Stadium	Nr rysunku	Skala	Data	Nr umowy
mostowa	PT	01.02	1:200	1.10.2022	13/2022