

OSK
Waldemar Piszczek
87-152 Lubianka, ul. Osiedlowa 9
tel. 609 794 602
NIP: 879-233-20-63, REGON: 340308045

MAPA DO CEŁÓW PROJEKTOWYCH
SKALA 1:500

Sekcje mowy: 6:193,25;11,2;1:6:193,25;06,4;3:6:193,25;11,2;2:6:193,25;06,4;4
Układ współrzędnych: PL-ETRF89, układ wsp. płaskich PL-2000 strefa 6(18), układ wys. PL-ETRF2007-NH
Zgłoszenie: G0D: 6640.3321.2022
Data pomiaru: 09.07.2022r.

Województwo: kujawsko - pomorskie
Powiat: torunski
Jednostka ewidencyjna: 041505-2 Lubianka
Obręb: 0005 Lubianka
Działka: 67/1, 59/8

Signature valid
Dokument podpisany przez Anna
Regina Ritter
Data: 2022.07.14 06:13:15 CEST

Prowadzący, ze swojej strony, gwarantuje, że niniejszy dokument został opracowany w wyniku prac geodezyjnych i kartograficznych, których rezultaty zawiera operat techniczny pozostawiający zweryfikowany. Jednocześnie informuję, że jestem świadomy odpowiedzialności karnej za złożenie fałszywego oświadczenia.	
Identyfikator zgłoszenia prac geodezyjnych	G0D 6640 3321 2022
Organ służby geodezyjnej, który otrzymał zgłoszenie	STACJA TORUNSKI
Wykonawca prac geodezyjnych	OSK Waldemar Piszczek
Nr oraz data sporządzenia dokumentu zawierającego wynik pozostawiający protokół weryfikacji	ul. Osiedlowa 9, 87-152 Lubianka G0D 6640 3321 2022, 4.05.22 data 13.07.2022r.
Imię i nazwisko oraz nr uprawnień zawodowych wykonawcy prac	Anna Ritter nr uprawnień 1, 2



- Legenda:**
- — — — — krawężnik 15x22x100cm
 - — — — — krawężnik 15x30x100cm
 - — — — — obrzeże 8x30x100cm
 - kosa betonowa
 - jezdnia
 - podczer

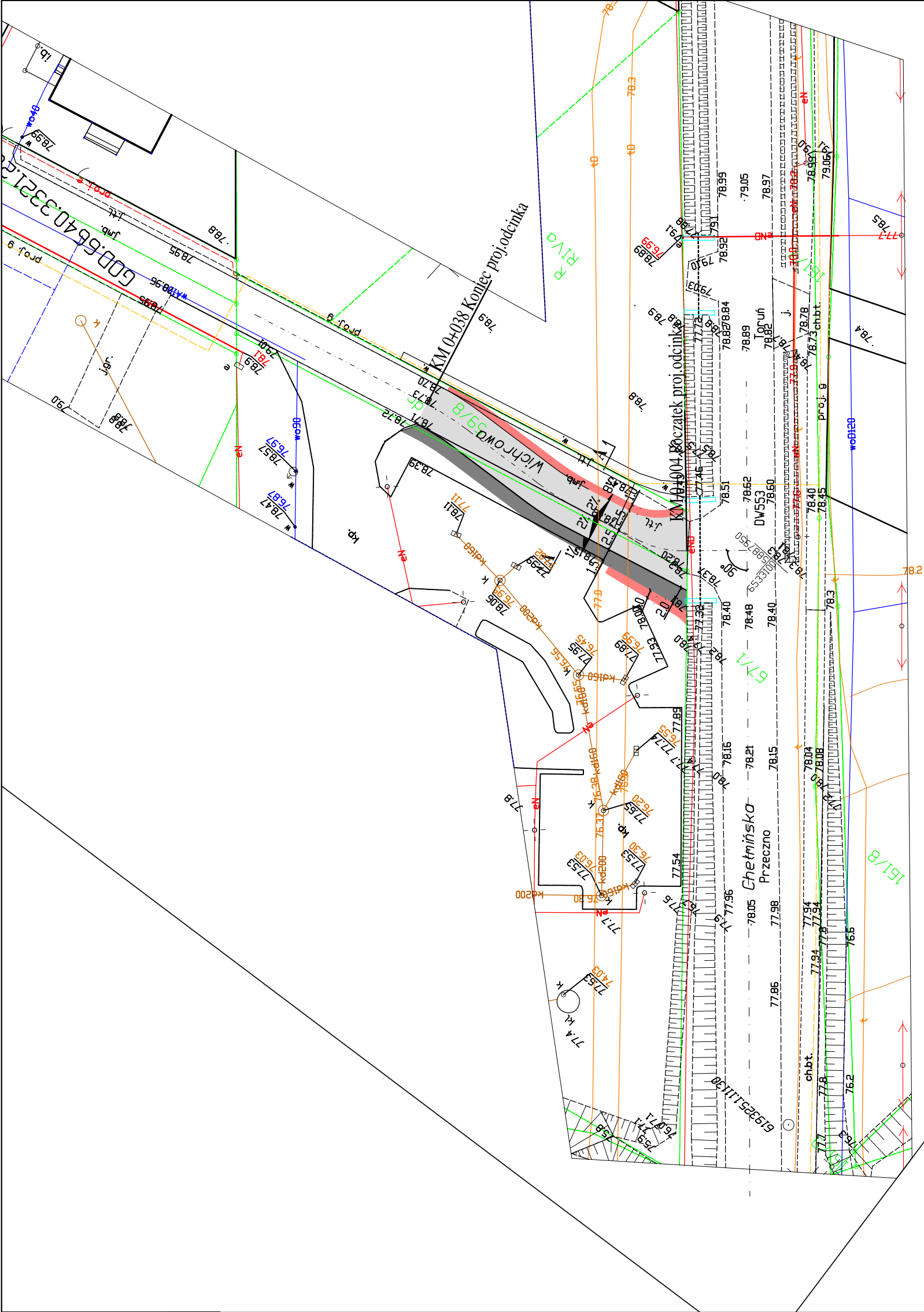

		ATIS - nadzór, projekty, bhp Tomasz Sulczycki NIP 888-286-95-13; REGON 364641671 Mała Nieszawka, ul. Liliowa 38, 87-103 Wielka Nieszawka kom. 668-156-167, e-mail: atis@tomasz-sulczycki.pl	
Format 297x420	Obiekt Rozbudowa drogi gminnej nr 104464C (ul. Wichrowa) w miejscowości Lubianka	Gmina Lubianka	
Skala 1:500		Temat rysunku Projekt zagospodarowania terenu	
	Imię i nazwisko	nr upr.	podpis
Projektował	Tomasz Sulczycki	KUP/0223/PBD/19	12.08.2022