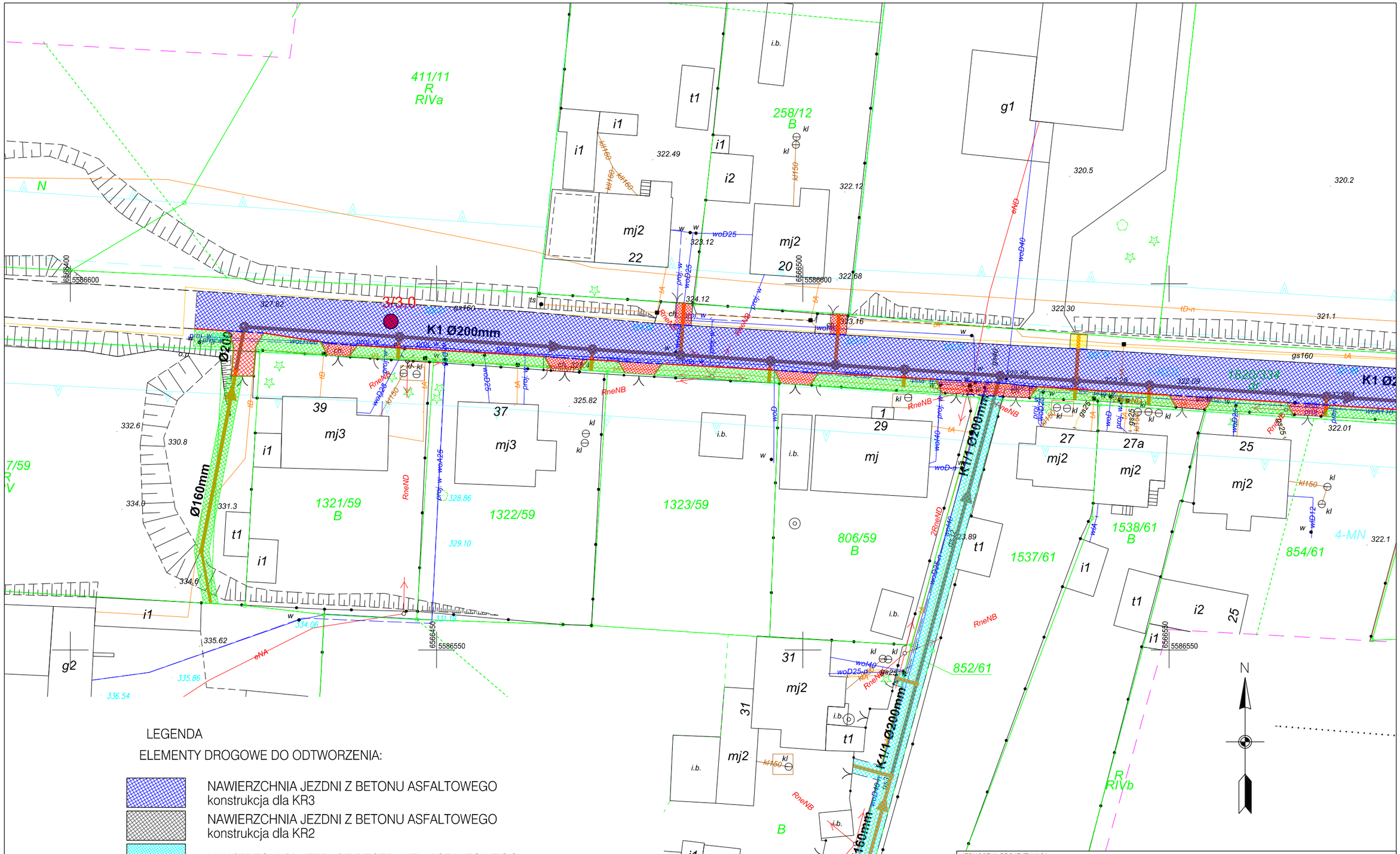

LEGENDA

ELEMENTY DROGOWE DO ODTWORZENIA:

- NAWIERZCHNIA JEZDNI Z BETONU ASFALTOWEGO konstrukcja dla KR3
- NAWIERZCHNIA JEZDNI Z BETONU ASFALTOWEGO konstrukcja dla KR2
- NAWIERZCHNIA JEZDNI Z DESTRUKTU ASFALTOWEGO
- NAWIERZCHNIA CHODNIKA Z KOSTKI BETONOWEJ gr. 8cm, kostka prostokątna, kolor szary
- NAWIERZCHNIA ZJAZDÓW Z KOSTKI BETONOWEJ gr. 8cm, kostka 2T, kolor czerwony
- ZIELEŃ humusowanie 10cm i obsiew trawą
- KRAWĘŻNIK BETONOWY 15x30x100cm - odsłonięcie 12cm
- KRAWĘŻNIK BETONOWY (najazdowy) 15x22x100cm - odsłonięcie 4cm
- OBRZEŻE BETONOWE 8x30x100cm

JEDNOSTKA PROJEKTUJĄCA: WODKAN - PROJEKT Barbara Auguściak 41-200 Sosnowiec, ul. Patriotów 7B/1, tel. 885 04 55 55, barbara_augusciak@poczta.onet.pl					
INWESTOR: Miejskie Przesiębiorstwo Wodociągów i Kanalizacji sp. z o.o. 41-946 Piekary Śląskie, ul. Rożdzieńskiego 38					
NAZWA INWESTYCJI: Budowa kanalizacji sanitarnej wraz z pompownią i kanałem tłocznym w rejonie ulic Radzionkowsiej i Pod Gajem oraz sieci wodociągowej w działce nr 261/12 w Piekarach Śląskich					DATA OPRACOWANIA: 04.2019r.
RODZAJ OPRACOWANIA: PROJEKT WYKONAWCZY					NR RYSUNKU: D01
TYTUŁ RYSUNKU: Projekt odtworzenia nawierzchni Plan sytuacyjny - ODCINEK 01					SKALA: 1:500
PROJEKTANT: mgr inż. Michał Szostak	NR UPR.: SLK/1694/POOD/07	PODPIS: Szostak	SPRAWDZAJĄCY: mgr inż. Anna Koehler	NR UPR.: 153/98	PODPIS: AKoehler