

TRYBUNY

SKALA 1:10

WIDOK Z PRZODU

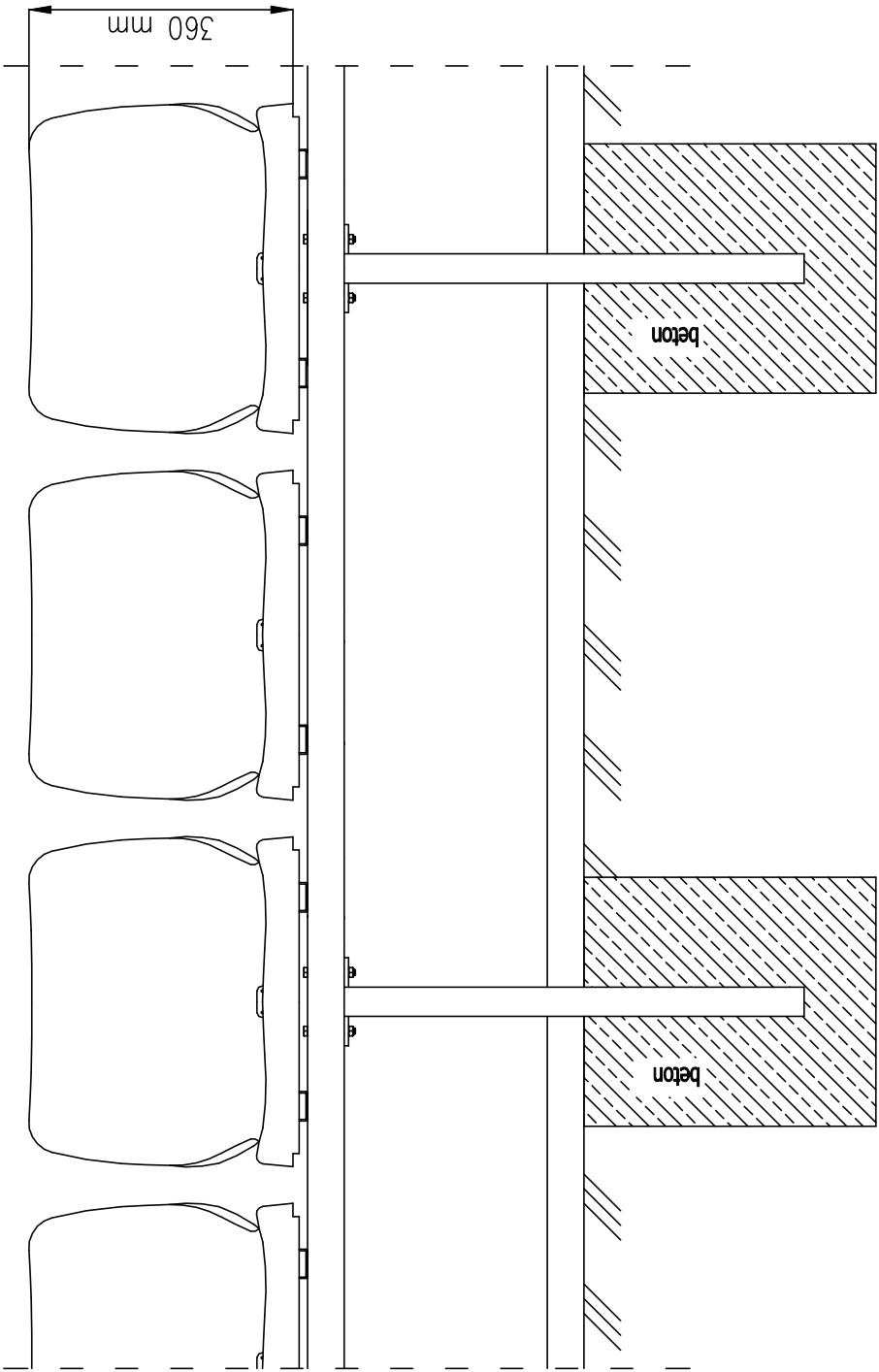

WIDOK Z BOKU

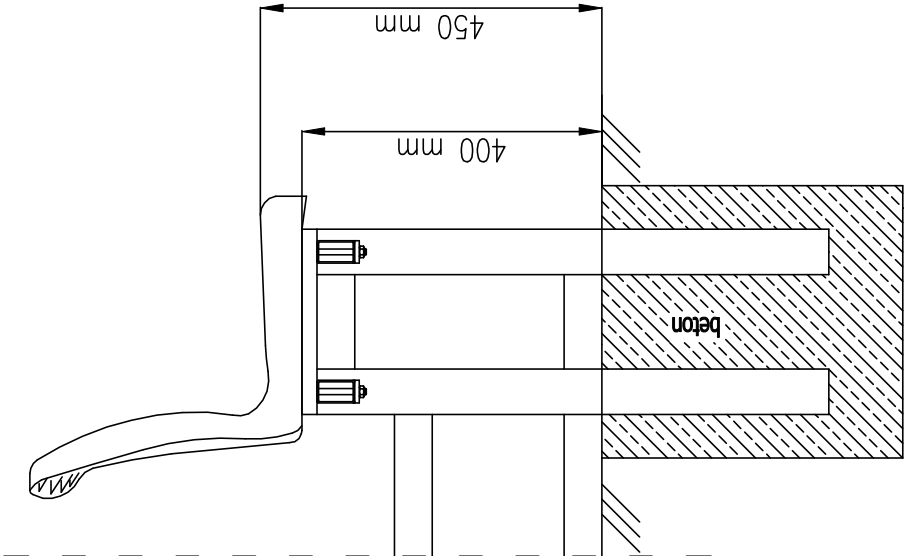

Projektuje się siedziska stadionowe na istniejącej metalowej konstrukcji wsporczej.

Ilość: 200 miejsc siedzących

Wymiary siedziska: 36 cm wys. x 45 cm szer. x 40 cm gł.

Konstrukcja stojąca.

Konstrukcja modułowa pod zestaw kilku krzeseł.

Konstrukcja metalowa ocynkowana ogniowo.

Szerokość osiowa przypadająca na jedno miejsce wynosząca 50 cm.

UWAGA!!!

Rozwiązanie zostało dobrane do konkretnego typu siedzisk. Rozwiązanie zweryfikować w wytycznymi wybranego producenta systemu i postąpić wg. jego wytycznych. Wymianie podlegają wyłącznie siedziska, konstrukcja wsporcza pozostaje bez zmian.

WIDOK Z GÓRY

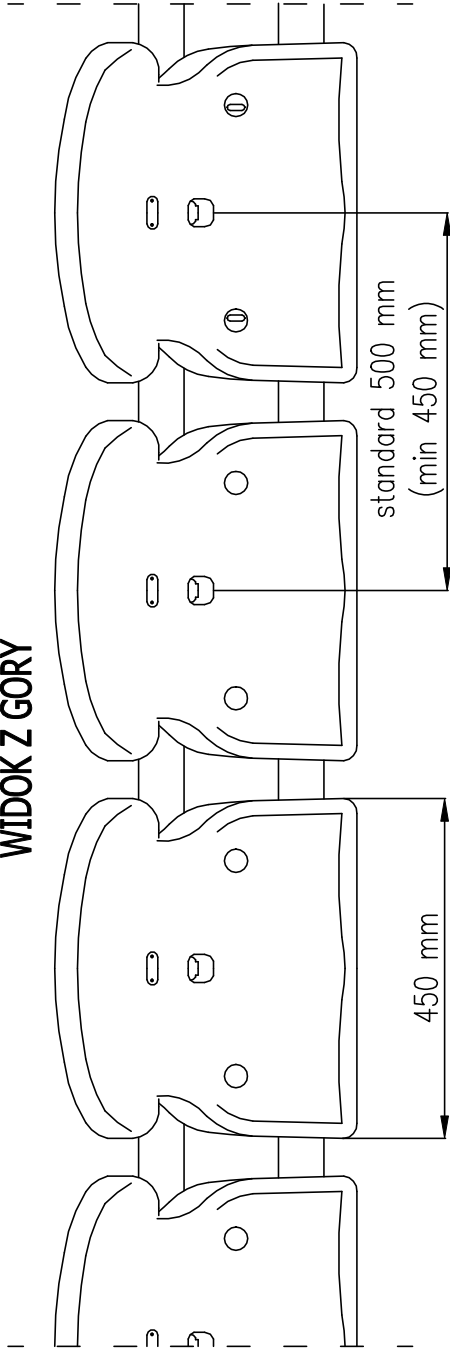

WIDOK Z PRZODU

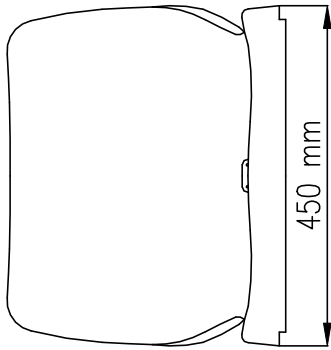

WIDOK Z BOKU

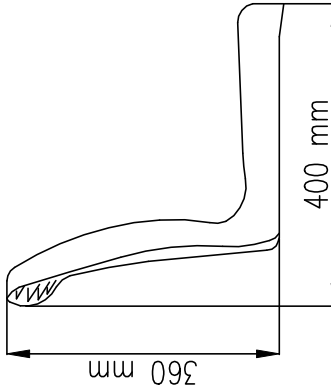

WIDOK Z GÓRY

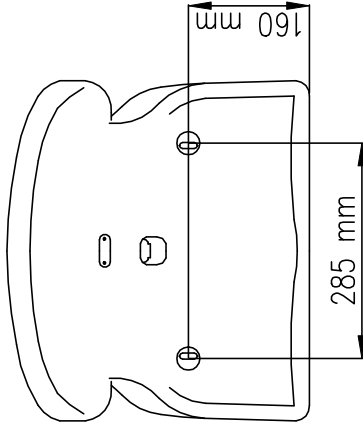

| | | | | | |
|------------------------------------------------------------------------------------------------------------------------------------------------------------------------------------|-------------------------------------------------------------------------------------------------------------------------------------------------------------------------------------------------------------------------------------------------------------------------------------------------|-------------------|---------|--|--|
| Tytuł: | PRZEBUDOWA BOISKA PIŁKARSKIEGO W WIECZNI KOŚCIELNEJ | | | | |
| Stadium: | PROJEKT ARCHITEKTONICZNO - BUDOWLANY | | | | |
| Inwestor: | GMINA WIECZNI KOŚCIELNA Wiecznia Kościelna 48, 06-513 Wiecznia Kościelna | | | | |
| Obiekt: | BOISKO PIŁKARSKIE PRZY BUDYNKU PRZYSZKOLNEGO CENTRUM SPORTOWEGO W WIECZNI KOŚCIELNEJ dz. nr ewid.: 72/2, obręb: 0021 adres: Wiecznia Kościelna - przybudynku Szkoły Podstawowej im. Marszałka Józefa Piłsudskiego oraz przyszłocznego Centrum Sportowego - Wiecznia Kościelna 56 | | | | |
| Jednostka Projektująca : PRACOWNIA PROJEKTOWA FProjekt ul. PODHALAŃSKA 41 01-300 BRODOWICA tel. : +48 56 697 40 30 kom.: +48 790 28 23 50 www.fprojekt.eu | | | | | |
| FProjekt | | | | | |
| Branża: | | | | | |
| ARCHITEKTONICZNO - BUDOWLANA | | | | | |
| Projektant architektury i konstrukcji - projektant główny: mgr inż. Marcin Fabiański | | Nr upr. | Podpis | | |
| upr. nr. KUP016PWOK12 w sprawie kwalifikacji budowlanej do projektowania i kierowania robotami bud. bez ograniczeń | | KUP016PWOK12 | | | |
| | | KUP0088ZOOM12 | | | |
| | | | | | |
| upr. nr. KUP0088ZOOM12 w sprawie kwalifikacji architektonicznej do projektowania w ograniczonym zakresie | | | | | |
| Opracował: | | Nr upr. | Podpis | | |
| inż. Martyna Parzych | | - | | | |
| Nazwa rysunku: | | | | | |
| TRYBUNY | | | | | |
| Skala: | 1:10 | Data (dd.mm.rrr): | 05.2024 | | |
| | | Numer rys.: | A-8 | | |
| | | Tom: | PAB | | |