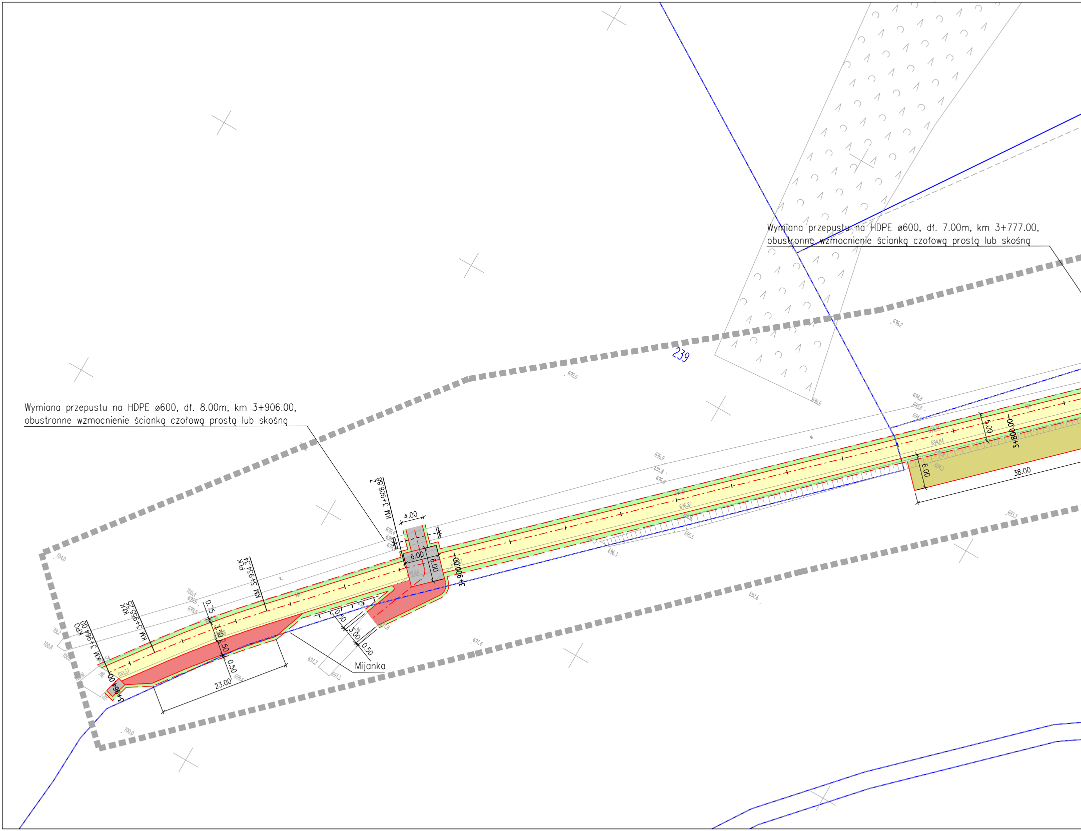

Wymiana przepustu na HDPE ø600, dł. 7.00m, km 3+777.00, obustronne wzmocnienie ścianką czołową prostą lub skośną

Wymiana przepustu na HDPE ø600, dł. 8.00m, km 3+906.00, obustronne wzmocnienie ścianką czołową prostą lub skośną

239
Z
KM 3+908.88
4.00
6.00
6.00
3+900.00
PŁK
KM 3+934.34
KŁK
KM 3+955.25
KPO
KM 3+964.00
3+964.00
0.75
3.50
2.50
0.50
23.00
0.50
3.00
0.50
Mijanka
5.00
3+800.00
6.00
38.00

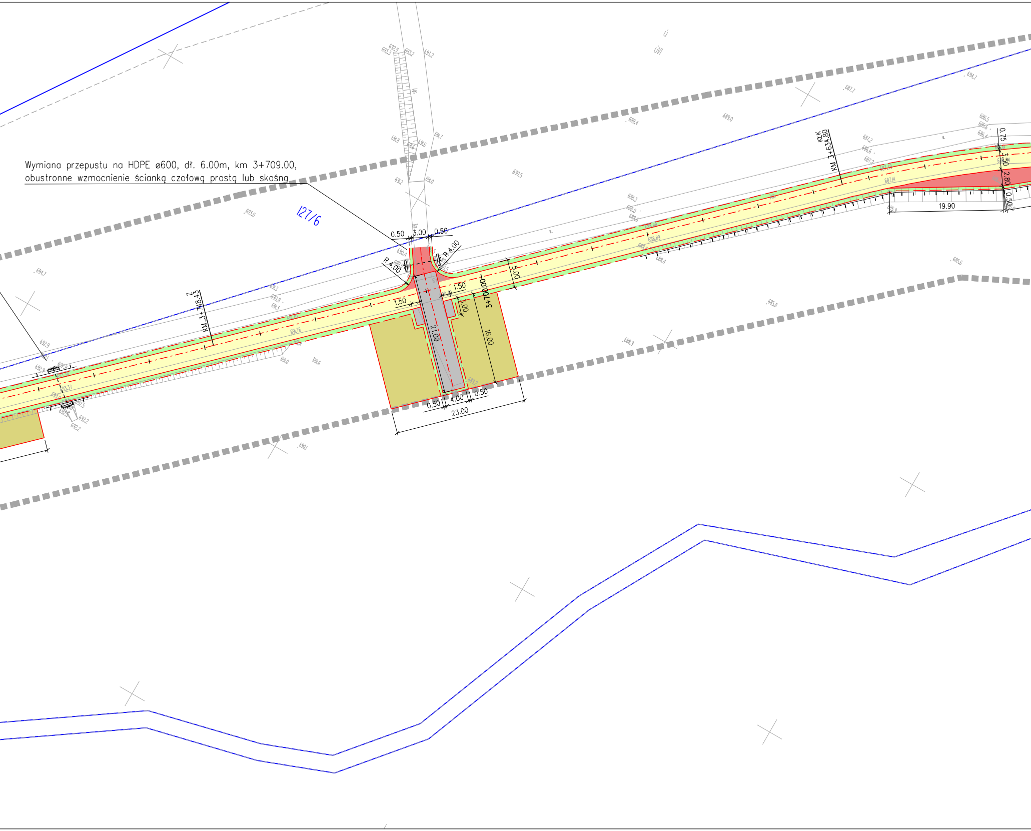

Wymiana przepustu na HDPE ø600, dł. 6.00m, km 3+709.00,
obustronne wzmocnienie ścianką czołową prostą lub skośną

127/6
0.50
3.00
0.50
R 4.00
R 4.00
1.50
1.50
3.00
5.00
3+700.00
21.00
16.00
0.50
4.00
0.50
23.00
Z
KM 3+748.43
KtK
KM 3+634.80
0.75
3.50
2.80
0.50
19.90

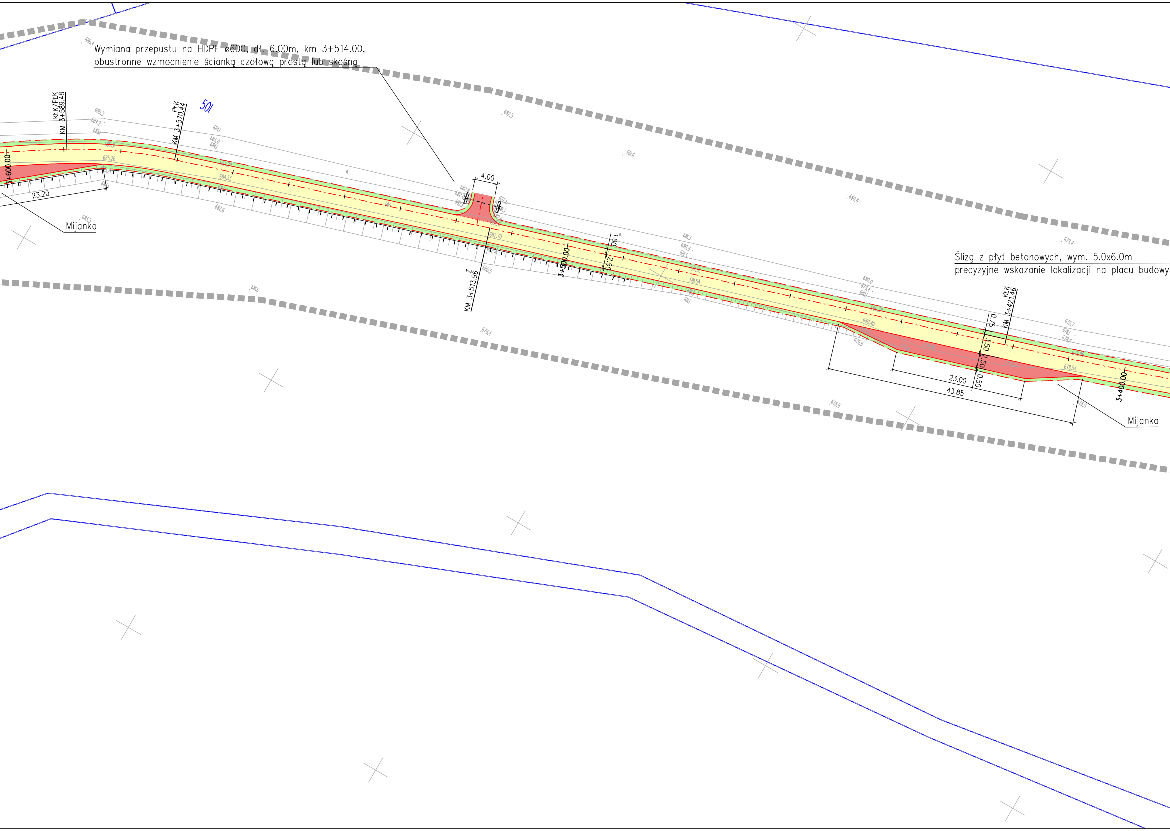

Wymiana przepustu na HDPE ø600, dł. 6.00m, km 3+514.00,
obustronne wzmocnienie ścianką czołową prostą lub skośną

Ślizg z płyt betonowych, wym. 5.0x6.0m
precyzyjne wskazanie lokalizacji na placu budowy

KłK/PłK
KM 3+589.48
PłK
KM 3+570.44
501
3+600.00
23.20
Mijanka
4.00
Z
KM 3+513.96
3+500.00
1.00
2.50
KłK
KM 3+421.46
0.75
3.50
2.50
0.50
23.00
43.85
3+400.00
Mijanka

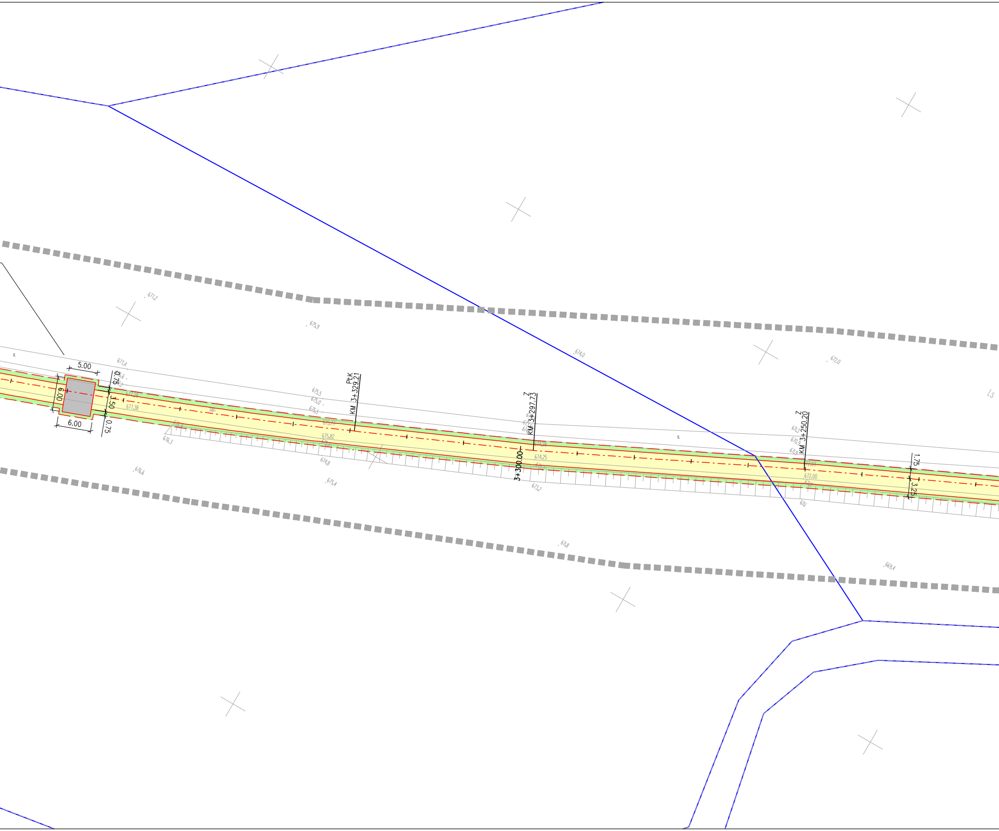
671,2
675,9
674,0
672,0
LS
677,4
5.00
0.75
6.00
3.50
6.00
0.75
677,28
677,38
675,5
675,0
675,5
675,71
675,82
676,3
674,8
676,6
675,4
PłK
KM 3+329.21
Z
KM 3+297.73
3+300.00
674,28
674,25
673,2
Z
KM 3+250.20
671,3
670,9
671,9
672,03
672,00
671
671,8
669,4
1.75
3.25

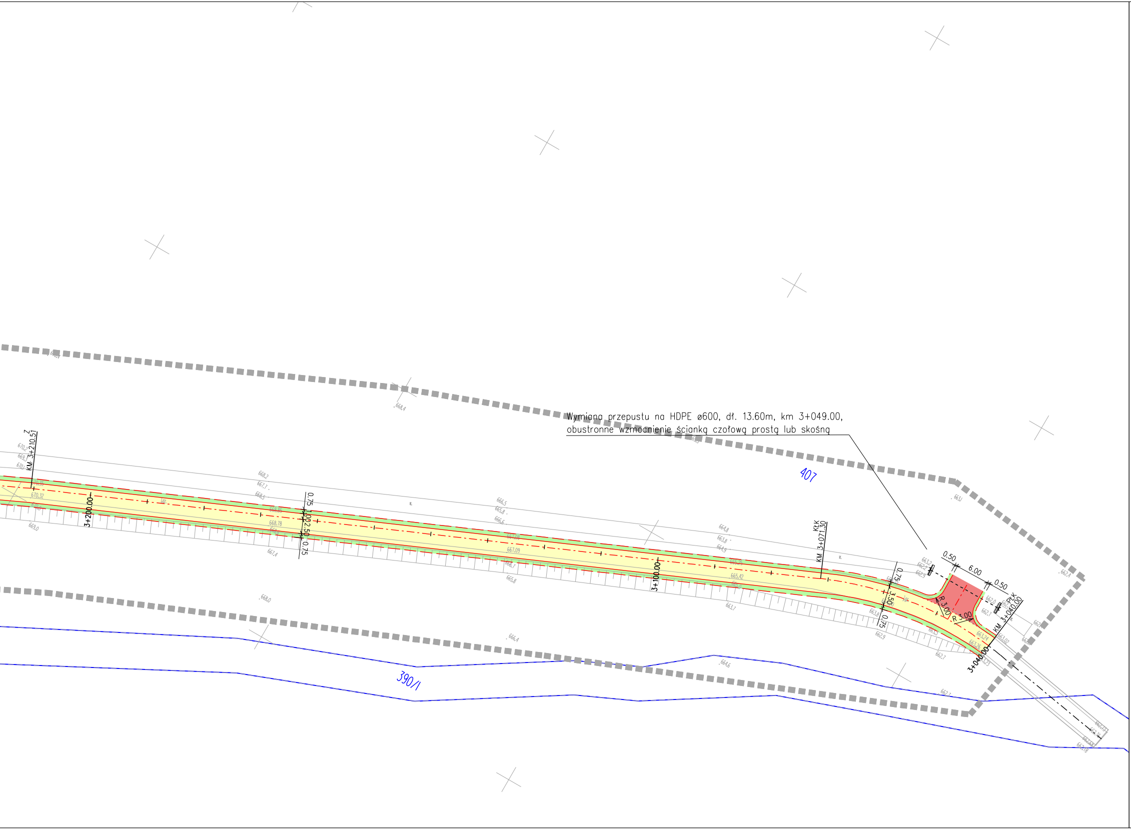

Wymiana przepustu na HDPE ø600, dł. 13.60m, km 3+049.00,
obustronne wzmocnienie ścianką czołową prostą lub skośną

Z
KM 3+210.51
3+200.00
0.75
2.50
0.75
3+100.00
KŁK
KM 3+071.30
0.75
3.50
0.75
R 3.00
R 3.00
0.50
6.00
0.50
PŁK
KM 3+040.00
3+040.00
407
390/1

Poświadczam, że niniejszy dokument został opracowany w wyniku prac geodezyjnych i kartograficznych, których rezultaty zawiera operat techniczny pozytywnie zweryfikowany. Jednocześnie informuję, że jestem świadomy odpowiedzialności karnej za złożenie fałszywego oświadczenia.	
Identyfikator zgłoszenia prac geodezyjnych	GN.I.6640.1.827.2023
Organ służby geodezyjnej, który otrzymał zgłoszenie	Starosta Leski
Wykonawca prac geodezyjnych	PUGiK Andrzej Markuszewski
Nr oraz data sporządzenia dokumentu zawierającego wyniki pozytywnej weryfikacji	GN.I.6640.1.827.2023-1 z dnia 29.06.2023 r.
Imię i nazwisko oraz nr uprawnień zawodowych kierownika prac	Andrzej Markuszewski nr uprawnień: 5746

MAPA DO CELÓW PROJEKTOWYCH

Oznaczenie kancelaryjne zgłoszenia pracy geodezyjnej		GN.I.6640.1.827.2023	
Jednostka ewidencyjna	identyfikator	182102_2	
	nazwa	Cisna - gmina	
Obręb ewidencyjny	identyfikator	182102_2.0012	
	nazwa	SMEREK	
Arkusz mapy:	7.105.33.05.3.1 7.105.33.04.4.2 7.105.33.04.4.3 7.105.33.04.4.4 7.105.33.05.3.3 7.105.33.09.2.1	Skala mapy	1:500
Nazwa układu współrzędnych	prostokątnych płaskich	2000 strefa 7	
	wysokości	PL-EVRF2007-NH	
Oznaczenie granic obszaru, który był przedmiotem aktualizacji		-------	
Mapa aktualna w oznaczonym zakresie na dzień:		20/06/2023	
Oznaczenie i informacje o służebnościach gruntowych mających wpływ na zagospodarowanie gruntów, zlokalizowanych w granicach projektowanej inwestycji		Charakter projektowanej inwestycji nie wymaga ustalenia obciążeń służebnościami gruntowymi.	

PRZEDSIĘBIORSTWO USŁUG
GEODEZYJNYCH I KARTOGRAFICZNYCH
Andrzej Markuszewski
38-500 Sanok, ul. Sienkiewicza 1 p. 304
tel. 13 464-21-25, tel. kom. 509 476 812
NIP 687-100-63-45 REGON 370180076

sporządził dn. 23.06.2023

Nazwa / imię i nazwisko wykonawcy
oraz data i podpis osoby reprezentującej
wykonawcę

Andrzej Markuszewski
GEODETA UPRAWNIONY
Świadectwo nr 5746
Główny Geodeta Kraju
Upr. w zakresie 1,2,4

Imię i nazwisko, nr uprawnień, zakres oraz
i podpis geodety uprawnionego,
który opracował mapę

bid Biuro Inżynierii Drogowej
38-500 Sanok, ul. Sienkiewicza 1, pII

Inwestor:	PGL LP Nadleśnictwo Cisna, Cisna 87A, 38-607 Cisna		
Nazwa obiektu:	Przebudowa drogi leśnej w Leśnictwie Strzebowiska		
Projektant: (br. drogowa)	mgr inż. Wojciech Radwański nr upr.: 37/2003	Podpis	Skala: 1:500
			Data: 07.2023
Opracował: (br. drogowa)	inż. Radosław Głuszkiewicz	Podpis	Numer rysunku: 1
Nazwa rysunku:	PLAN SYTUACYJNY		

LEGENDA:

🟨	nawierzchnia drogi (powierzchniowe utrwalenie)
🟩	nawierzchnia poboczy (kruszywo)
🟥	nawierzchnia mijanki, zjazdów (kruszywo)
⬜	nawierzchnia zjazdów, ślizgów (płyty betonowe)
🟫	nawierzchnia placu składowego (gruntowo-żwirowa)
—	istniejące granice działek
>--------<	przepust
┴┴┴┴	bariera ochronna
▭	ścianka czołowa