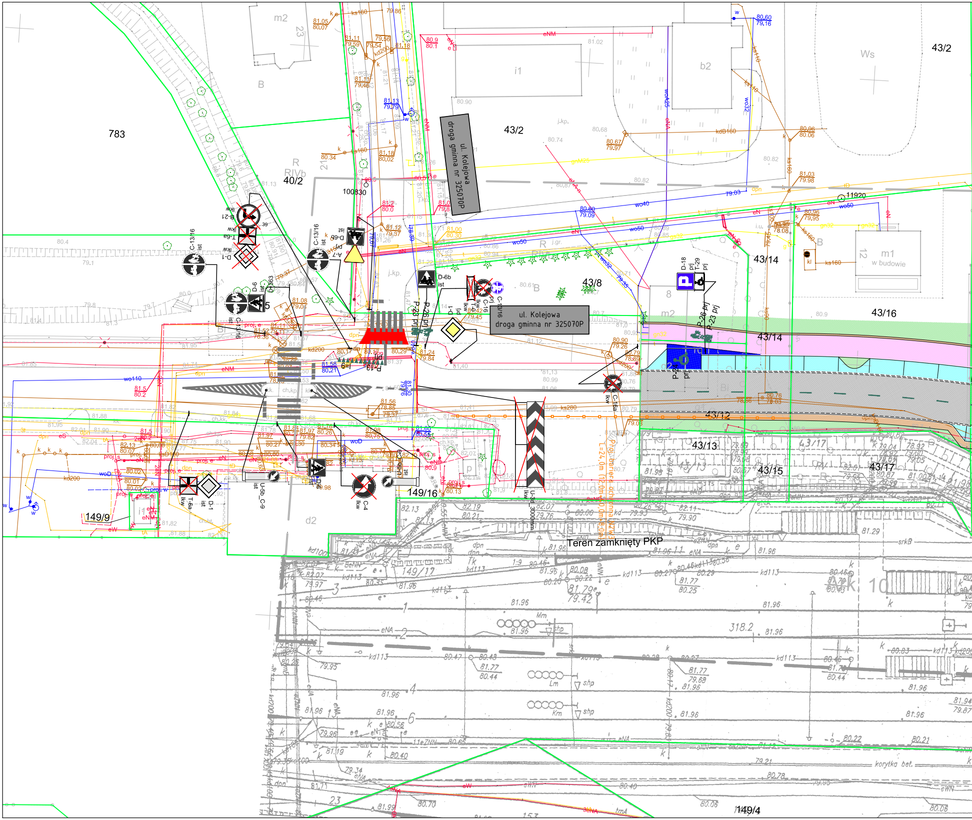
ul. Kolejowa
droga gminna nr 325070P
ul. Kolejowa
droga gminna nr 325070P
Teren zamknięty PKP
783
40/2
43/2
43/2
43/8
43/14
43/14
43/16
43/12
43/13
43/15
43/17
149/16
149/9
149/17
149/4
m1
w budowie
m2
i1
b2
Ws
B
R
RIVb
100830
11920
318.2
D-18
prj
T-29
prj
P-26 prj
P-23 prj
D-6b
ist
C-13/16
ist
C-13/16
prj
B-21
lkw
T-6a
lkw
D-1
lkw
D-6
ist
A-7
prj
D-6b
ist
C-16
prj
T-0
lkw
C-6a
lkw
U-3d_3000mm
lkw
U-5b_C-9
ist
C-4
lkw
D-1
ist
T-6a
lkw
P-24
prj
Proj. bariera ochronna
L=24,0m
eNM
wo40
wo50
wo32
wo110
ks160
kd200
kdB160
ks280
gp32
j.kp.
ch.kp.

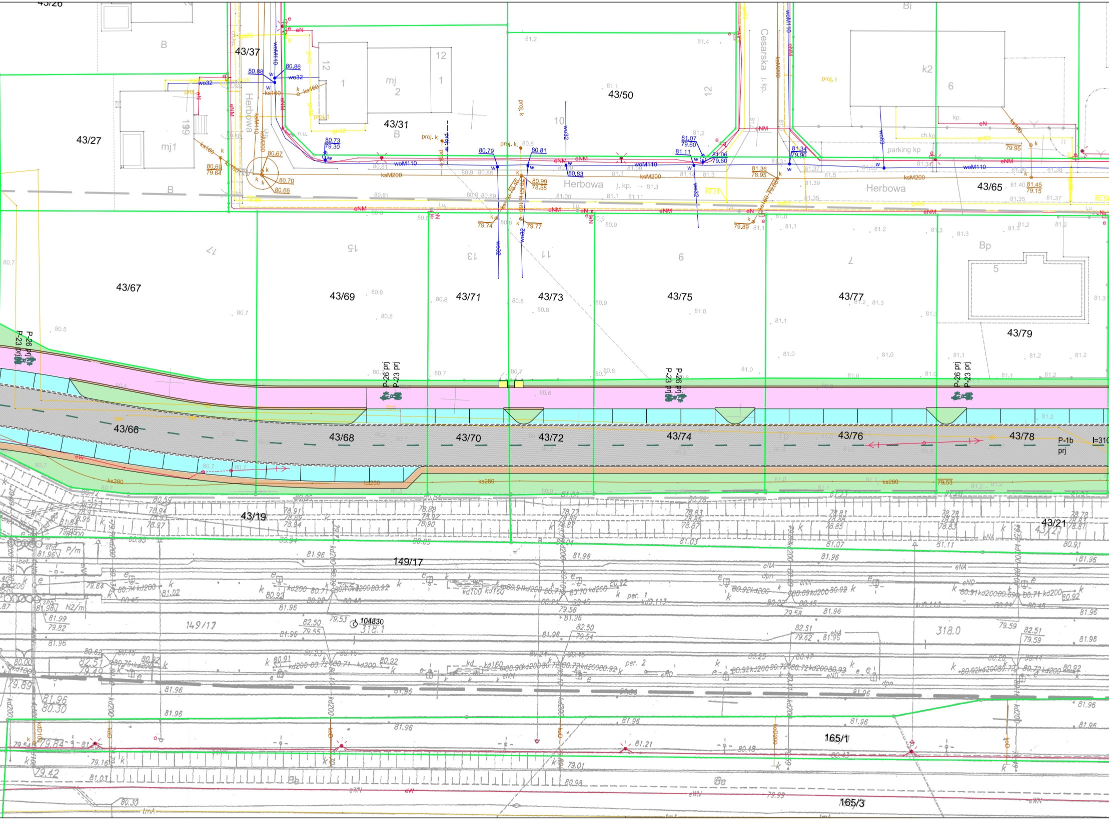
43/26
43/37
43/27
43/31
43/50
43/65
43/67
43/69
43/71
43/73
43/75
43/77
43/79
43/66
43/68
43/70
43/72
43/74
43/76
43/78
43/19
43/21
149/17
165/1
165/3
Herbowa
Herbowa
Herbowa
Cesarska j. kp.
j. kp.
mj1
mj 2
k2
B
Bp
parking kp
P-26 prj
P-23 prj
P-1b prj
l=310
woM110
ksM200
eNM
wo32
ks160
proj. k
proj. t
104830
318.1
318.0
149/17

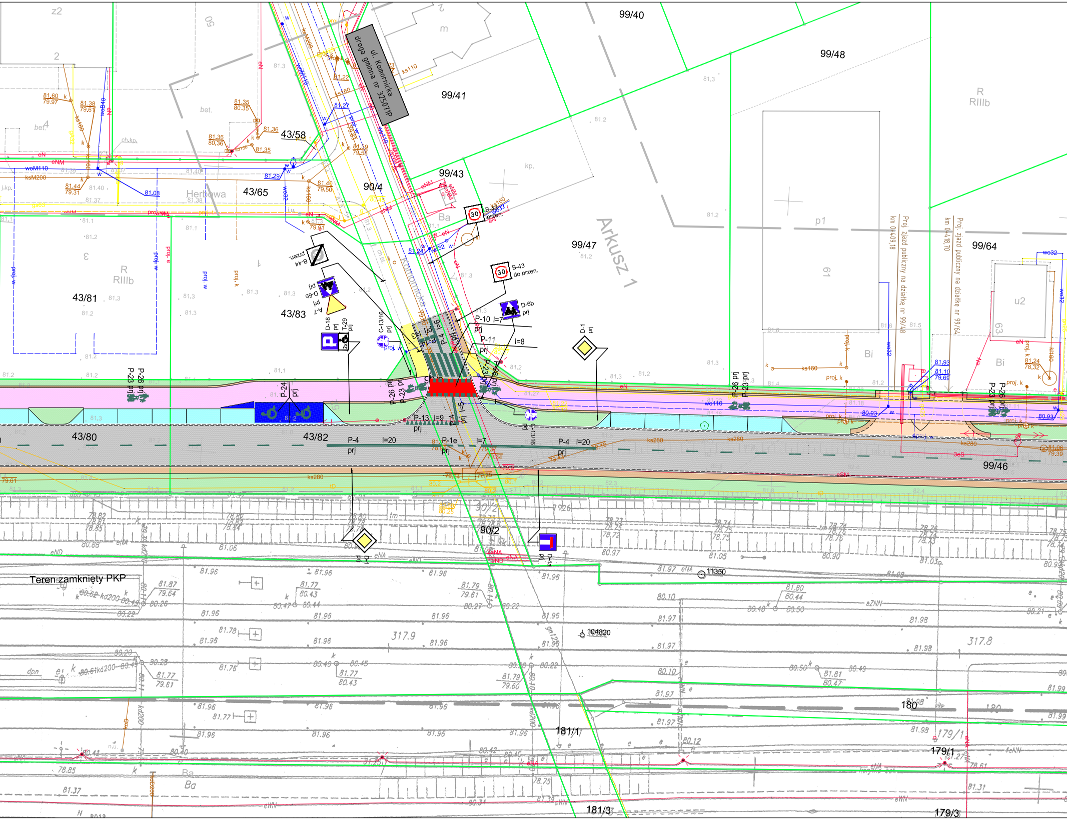
ul. Komornicka
droga gminna nr 325071P
Herbowa
Komornicka
Arkusz 1
Teren zamknięty PKP
43/58
43/65
90/4
99/41
99/40
99/48
99/43
99/47
99/64
43/81
43/83
43/80
43/82
99/46
90/2
181/1
181/3
180
179/1
179/3
317.9
317.8
R
RIIIb
Ba
Bi
p1
u2
kp.
bet.
B-43
do przen.
B-44
przen.
D-6b
prj
A-7
prj
D-18
prj
T-29
prj
C-13/16
prj
P-10 l=7
P-11
l=8
D-1
prj
P-24
prj
P-26 prj
P-23 prj
P-13 l=9
P-4
l=20
P-1e
l=7
D-4a
prj
km 0+409,18
Proj. zjazd publiczny na działkę nr 99/48
km 0+418,70
Proj. zjazd publiczny na działkę nr 99/64
ks280
ks160
woM110
kd200
104820
11350

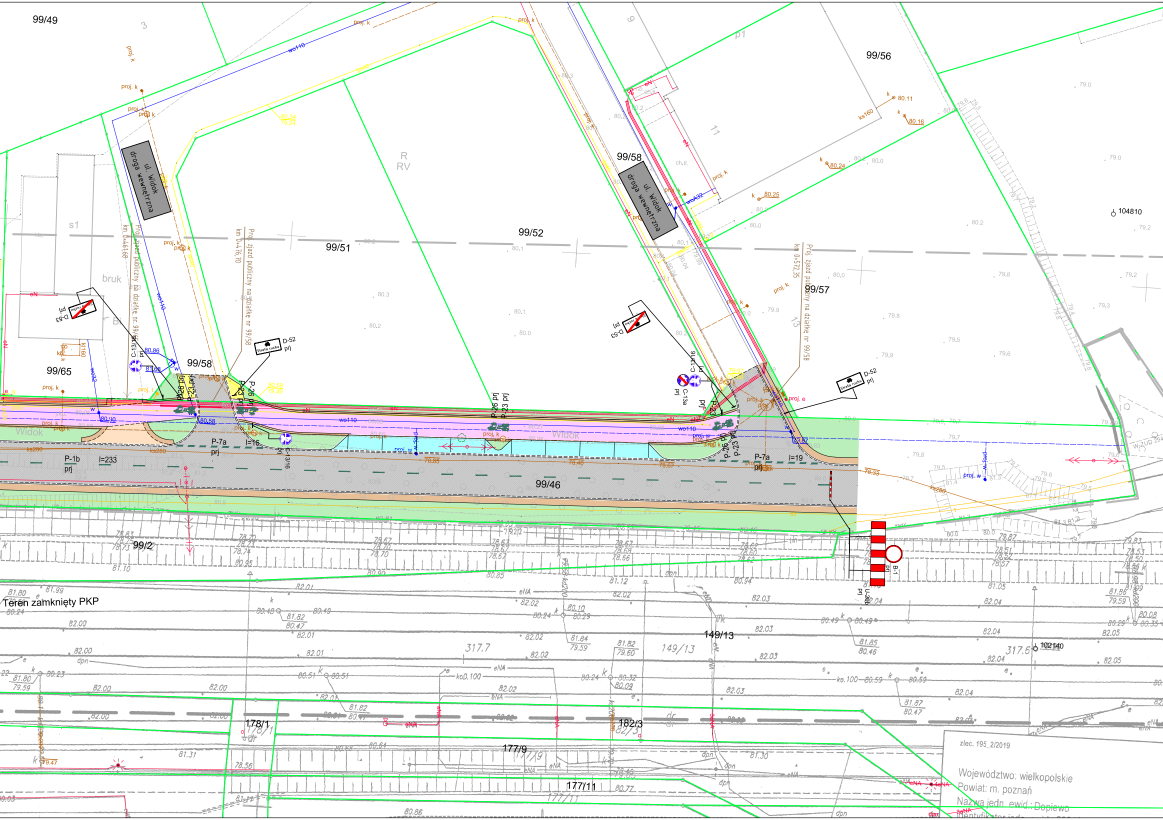
99/49
99/56
99/58
99/52
99/51
99/57
99/65
99/46
99/2
149/13
178/1
182/3
177/9
177/11
ul. Widok
droga wewnętrzna
R
RV
s1
bruk
Widok
Teren zamknięty PKP
Proj. zjazd publiczny na działkę nr 99/65
km 0+461,68
Proj. zjazd publiczny na działkę nr 99/58
km 0+476,70
Proj. zjazd publiczny na działkę nr 99/58
km 0+572,35
D-52
prj
Strefa ruchu
D-53
prj
C-13/16
prj
C-13a
P-26 prj
P-23 prj
P-7a
prj
P-1b
prj
l=233
l=15
l=19
B-1
prj
U-20b
prj
proj. k
proj. w
proj. e
wo110
woA32
eN
eNA
ks200
ks160
kl160
ch.tl.
104810
102140
317.7
317.6

zlec. 195_2/2019

Województwo: wielkopolskie
Powiat: m. poznań
Nazwa jedn. ewid.: Dopiewo
Identyfikator jedn

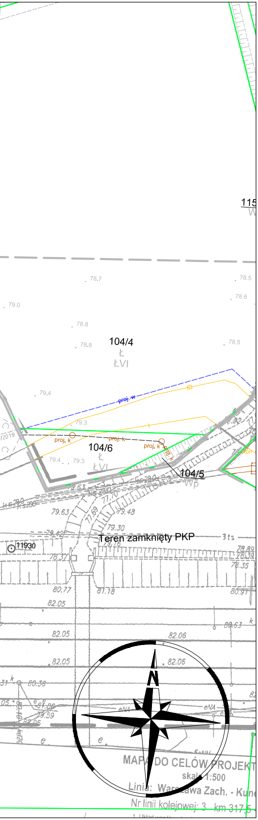
115
78.7
78.5
78.6
79.0
78.8
78.8
104/4
Ł
ŁVI
78.5
79.4
proj. w
proj. k
104/6
Ł
ŁVI
79.4
79.3
104/5
Wp
79.63
79.48
79.30
Teren zamknięty PKP
11930
80.77
81.78
80.97
82.05
82.05
82.06
82.06
82.05
80.30
eNA
e
MAPA DO CELÓW PROJEKT
skala 1:500
Linia: Warszawa Zach. - Kun
Nr linii kolejowej: 3 km 317,5

LEGENDA

	istniejące granice działek
43	istniejące numery działek
▨	proj. jezdnia (naw. bitumiczna)
▨	proj. ścieżka pieszo-rowerowa (kostka betonowa szara)
🟨	proj. chodnik (kostka betonowa szara)
▨	proj. zjazdy publiczne (kostka betonowa grafitowa)
▨	proj. miejsca postojowe (kostka betonowa grafitowa)
🟦	proj. opaska (kostka granitowa szara łupana)
🟫	proj. pobocze (kruszywo łamane)
🟩	proj. zieleń - trawniki
———	projektowany krawężnik betonowy 20x30cm
— — —	projektowany krawężnik betonowy 20x30cm obniżony
- - - -	projektowany krawężnik betonowy 12x25cm wtopiony
———	projektowane obrzeże betonowe 8x30cm
———	projektowana krawędź pobocza
— — —	projektowany ściek przykrawężnikowy
	projektowana bariera ochronna N2W3
A-1 prj	znaki pionowe projektowane
A-1 ist	znaki pionowe istniejące
A-1 lkw	znaki pionowe do likwidacji
P-3b l=40	znaki poziome projektowane
P-3b ist	znaki poziome istniejące

SMP projektanci

SMP Projektanci Sp. z o.o. Sp. k.
ul. Głuchowska 1
60-101 Poznań
www.smp.poznan.pl
e-mail: biuro@smp.poznan.pl
tel. 61 861 96 36
NIP 779-23-71-246 REGON 301375359

Inwestor:
Gmina Dopiewo
ul. Leśna 1c, 62-070 Dopiewo

Nazwa inwestycji:
Dąbrówka - dokumentacja projektowa dla budowy drogi wzdłuż torów na odcinku od ul. Kolejowej do ul. Widok

Branża: DROGOWA

Stadium dokumentacji: STAŁA ORGANIZACJA RUCHU

Stanowisko	Imię i nazwisko	Uprawnienia	Podpis
Projektant	mgr inż. Radosław Pietruszewski	WKP/0308/POOD/11 specjalność drogowa	Pietruszewski
Opracował	mgr inż. Tomasz Wierzbicki	—	TWierzbicki

Tytuł rysunku:
Plan sytuacyjny

Nr 2

Nr umowy: ROA.272.25.618.2019 z dnia 16.10.2019 r.
Data opracowania: 04/2022
Skala: 1:500