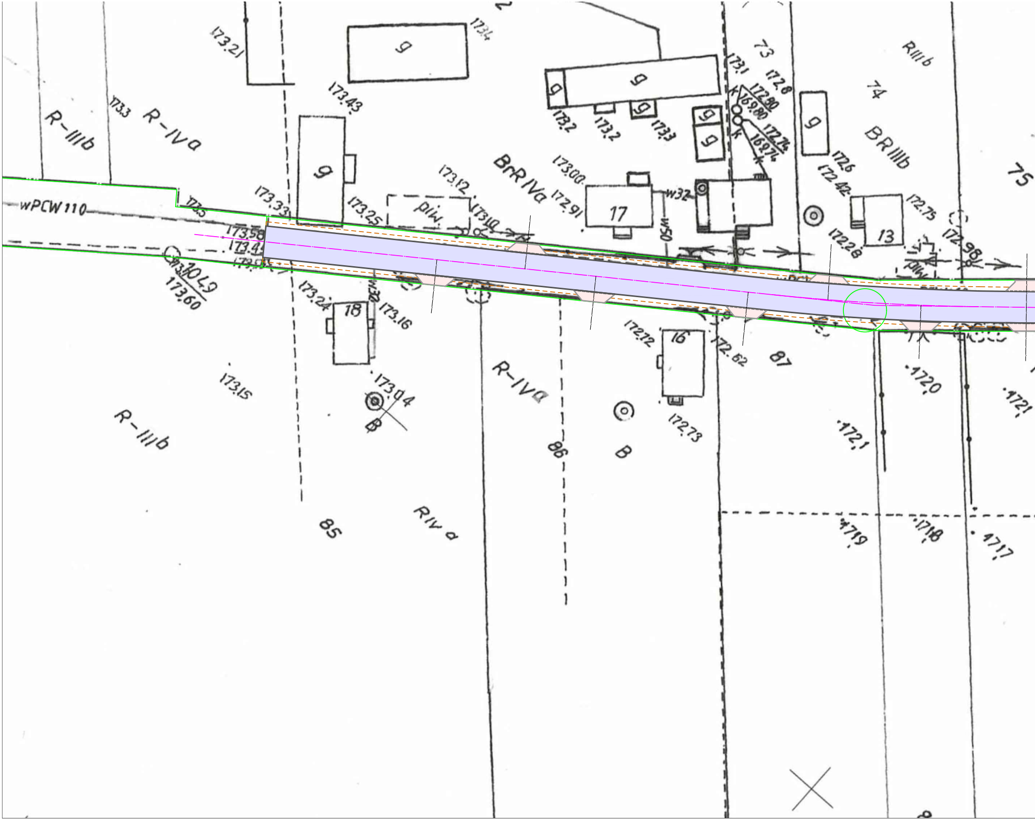
173.21
173.4
g
173.43
g
173.2
173.2
173.3
73
173.1
172.8
K
172.80
169.80
172.74
169.74
k
g
74
RIIIb
BRIIIb
75
172.6
172.42
173.3
R-IIIb
R-IVa
g
173.00
172.91
17
w32
w50
BrR IVa
173.12
173.10
plw.
173.25
173.33
173.5
wPCW110
173.58
173.4
1049
173.60
13
172.75
172.28
172.98
plw.
18
173.24
173.16
w30
172.72
16
172.62
87
172.0
172.1
172.1
173.15
R-IIIb
173.04
B
R-IVa
86
B
172.73
85
RIV a
171.9
171.8
171.7

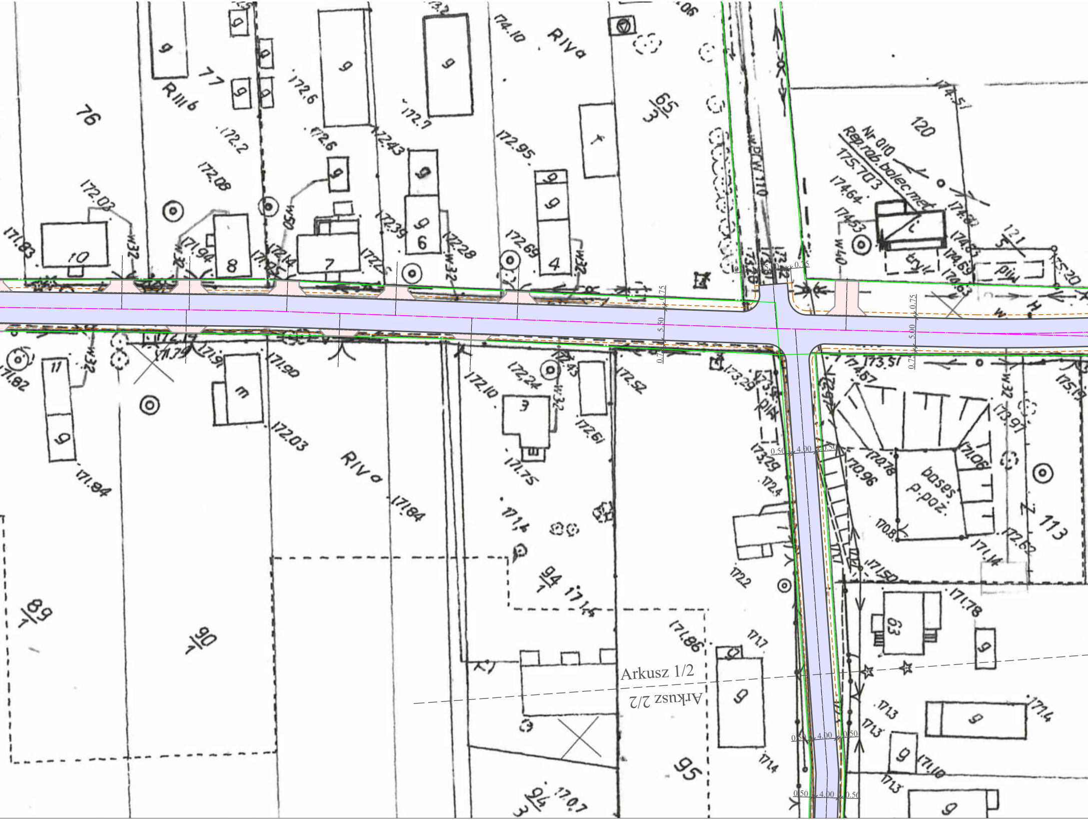
Arkusz 1/2
Arkusz 2/2
76
77
RIIIb
RIVa
3/65
120
Nr 010
Rep.rob.bolec.met.
175.703
121/5
113
3/94
1/94
1/89
1/90
95
bases p.poz.
tryl
pilw
w32
w40
wDW110
5.50
5.00
0.75
4.00
0.50
171.83
172.03
172.08
172.2
172.6
172.7
172.43
172.95
174.10
174.51
174.64
174.53
171.94
172.14
172.39
172.28
172.69
171.82
171.79
171.91
171.90
172.10
172.24
172.43
172.52
173.29
173.51
174.57
173.91
175.19
172.03
171.84
171.84
171.75
172.61
171.4
171.6
172.4
172.2
171.86
171.7
171.4
170.78
170.96
171.06
170.8
171.14
172.62
171.50
171.78
171.3
171.10
171.4
171.3
17.07
10
8
7
6
4
11
3
63

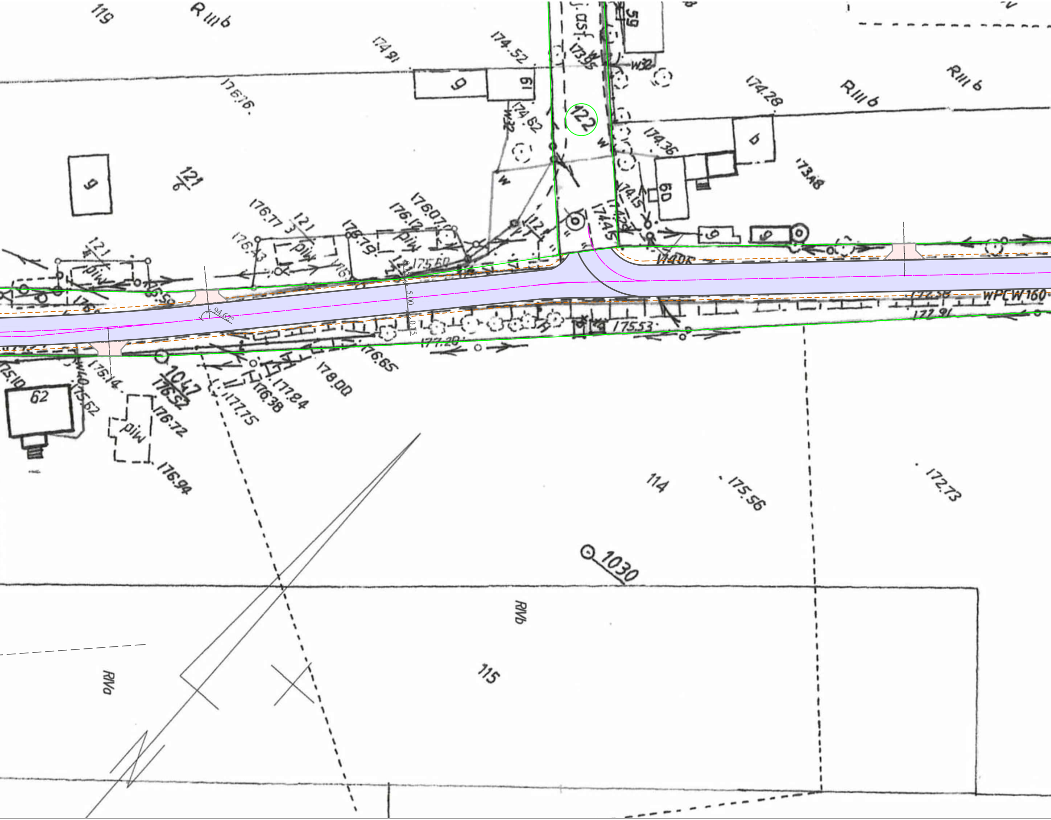

119
R IIIb
174.91
174.52
j. asf.
173.95
59
w32
RIIIb
174.28
RIIIb
176.76
g
g
9
174.62
w32
122
w
174.36
b
121/6
g
w
173.48
60
174.15
176.77
176.07
176.12
121/3
piw
121/4
piw
112
174.45
175.60
175.79
176.43
V140K
175.59
94.62°
5.00
0.75
172.58
WPCW 160
172.91
175.53
177.20
176.65
178.00
175.14
62
1047
176.52
176.72
177.84
176.38
177.75
175.62
175.10
piw
176.94
114
175.56
172.73
1030
RIVb
RIVa
115

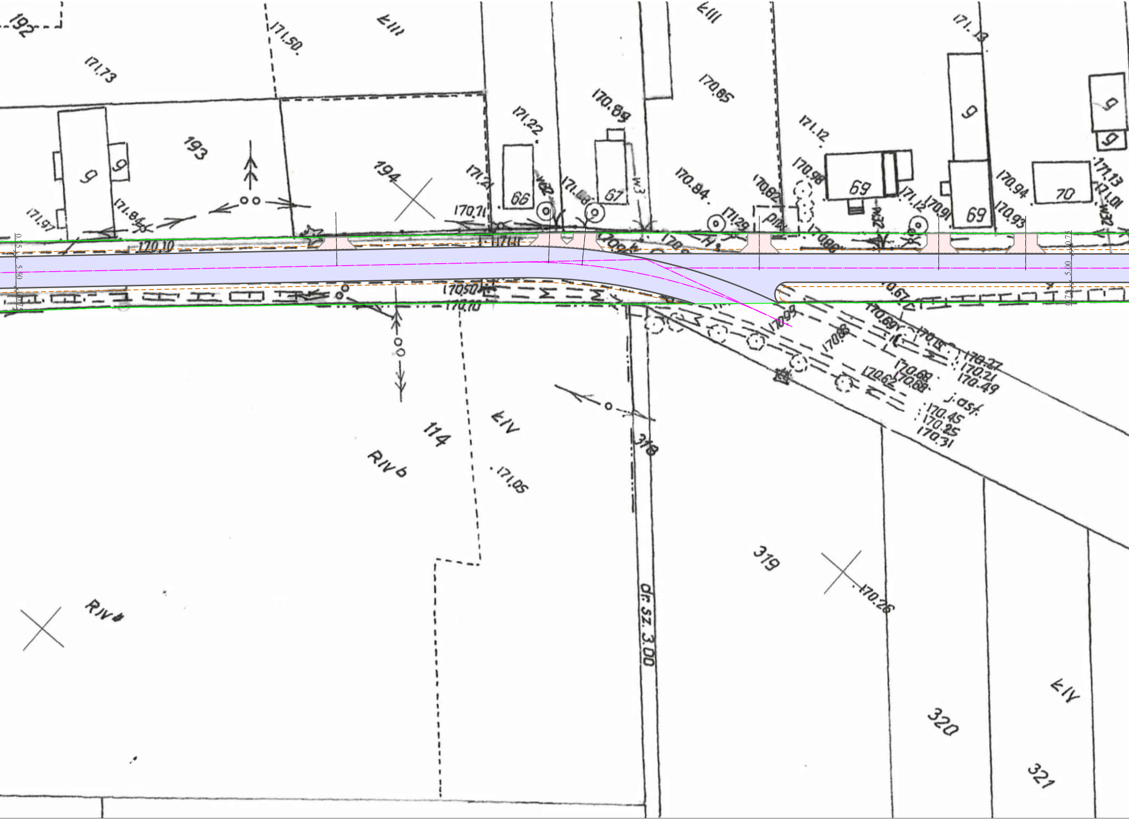

192
171.50
ŁIII
171.73
193
194
171.22
170.89
170.85
171.12
171.13
9
66
67
69
70
w3
w32
171.84
171.97
170.71
170.84
170.82
170.98
171.29
pl.
171.12
170.91
170.94
170.93
171.01
170.10
170.50
170.10
170.69
170.67
170.88
170.99
170.27
170.21
170.49
170.68
170.62
j.asf.
170.45
170.25
170.31
114
ŁIV
RIVb
171.05
318
dr. sz. 3.00
319
170.26
320
321
ŁIV
RIV
0.75
5.50
5.00

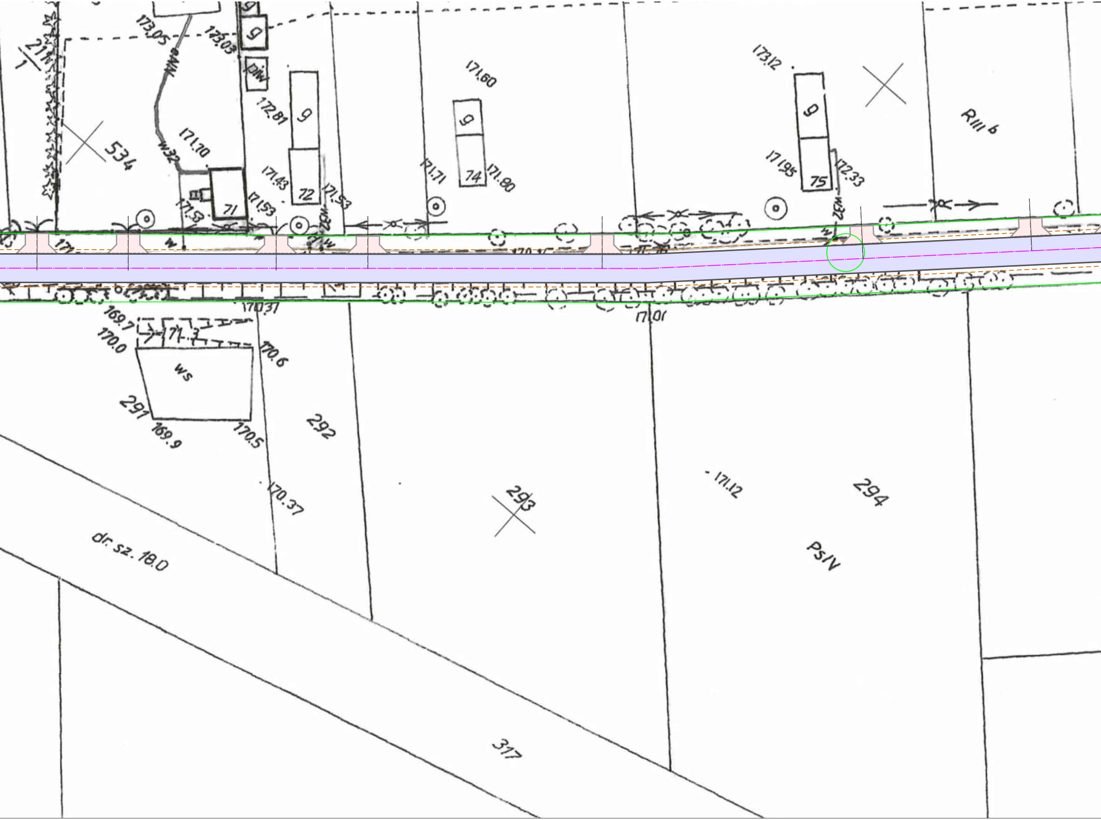

211/1
173,05
173,03
9
DIW
172,81
9
534
171,70
w32
71
171,5
171,53
171,43
72
171,53
ZEM
171,71
171,60
9
74
171,80
173,12
9
171,95
75
172,33
ZEM
R III b
171
w
170,37
171,01
169,7
170,0
71
170,6
ws
291
169,9
170,5
292
170,37
293
171,12
294
Ps/V
dr. sz. 18,0
317

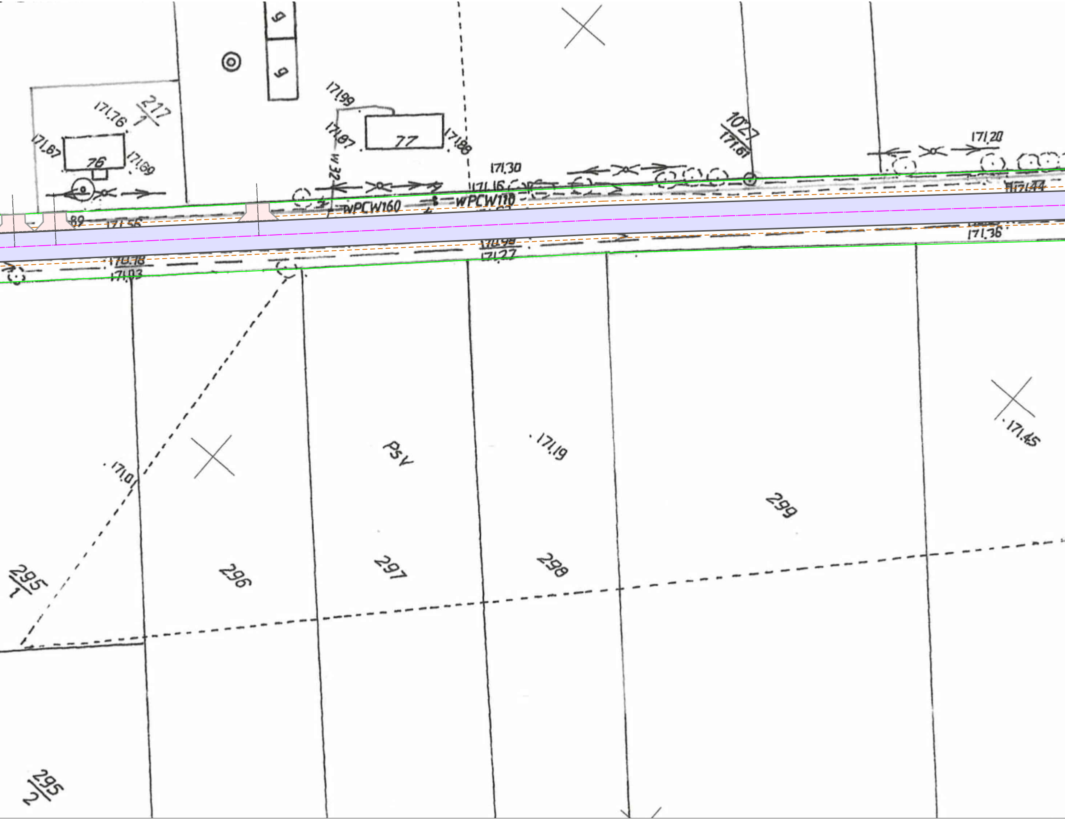
g
g
171,99
217/1
171,76
171,67
76
171,69
171,87
77
171,88
w 32
171,30
171,16
WPCW160
WPCW110
1027/171,61
171,20
171,44
89
171,56
170,78
171,03
170,98
171,27
171,36
171,01
PsV
171,19
171,45
299
295/1
296
297
298
295/2

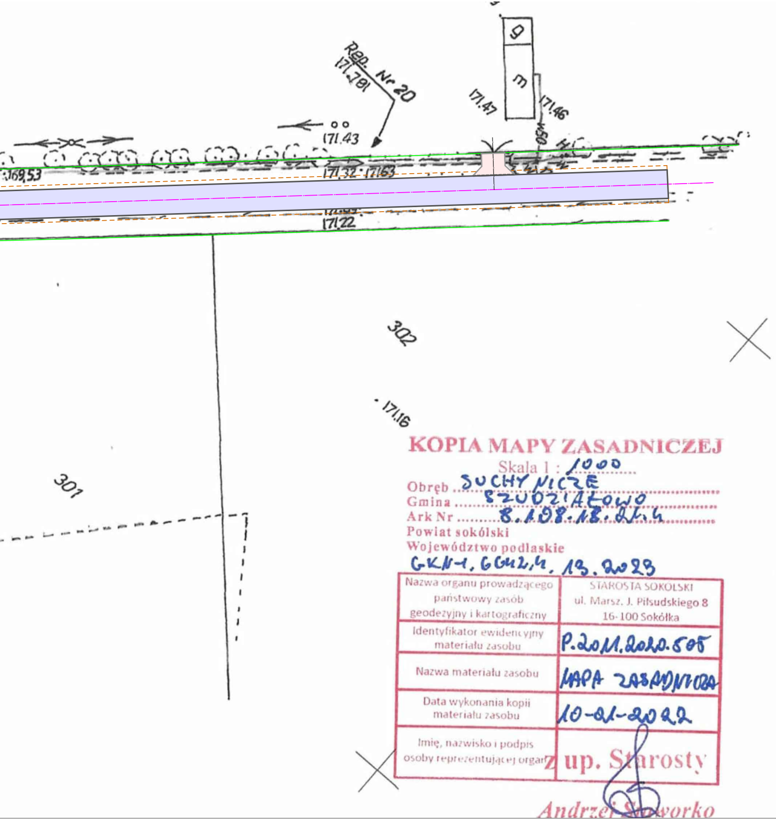
9
3
Rep. Nr 20
171,78
171,47
171,46
171,43
169,53
171,32
171,63
171,22
302
301
171,16

KOPIA MAPY ZASADNICZEJ
Skala 1 : 1000
Obręb SUCHYNICZE
Gmina SZUDZIAŁOWO
Ark Nr 8.108.18.21.4
Powiat sokólski
Województwo podlaskie
GKN-1.6642.4.13.2023

Nazwa organu prowadzącego państwowy zasób geodezyjny i kartograficzny	STAROSTA SOKÓLSKI ul. Marsz. J. Piłsudskiego 8 16-100 Sokółka
Identyfikator ewidencyjny materiału zasobu	P.2011.2020.505
Nazwa materiału zasobu	MAPA ZASADNICZA
Data wykonania kopii materiału zasobu	10-01-2022
Imię, nazwisko i podpis osoby reprezentującej organ	z up. Starosty

Andrzej S[illegible]worko

Plan sytuacyjny - koncepcja

Wykonanie w systemie zaprojektuj i wybuduj zadania pn.:
Przebudowa dróg na terenie gminy Szudziałowo
arkusz 1/2

LEGENDA:

Projektowane:

▭	nawierzchnia asfaltowa jezdnia, zjazdy
▭	nawierzchnia z betonowej kostki brukowej na zjadach
- - - - -	pobocze gruntowe (żwirowe)

Istniejące:

———	granica pasa drogowego
———	granica działek

Program funkcjonalno-użytkowy			
Obiekt:	Wykonanie w systemie zaprojektuj i wybuduj zadania pn.: Przebudowa dróg na terenie gminy Szudziałowo		
Adres:	Chmielewszczyzna, Suchynicze Gmina Szudziałowo	Data:	12.01.2023
		Skala:	
Nazwa rysunku:	Plan sytuacyjny - koncepcja	Nr arkusza:	1/2
		Nr rysunku:	8
Sporządził:	Imię i nazwisko	Podpis:	
	mgr inż. Krzysztof Kujawski		