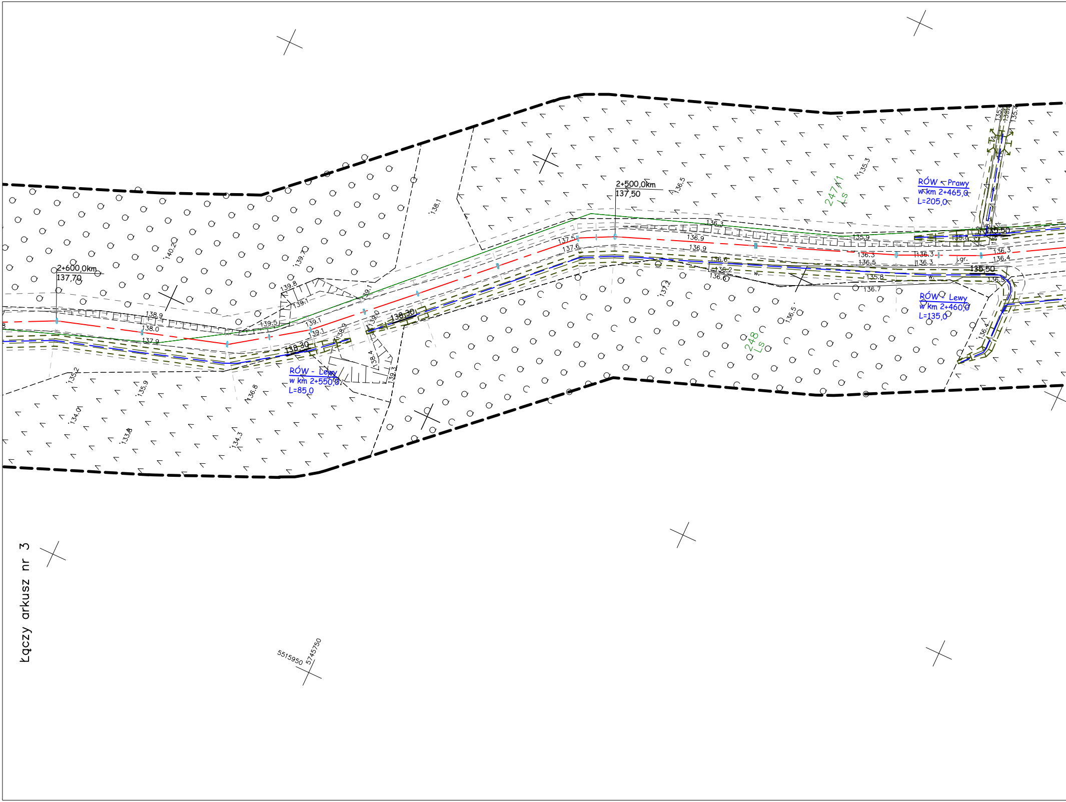
2+600,0km
137,70
2+500,0km
137,50
RÓW - Prawy
w km 2+465,0
L=205,0
RÓW - Lewy
w km 2+460,0
L=135,0
RÓW - Lewy
w km 2+550,0
L=85,0
247/1
Ls
248
Ls
138,30
138,30
135,50
135,50
138.9
138.0
137.9
139.8
139.1
139.5
139.1
139.1
139.7
139.1
138.9
139.0
138.4
139.3
140.2
139.7
138.1
136.5
135.3
137.5
137.6
136.3
136.9
136.9
135.9
136.3
136.5
136.3
136.3
136.3
136.4
136.6
136.2
136.6
135.8
136.7
137.2
136.5
136.4
135.8
j.gr.
w.
w.
135.2
135.9
134.0
133.8
134.3
136.8
5515950
5745750
Łączy arkusz nr 3

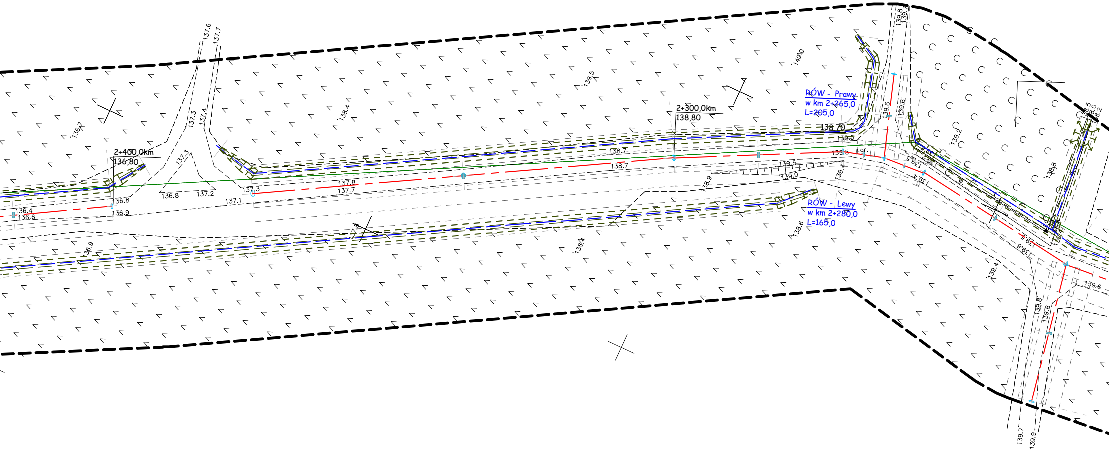
RÓW - Prawy
w km 2+265,0
L=205,0
RÓW - Lewy
w km 2+280,0
L=165,0
2+300,0km
138,80
2+400,0km
136,80
138,70
139.5
139.5
j.gr.
139.5
139.0
139.4
138.6
140.0
139.5
138.4
138.7
138.7
137.8
137.7
137.3
137.1
138.9
138.4
137.8
136.9
137.6
137.7
137.3
137.4
137.3
136.7
136.8
137.2
136.8
136.9
136.4
136.6
139.8
139.7
139.6
139.6
139.2
138.8
138.5
138.0
138.2
139.5
139.4
139.4
139.5
139.6
139.4
139.6
139.8
139.8
139.7
139.9

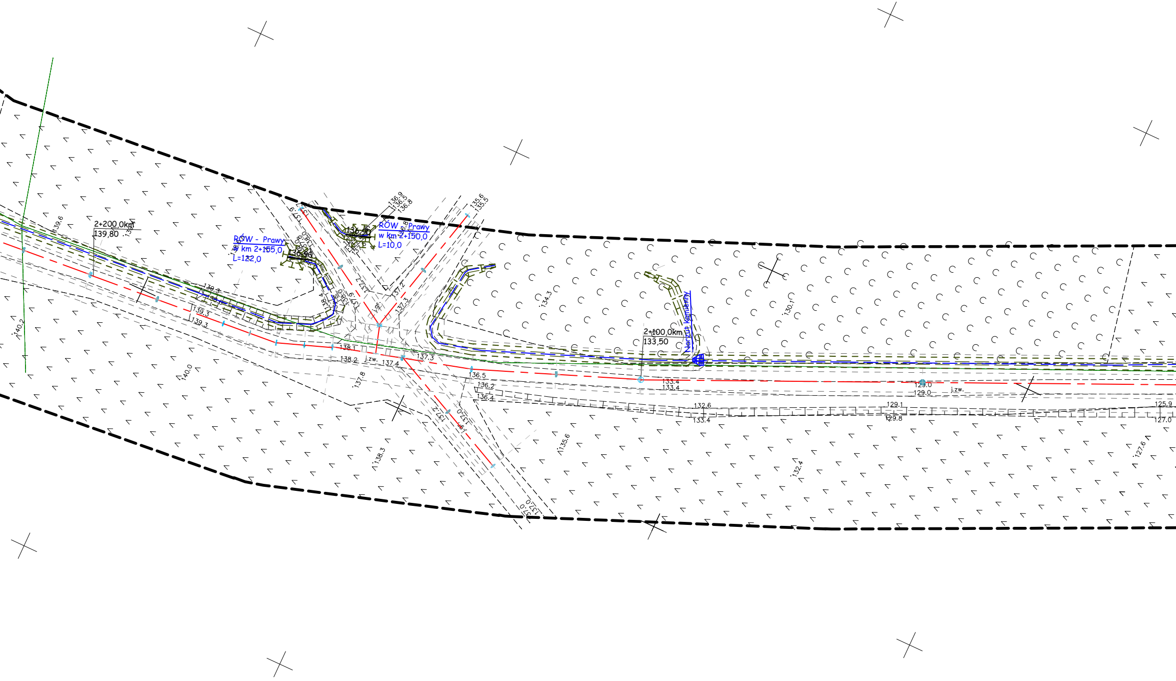
2+200,0km
139,80
RÓW - Prawy
w km 2+155,0
L=122,0
RÓW - Prawy
w km 2+150,0
L=10,0
136,90
136,90
136.9
136.5
136.8
135.6
135.5
2+100,0km
133,50
Narzut kamienny
139.6
140.2
139.3
139.3
139.3
138.1
138.2
j.zw.
137.4
137.3
137.2
137.3
j.gr.
137.8
140.0
136.5
136.2
136.4
137.2
137.0
137.0
138.3
135.6
134.3
130.1
133.4
133.4
132.6
133.4
129.0
129.0
j.zw.
129.1
129.8
125.9
127.0
127.6
132.4

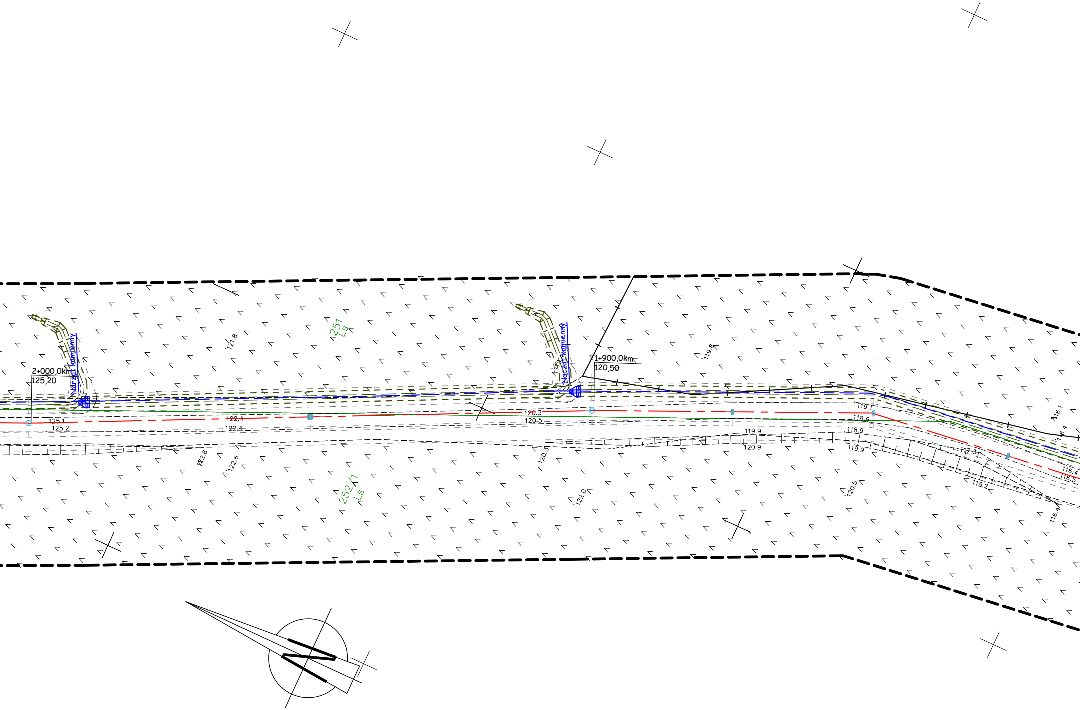
2+000,0km
125,20
Narzut kamienny
125.1
125.2
121.8
122.4
122.4
122.6
122.6
251
Ls
252/1
Ls
Narzut kamienny
1+900,0km
120,50
120.3
120.5
120.3
122.0
119.8
119.1
118.9
118.9
119.9
120.9
119.9
120.5
117.3
118.2
116.1
116.4
116.4
116.5
116.4

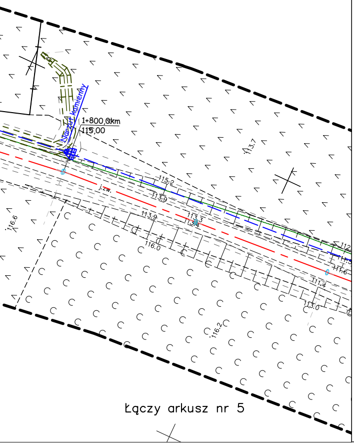
Narzut kamienny
1+800,0km
115,00
113.7
115.2
113.9
j.zw.
113.9
113.3
113.4
116.6
116.0
112
111.5
111.6
111.4
113.0
116.2

Łączy arkusz nr 5

Szkic orientacyjny

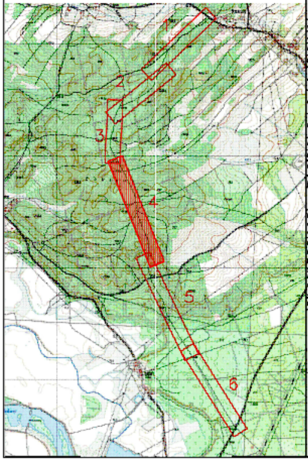

# MAPA DO CELÓW PROJEKTOWYCH

| | | |
|---|---|---|
| Arkusz mapy | | 6(6) |
| Skala mapy | | 1:500 |
| Oznaczenie kancelaryjne zgłoszenia pracy geodezyjnej | | GG–I.6640.2217.2022 |
| Numer księgi robót | | 697/2022 |
| Jednostka ewidencyjna | identyfikator | 080905_5 |
| | nazwa | Nowogród Bobrzański |
| Obręb ewidencyjny | identyfikator | 080905_5.0002 |
| | nazwa/ulica | Bogaczów |
| Układ odniesienia | Prostokątnych płaskich | 2000(15) |
| | Układ wysokościowy | Kronsztadt 86 |
| Oznaczenie granic obszaru, który był przedmiotem aktualizacji | | — — — — — — — — — |
| Brak miejscowego planu zagospodarowania przestrzennego | | |
| Informacja o służebnościach gruntowych mających wpływ na zagospodarowanie gruntów, zlokalizowanych w granicach projektowanej inwestycji | | nie badano |
| Wtórnik sporządzono przy wykorzystaniu mapy zasadniczej | | 5.164.23.01.3.4; 5.164.23.01.4.3; 5.164.23.06.2.1; 5.164.23.06.2.3 |

Nie wyklucza się istnienia w terenie również uzbrojenia, o którym brak było informacji branżowych i nie zostało odnaleziono w czasie inwentaryzacji geodezyjnej.

Przebieg granic ewidencyjnych porzyjęto z operatu EGiB. Nie wykonywano analizy przebiegu granic, nie kontrolowano położenia znaków granicznych ani nie identyfikowano punktów granicznych.

Projektanta poinformowano o zakresie prac geodezyjnych mając na uwadze zapis § 31 Rozporzadzenie Ministra Rozwoju z dnia 18 sierpnia 2020r. Dz.U. 2020 poz. 1429

Data opracowania mapy 29.11.2022r.

ART–GEO spółka z o.o.
ul.Fabryczna 13A. tel. 604062554; 606283202
65–410 Zielona Góra

Nazwa wykonawcy

mgr inż. Monika Ochramowicz-Skrzypek
GEODETA UPRAWNIONY

podpis geodety

| | |
|---|---|
| Oświadczam, że niniejszy dokument został opracowany w wyniku prac geodezyjnych i kartograficznych, których rezultaty zawiera operat techniczny, który uzyskał pozytywną weryfikację. Jednocześnie informuję, że jestem świadomy odpowiedzialności karnej ze złożenia fałszywego oświadczenia | |
| Identyfikator zgłoszenia prac geodezyjnych | GG–I.6640.2217.2022 |
| Organ służby geodezyjnej, który otrzymał zgłoszenie | Starosta Zielonogórski |
| Wykonawca prac geodezyjnych | ART–GEO spółka z o.o. |
| Nr oraz data sporządenia dokumentu zawierającego wynik pozytywnej weryfikacji | prot. nr 1<br>z dn.02.01.2023r. |
| Imię i nazwisko oraz nr uprawnień zawodowych kierownika prac | mgr inż. Monika Ochramowicz-Skrzypek<br>GEODETA UPRAWNIONY<br>upr. nr 1882[illegible] |

PRZEKRÓJ DROGI Z ROWEM JEDNOSTRONNYM
PAS DROGI ZAKRES ODDZIAŁYWANIA

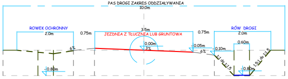
10,0m
ROWEK OCHRONNY
2,0m
0,75m
3,5m
JEZDNIA Z TŁUCZNIA LUB GRUNTOWA
0,75m
RÓW DROGI
2,0m
0,60m
6%
0,00m
3%
- 0,05m
- 0,10m
6%
1:1 do 1:1,5
1,5:1 do 1:1,5
- 0,80m
- 0,80m

PRZEKRÓJ DROGI Z ROWEM DWUSTRONNYM
PAS DROGI ZAKRES ODDZIAŁYWANIA

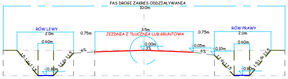
10,0m
RÓW LEWY
2,0m
0,60m
0,75m
3,5m
JEZDNIA Z TŁUCZNIA LUB GRUNTOWA
0,75m
RÓW PRAWY
2,0m
0,60m
6%
0,00m
3%
- 0,05m
- 0,10m
6%
1,5:1 do 1:1,5
1:1 do 1:1,5
1:1 do 1:1,5
1,5:1 do 1:1,5
- 0,80m
- 0,80m

LEGENDA:

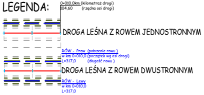
0+010,0km (kilometraż drogi)
104,60 (rzędna osi drogi)
RÓW - Praw (położenie rowu )
w km 0+010,0 (początek wg osi drogi)
L=317,0 (długość rowu )
RÓW - Lewy
w km 0+010,0
L=317,0

DROGA LEŚNA Z ROWEM JEDNOSTRONNYM

DROGA LEŚNA Z ROWEM DWUSTRONNYM

PROJEKT
wojciechowski.piotr@wp.pl
65-954 Zielona Góra ul.Kamionkowa 1
tel.068 453 03 86 fax.068 452 73 23

PROJEKT BUDOWLANO-WYKONWCZY

| | | | | |
|---|---|---|---|---|
| Stadium: | Inwestycja: PRZEBUDOWA ROWÓW DRÓG LEŚNYCH w Nadleśnictwa Krzystkowice | | | |
| | Adres: 66-010 Leś‹nictwo Bogaczów - Dojazd pożarowy GÓRZYCA | | | |
| | Działki: Działka nr ................................................; obręb 0002 BOGACZÓW<br>Jedn. ewidencyjna 080905_5. gm Nowogród Bobrzański - Gmina | | | |
| | Inwestor: PGL LP NADLEŚNICTWO KRZYSTKOWICE<br>66-010 NOWOGROD BOBRZAŃSKI ul. Leśna 1 | | Data: 08.08.2022r | Wersja: 0+0 |
| | Rysunek: PROJEKT ZAGOSPODAROWANIA TERENU | | Skala: 1:500 | Nr rysunku: 4 |
| Stanowisko: | Imię i nazwisko: | Uprawnienia: | Specjalność | Podpis: |
| Projektant : | mgr inż. Krzysztof Świątek | 24/2002/Gw | konstr.-drogowa | |
| Sprawdzający : | | | | |
| Projektant : | mgr inż. Piotr Wojciechowski | LBS/0064/POOS/11 | | |

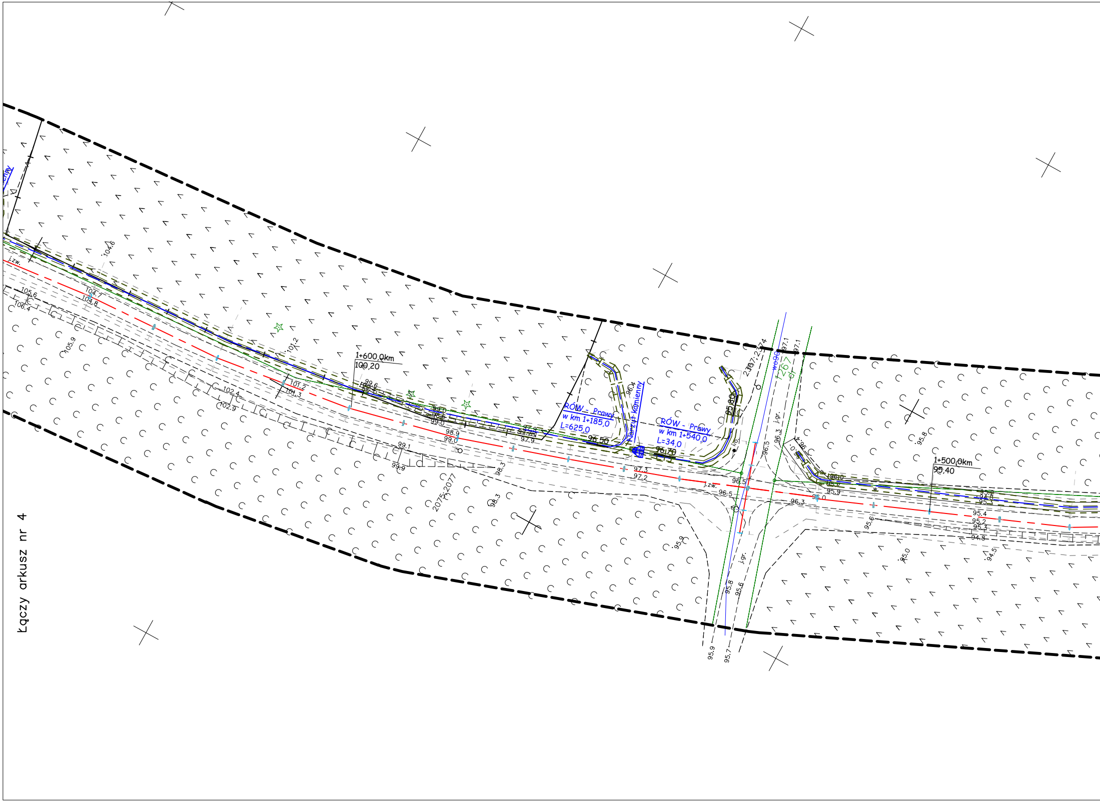
Łączy arkusz nr 4
1+600,0km
100,20
1+500,0km
95,40
RÓW - Prawy
w km 1+185,0
L=625,0
RÓW - Prawy
w km 1+540,0
L=34,0
Narzut kamienny
96,50
96,70
95,80
2367;2374
2075;2077
wo90
1267
dr
j.zw.
j.gr.
104.6
104.7
104.8
105.6
106.4
105.9
101.2
101.3
102.4
102.9
99.6
99.0
98.9
99.1
99.9
97.9
98.3
97.3
97.2
96.4
96.5
96.3
97.1
95.8
95.9
95.6
95.7
95.5
95.4
95.2
95.3
94.8
94.5
95.0
96.0

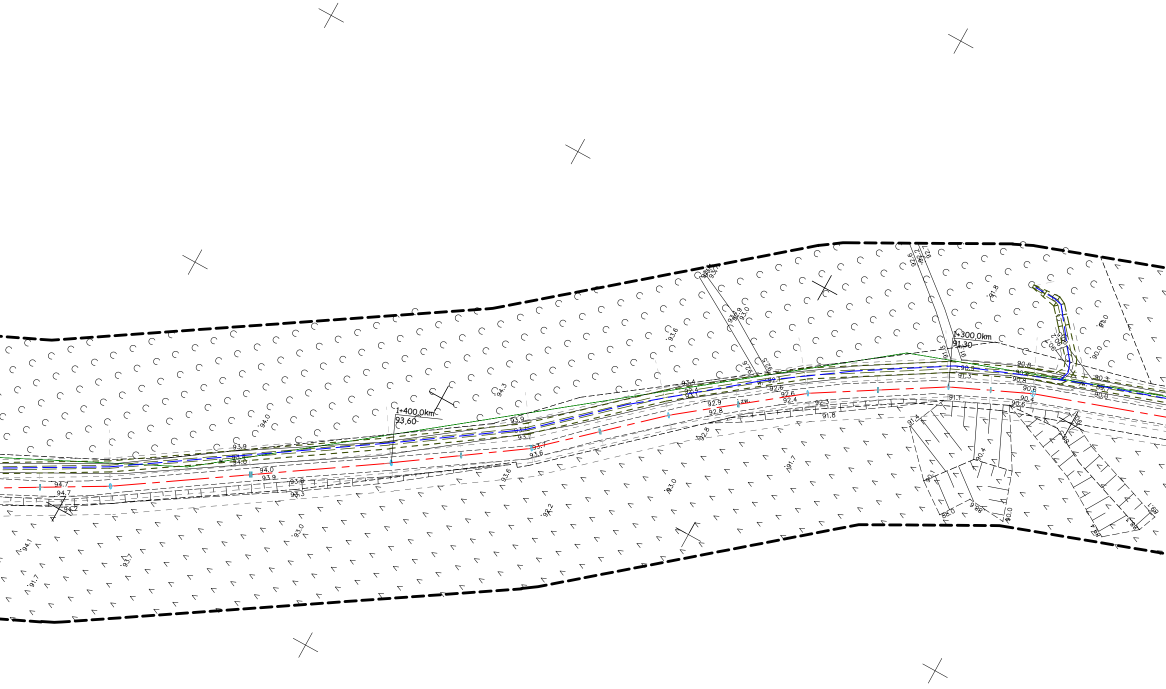

1+400,0km
93,60
1+300,0km
91,30
94.0
94.3
93.6
91.8
91.0
90.0
93.9
93.7
94.0
93.9
93.8
93.3
94.7
94.7
94.2
93.4
92.4
92.1
92.6
92.4
92.9
92.8
92.3
91.8
zw.
w.
90.9
91.3
91.1
90.8
90.4
90.8
90.6
90.4
90.6
90.3
90.0
92.8
91.7
93.0
92.2
93.0
94.1
93.7
91.7
91.4
90.1
90.4
88.0
88.6
90.0

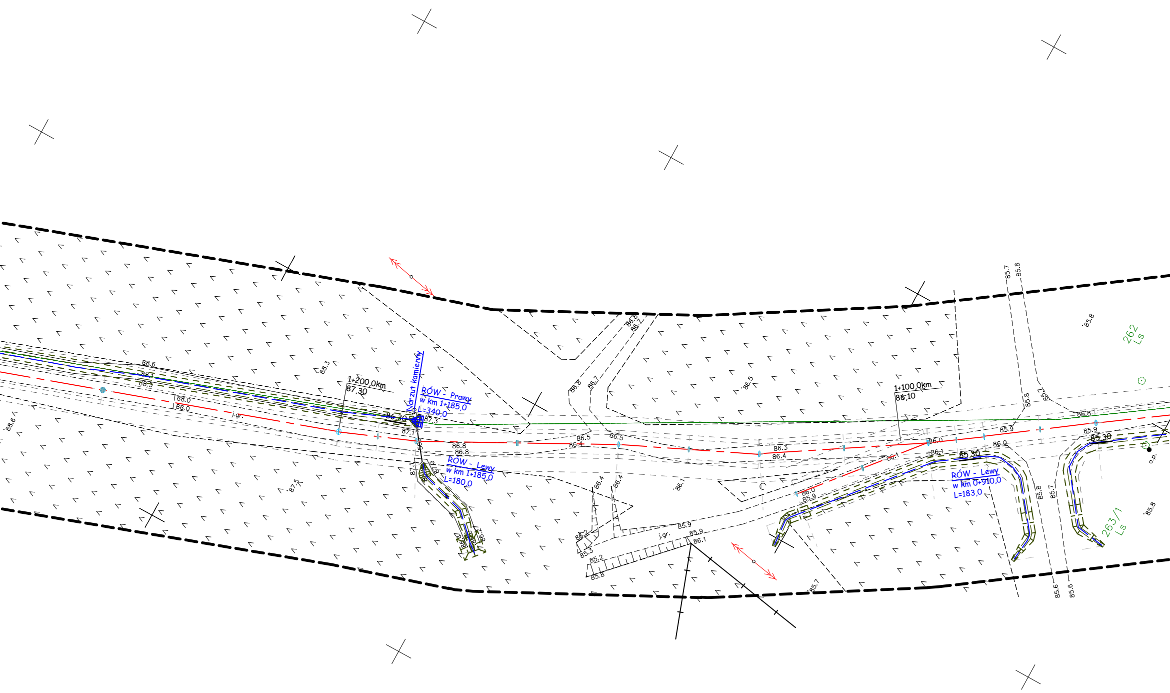
1+200,0km
87,30
Narzut kamienny
RÓW - Prawy
w km 1+185,0
L=340,0
86,30
87.3
87.1
86.8
86.8
RÓW - Lewy
w km 1+185,0
L=180,0
88.6
88.1
88.3
88.0
88.0
88.3
88.6
87.5
j.gr.
86.8
86.7
86.8
86.7
86.5
86.5
86.5
86.4
86.4
86.4
86.3
86.4
86.2
86.1
85.3
85.2
85.8
85.9
85.9
86.1
j.gr.
85.7
1+100,0km
86,10
86.0
86.1
86.1
86.0
85,30
85.9
86.0
85.9
85.9
85.8
85,30
RÓW - Lewy
w km 0+910,0
L=183,0
85.7
85.8
85.8
85.7
85.8
85.7
85.6
85.6
85.8
85.8
262
Ls
263/1
Ls
o.p.

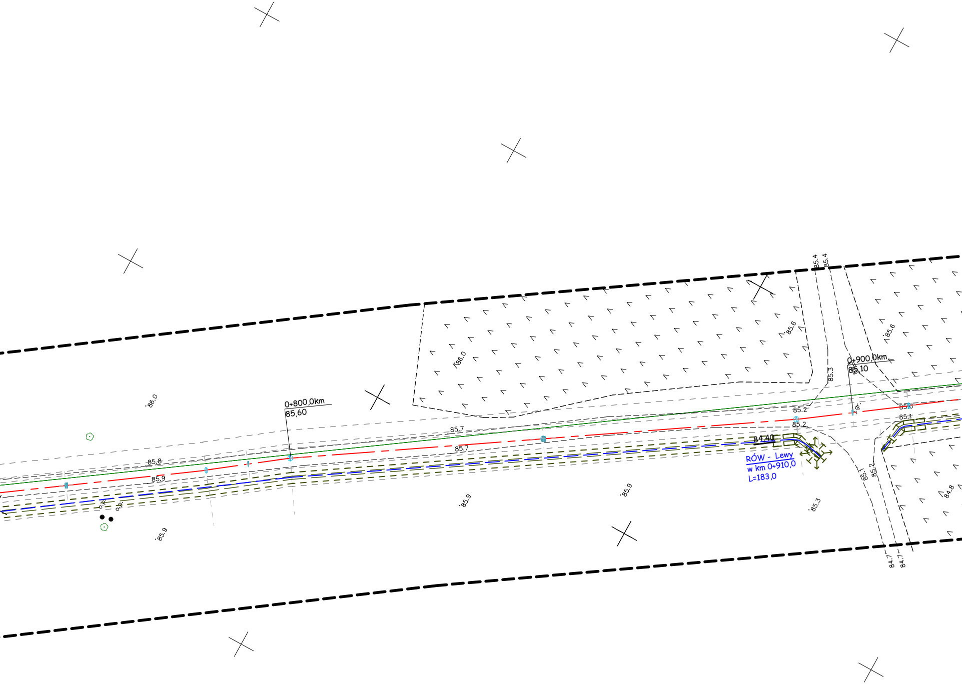
85.4
85.4
85.6
86.0
85.6
0+900,0km
85,10
85.3
86.0
0+800,0km
85,60
85.7
85.2
85.0
85.1
85.2
84,40
85.8
85.7
85.9
RÓW - Lewy
w km 0+910,0
L=183,0
85.1
85.2
84.8
85.9
85.9
85.3
85.9
84.7
84.7
gr.

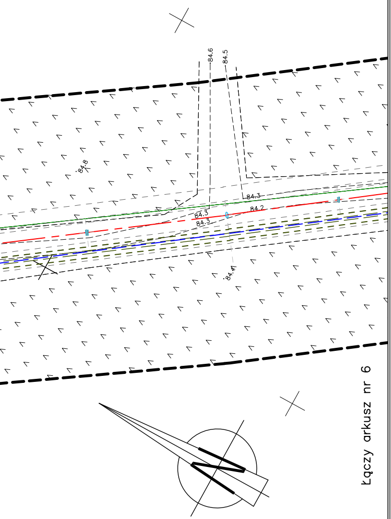
84.6
84.5
84.8
84.3
84.2
84.3
84.3
84.4
Łączy arkusz nr 6

## Szkic orientacyjny

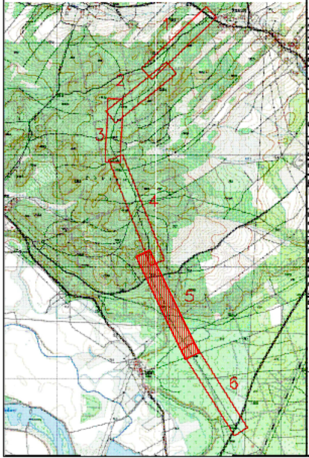

# MAPA DO CELÓW PROJEKTOWYCH

| | | |
|---|---|---|
| Arkusz mapy | | 6(6) |
| Skala mapy | | 1:500 |
| Oznaczenie kancelaryjne zgłoszenia pracy geodezyjnej | | GG–I.6640.2217.2022 |
| Numer księgi robót | | 697/2022 |
| Jednostka ewidencyjna | identyfikator | 080905_5 |
| | nazwa | Nowogród Bobrzański |
| Obręb ewidencyjny | identyfikator | 080905_5.0002 |
| | nazwa/ulica | Bogaczów |
| Układ odniesienia | Prostokątnych płaskich | 2000(15) |
| | Układ wysokościowy | Kronsztadt 86 |
| Oznaczenie granic obszaru, który był przedmiotem aktualizacji | | — — — — — — — — — |
| Brak miejscowego planu zagospodarowania przestrzennego | | |
| Informacja o służebnościach gruntowych mających wpływ na zagospodarowanie gruntów, zlokalizowanych w granicach projektowanej inwestycji | | nie badano |
| Wórnik sporządzono przy wykorzystaniu mapy zasadniczej | | 5.164.23.01.3.4; 5.164.23.01.4.3; 5.164.23.06.2.1; 5.164.23.06.2.3 |
| Nie wyklucza się istnienia w terenie również uzbrojenia, o którym brak było informacji branżowych i nie zostało odnalezione w czasie inwentaryzacji geodezyjnej. | | |
| Przebieg granic ewidencyjnych porzyjęto z operatu EGiB. Nie wykonywano analizy przebiegu granic, nie kontrolowano położenia znaków granicznych ani nie identyfikowano punktów granicznych. Projektanta poinformowano o zakresie prac geodezyjnych mając na uwage zapis § 31 Rozporzadzenie Ministra Rozwoju z dnia 18 sierpnia 2020r. Dz.U. 2020 poz. 1429 | | |
| Data opracowania mapy | | 29.11.2022r. |

ART–GEO spółka z o.o.
ul.Fabryczna 13A, tel. 604062554; 606283202
65–410 Zielona Góra
..........................................................
nazwa wykonawcy

mgr inż. Monika Ochramowicz-Skrzypek
GEODETA UPRAWNIONY
upr. nr 18826
..........................................................
podpis geodety

| | |
|---|---|
| Oświadczam, że niniejszy dokument został opracowany w wyniku prac geodezyjnych i kartograficznych, których rezultaty zawiera operat techniczny, który uzyskał pozytywną weryfikację. Jednocześnie informuję, że jestem świadomy odpowiedzialności karnej ze złożenia fałszywego oświadczenia | |
| Identyfikator zgłoszenia prac geodezyjnych | GG–I.6640.2217.2022 |
| Organ służby geodezyjnej, który otrzymał zgłoszenie | Starosta Zielonogórski |
| Wykonawca prac geodezyjnych | ART–GEO spółka z o.o. |
| Nr oraz data sporządzenia dokumentu zawierającego wynik pozytywnej weryfikacji | prot. nr 1<br>z dn.02.01.2023r. |
| Imię i nazwisko oraz nr uprawnień zawodowych kierownika prac | mgr inż. Monika Ochramowicz-Skrzypek<br>GEODETA UPRAWNIONY<br>upr. nr 18826 |

## PRZEKRÓJ DROGI Z ROWEM JEDNOSTRONNYM

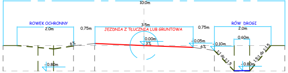
PAS DROGI ZAKRES ODDZIAŁYWANIA
10,0m
ROWEK OCHRONNY
2,0m
0,75m
3,5m
JEZDNIA Z TŁUCZNIA LUB GRUNTOWA
0,75m
RÓW DROGI
2,0m
0,60m
0,00m
3%
6%
-0,05m
-0,10m
6%
1:1 do 1:1,5
1,5:1 do 1:1,5
-0,80m
-0,80m

## PRZEKRÓJ DROGI Z ROWEM DWUSTRONNYM

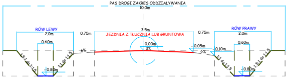
PAS DROGI ZAKRES ODDZIAŁYWANIA
10,0m
RÓW LEWY
2,0m
0,60m
0,75m
3,5m
JEZDNIA Z TŁUCZNIA LUB GRUNTOWA
0,75m
RÓW PRAWY
2,0m
0,60m
0,00m
3%
6%
-0,05m
-0,10m
6%
1,5:1 do 1:1,5
1:1 do 1:1,5
1:1 do 1:1,5
1,5:1 do 1:1,5
-0,80m
-0,80m

## LEGENDA:

0+010,0km (kilometraż drogi)
104,60 (rzędna osi drogi)

DROGA LEŚNA Z ROWEM JEDNOSTRONNYM

RÓW - Praw (położenie rowu )
w km 0+010,0 (początek wg osi drogi)
L=317,0 (długość rowu )

DROGA LEŚNA Z ROWEM DWUSTRONNYM

RÓW - Lewy
w km 0+010,0
L=317,0

PROJEKT
wojciechowski.piotr@wp.pl

65-954 Zielona Góra ul.Kamionkowa 1
tel.068 453 03 86 fax.068 452 73 23

Stadium: PROJEKT BUDOWLANO-WYKONWCZY

| | | | | |
|---|---|---|---|---|
| Inwestycja: | PRZEBUDOWA ROWÓW DRÓG LEŚNYCH w Nadleśnictwa Krzystkowice | | | |
| Adres: | 66-010 Leś‹nictwo Bogaczów - Dojazd pożarowy GÓRZYCA | | | |
| Działki: | Działka nr ..............................................; obręb 0002 BOGACZÓW<br>Jedn. ewidencyjna 080905_5. gm Nowogród Bobrzański - Gmina | | | |
| Inwestor: | PGL LP NADLEŚNICTWO KRZYSTKOWICE<br>66-010 NOWOGROD BOBRZAŃSKI ul. Leśna 1 | | Data:<br>08.08.2022r | Wersja:<br>0+0 |
| Rysunek: | PROJEKT ZAGOSPODAROWANIA TERENU | | Skala:<br>1:500 | Nr rysunku:<br>5 |
| Stanowisko: | Imię i nazwisko: | Uprawnienia: | Specjalność: | Podpis: |
| Projektant : | mgr inż. Krzysztof Świątek | 24/2002/Gw | konstr.-drogowa | |
| Sprawdzający : | | | | |
| Projektant : | mgr inż. Piotr Wojciechowski | LBS/0064/POOS/11 | | |

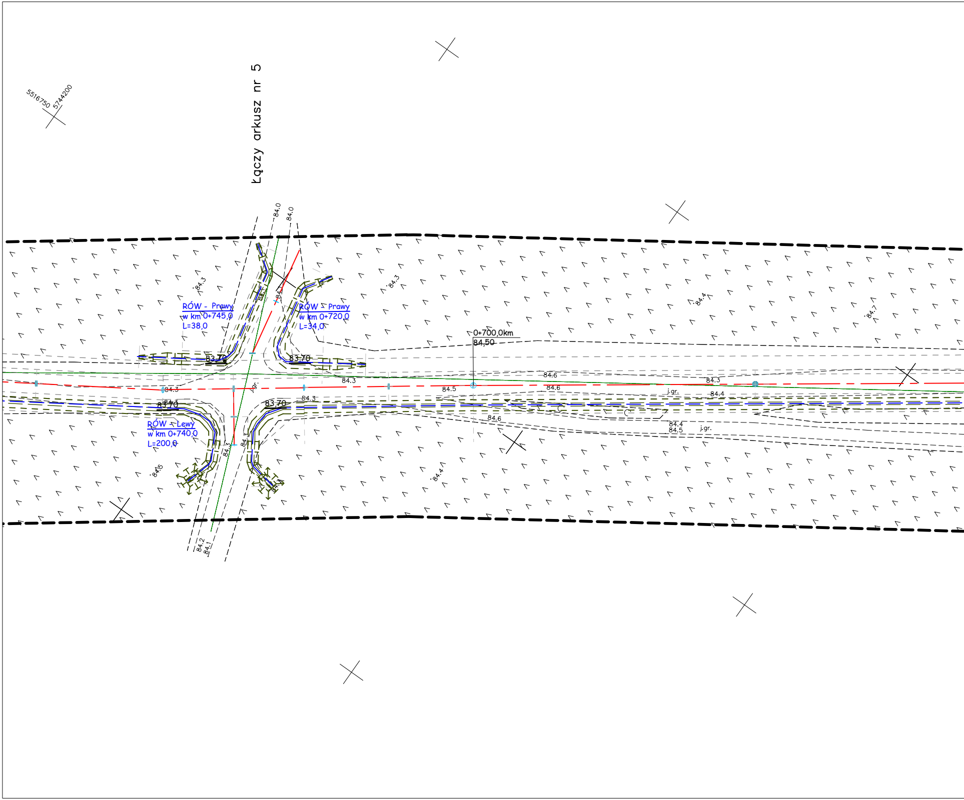
5516750 5744200
Łączy arkusz nr 5
84.0
84.0
84.3
84.3
84.4
84.7
RÓW - Prawy
w km 0+745,0
L=38,0
RÓW - Prawy
w km 0+720,0
L=34,0
0+700,0km
84,50
83.70
83.70
84.3
84.6
84.3
84.3
84.5
84.6
j.gr.
84.4
j.gr.
84.3
83.70
83.70
84.3
84.6
84.4
84.5
j.gr.
RÓW - Lewy
w km 0+740,0
L=200,0
84.3
84.3
84.5
84.4
84.2
84.1

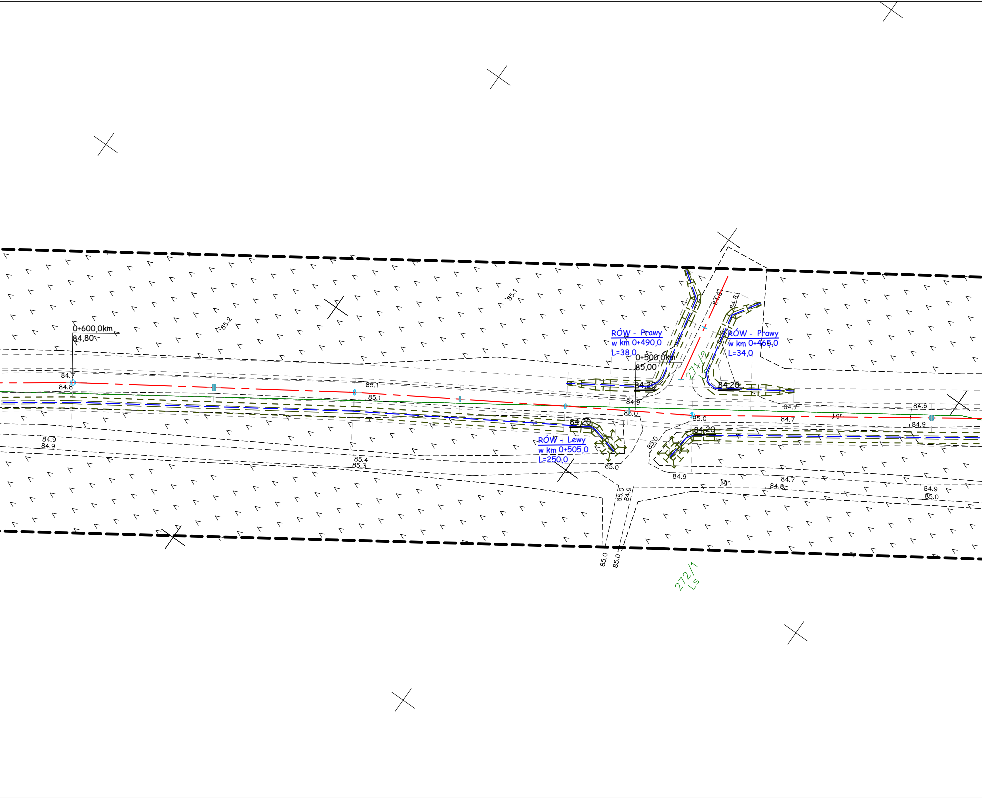
0+600,0km
84,80
84.7
84.8
85.2
85.1
85.1
85.1
84.9
84.9
85.4
85.3
RÓW - Prawy
w km 0+490,0
L=38,0
0+500,0km
85,00
84,20
84.9
85.0
84.8
84.8
RÓW - Prawy
w km 0+465,0
L=34,0
84,20
271/2
Ls
84.7
84.7
85.0
84.6
84.9
j.gr.
84,20
RÓW - Lewy
w km 0+505,0
L=250,0
85.0
84,20
85.0
84.9
84.7
84.8
j.gr.
84.9
85.0
85.0
84.9
85.0
85.0
272/1
Ls

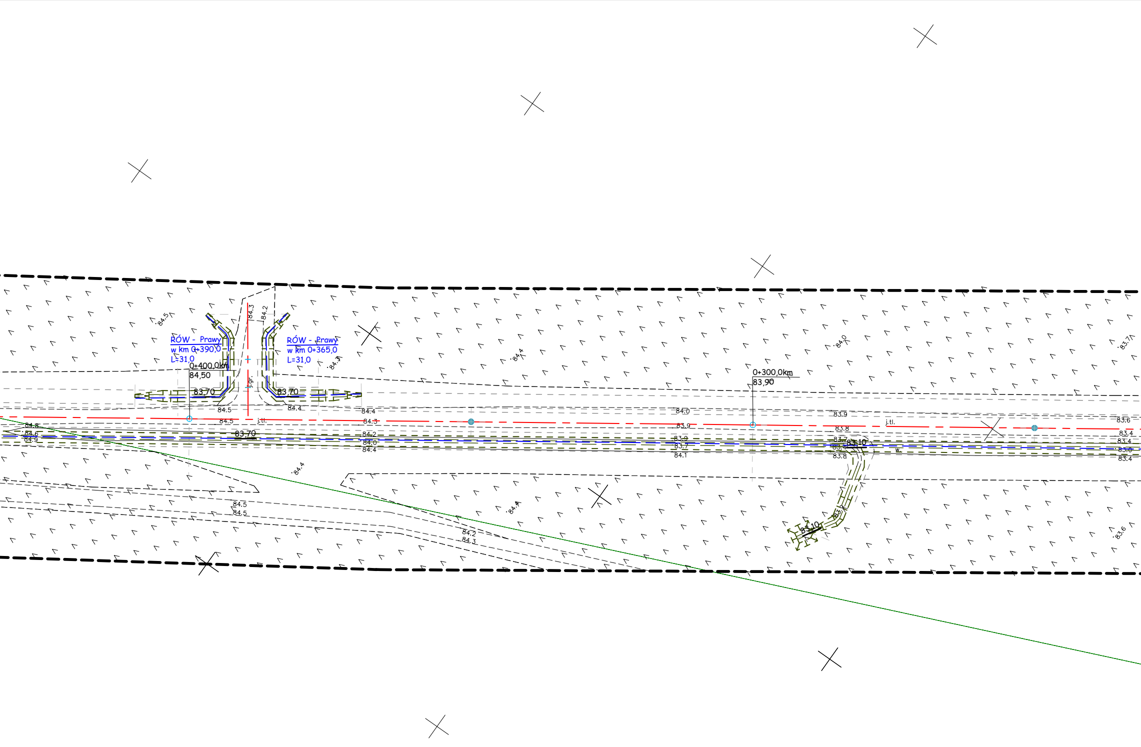
RÓW - Prawy
w km 0+390,0
L=31,0
RÓW - Prawy
w km 0+365,0
L=31,0
0+400,0km
84,50
83,70
83,70
83,70
0+300,0km
83,90
83,10
83,10
j.gr.
j.tl.
j.tl.
w.
84.5
84.3
84.2
84.3
84.5
84.4
84.5
84.4
84.3
84.2
84.0
84.4
84.8
84.6
84.9
84.4
84.5
84.5
84.2
84.3
84.4
84.4
84.0
84.0
83.9
83.9
83.7
84.1
83.9
83.8
83.7
83.4
83.8
83.7
83.6
83.4
83.4
83.0
83.4
83.6
83.8

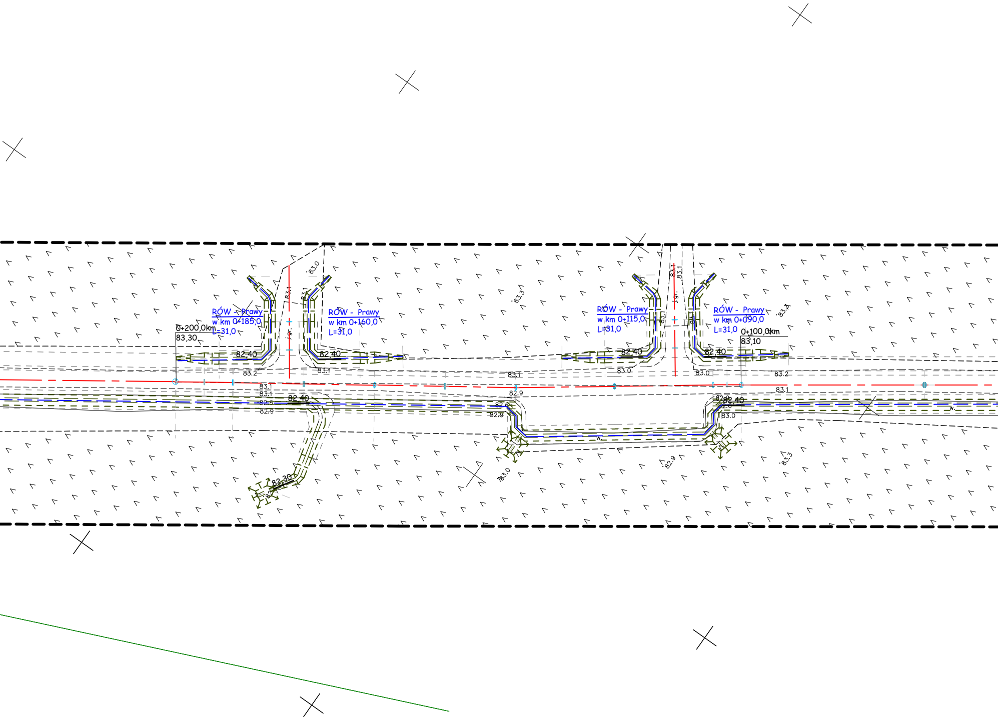
RÓW - Prawy
w km 0+185,0
L=31,0
0+200,0km
83,30
82,40
RÓW - Prawy
w km 0+160,0
L=31,0
82,40
RÓW - Prawy
w km 0+115,0
L=31,0
82,40
RÓW - Prawy
w km 0+090,0
L=31,0
0+100,0km
83,10
82,40
82,40
82,30
82,40
83.0
83.1
83.3
83.2
83.1
83.0
83.2
82.9
82.6
82.9
83.0
j.gr.
w.

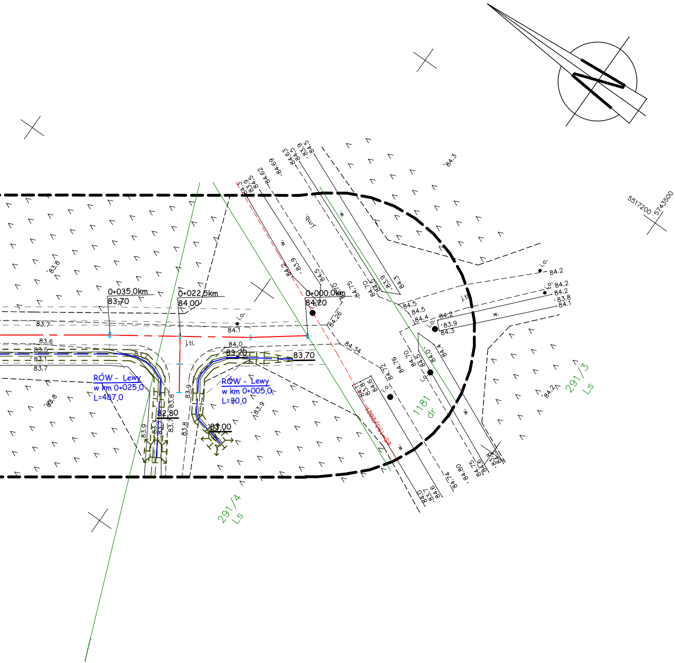
0+035,0km
83,70
0+022,5km
84,00
0+000,0km
84,20
RÓW - Lewy
w km 0+025,0
L=487,0
RÓW - Lewy
w km 0+005,0
L=30,0
82,80
83,00
83,20
83,70
j.tl.
j.mb.
i.o.
w.
1181
dr
291/3
Ls
291/4
Ls
5517200
5743500
83.7
83.6
83.5
83.1
83.8
83.9
84.0
84.1
84.2
84.26
84.34
84.3
84.4
84.5
84.70
84.72
84.75
84.76

# Szkic orientacyjny

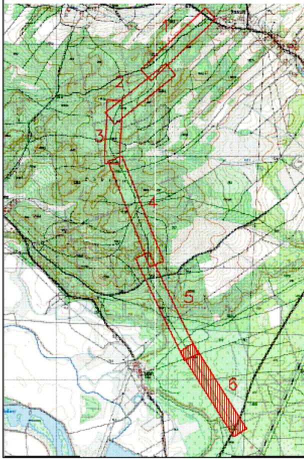

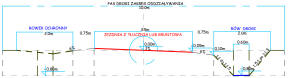

PRZEKRÓJ DROGI Z ROWEM JEDNOSTRONNYM
PAS DROGI ZAKRES ODDZIAŁYWANIA

10,0m
ROWEK OCHRONNY
2,0m
0,75m
3,5m
JEZDNIA Z TŁUCZNIA LUB GRUNTOWA
0,75m
RÓW DROGI
2,0m
0,60m
0,00m
3%
6%
-0,05m
-0,10m
6%
1:1 do 1:1,5
1,5:1 do 1:1,5
-0,80m
-0,80m

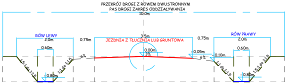

PRZEKRÓJ DROGI Z ROWEM DWUSTRONNYM
PAS DROGI ZAKRES ODDZIAŁYWANIA

10,0m
RÓW LEWY
2,0m
0,60m
0,75m
3,5m
JEZDNIA Z TŁUCZNIA LUB GRUNTOWA
0,75m
RÓW PRAWY
2,0m
0,60m
0,00m
3%
6%
6%
-0,05m
-0,10m
1,5:1 do 1:1,5
1:1 do 1:1,5
1:1 do 1:1,5
1,5:1 do 1:1,5
-0,80m
-0,80m

# MAPA DO CELÓW PROJEKTOWYCH

| | | |
|---|---|---|
| Arkusz mapy | | 6(6) |
| Skala mapy | | 1:500 |
| Oznaczenie kancelaryjne zgłoszenia pracy geodezyjnej | | GG-I.6640.2217.2022 |
| Numer księgi robót | | 697/2022 |
| Jednostka ewidencyjna | Identyfikator | 080905_5 |
| | nazwa | Nowogród Bobrzański |
| Obręb ewidencyjny | Identyfikator | 080905_5.0002 |
| | nazwa/ulica | Bogaczów |
| Układ odniesienia | Prostokątnych płaskich | 2000(15) |
| | Układ wysokościowy | Kronsztadt 86 |
| Oznaczenie granic obszaru, który był przedmiotem aktualizacji | | — — — — — — — — — |
| Brak miejscowego planu zagospodarowania przestrzennego | | |
| Informacja o służebnościach gruntowych mających wpływ na zagospodarowanie gruntów, zlokalizowanych w granicach projektowanej inwestycji | | nie badano |
| Wtórnik sporządzono przy wykorzystaniu mapy zasadniczej | | 5.164.23.01.3.4; 5.164.23.01.4.3; 5.164.23.06.2.1; 5.164.23.06.2.3 |

Nie wyklucza się istnienia w terenie również uzbrojenia, o którym brak było informacji branżowych i nie zostało odnalezione w czasie inwentaryzacji geodezyjnej.

Przebieg granic ewidencyjnych porzyjęto z operatu EGiB. Nie wykonywano analizy przebiegu granic, nie kontrolowano położenia znaków granicznych ani nie identyfikowano punktów granicznych.
Projektanta poinformowano o zakresie prac geodezyjnych mając na uwadze zapis § 31 Rozporządzenie Ministra Rozwoju z dnia 18 sierpnia 2020r. Dz.U. 2020 poz. 1429

Data opracowania mapy 29.11.2022r.

ART-GEO spółka z o.o.
ul.Fabryczna 13A, tel. 604062554; 606283202
65-410 Zielona Góra
..................................................
Nazwa wykonawcy

mgr inż. Monika Ochramowicz-Skrzypek
GEODETA UPRAWNIONY
upr. nr [illegible]
..................................................
podpis geodety

Oświadczam, że niniejszy dokument został opracowany w wyniku prac geodezyjnych i kartograficznych, których rezultaty zawiera operat techniczny, który uzyskał pozytywną weryfikację. Jednocześnie informuję, że jestem świadomy odpowiedzialności karnej ze złożenia fałszywego oświadczenia

| | |
|---|---|
| Identyfikator zgłoszenia prac geodezyjnych | GG-I.6640.2217.2022 |
| Organ służby geodezyjnej, który otrzymał zgłoszenie | Starosta Zielonogórski |
| Wykonawca prac geodezyjnych | ART-GEO spółka z o.o. |
| Nr oraz data sporządzenia dokumentu zawierającego wynik pozytywnej weryfikacji | prot. nr 1<br>z dn.02.01.2023r. |
| Imię i nazwisko oraz nr uprawnień zawodowych kierownika prac | mgr inż. Monika Ochramowicz-Skrzypek<br>GEODETA UPRAWNIONY<br>upr. nr [illegible] |

LEGENDA:

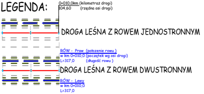

0+010,0km (kilometraż drogi)
104,60 (rzędna osi drogi)
DROGA LEŚNA Z ROWEM JEDNOSTRONNYM
RÓW - Praw (położenie rowu )
w km 0+010,0 (początek wg osi drogi)
L=317,0 (długość rowu )
DROGA LEŚNA Z ROWEM DWUSTRONNYM
RÓW - Lewy
w km 0+010,0
L=317,0

PROJEKT
wojciechowski.piotr@wp.pl

65-954 Zielona Góra ul.Kamionkowa 1
tel.068 453 03 86 fax.068 452 73 23

Stadium: PROJEKT BUDOWLANO-WYKONWCZY

| | | | | |
|---|---|---|---|---|
| Inwestycja: | PRZEBUDOWA ROWÓW DRÓG LEŚNYCH w Nadleśnictwa Krzystkowice | | | |
| Adres: | 66-010 Leś‹nictwo Bogaczów - Dojazd pożarowy GÓRZYCA | | | |
| Działki: | Działka nr ..................................................; obręb 0002 BOGACZÓW<br>Jedn. ewidencyjna 080905_5. gm Nowogród Bobrzański - Gmina | | | |
| Inwestor: | PGL LP NADLEŚNICTWO KRZYSTKOWICE<br>66-010 NOWOGROD BOBRZAŃSKI ul. Leśna 1 | | Data:<br>08.08.2022r | Wersja:<br>0+0 |
| Rysunek: | PROJEKT ZAGOSPODAROWANIA TERENU | | Skala:<br>1:500 | Nr rysunku:<br>6 |
| Stanowisko: | Imię i nazwisko: | Uprawnienia: | Specjalność | Podpis: |
| Projektant : | mgr inż. Krzysztof Świątek | 24/2002/Gw | konstr.-drogowa | |
| Sprawdzający : | | | | |
| Projektant : | mgr inż. Piotr Wojciechowski | LBS/0064/POOS/11 | | |