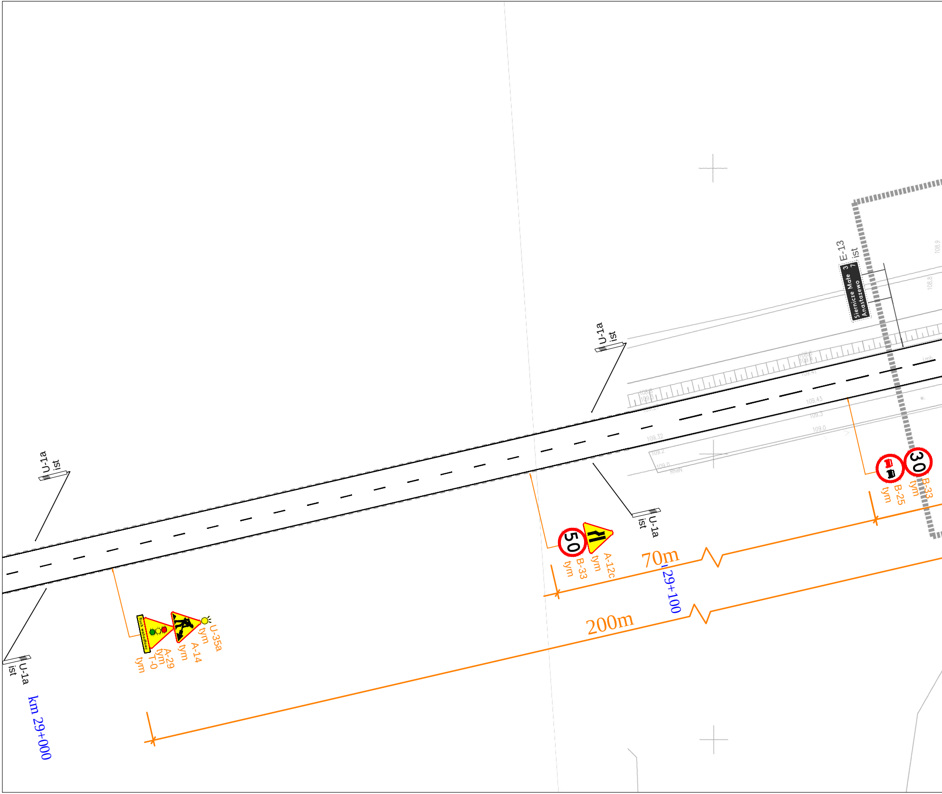
U-1a
ist
U-1a
ist
U-1a
ist
U-1a
ist
E-13
ist
Siernicze Małe 3
Anastazewo 7
Ruch wahadłowy
A-29
tym
T-0
tym
A-14
tym
U-35a
tym
50
B-33
tym
A-12c
tym
30
B-33
tym
B-25
tym
70m
200m
km 29+000
29+100
108.9
108.8

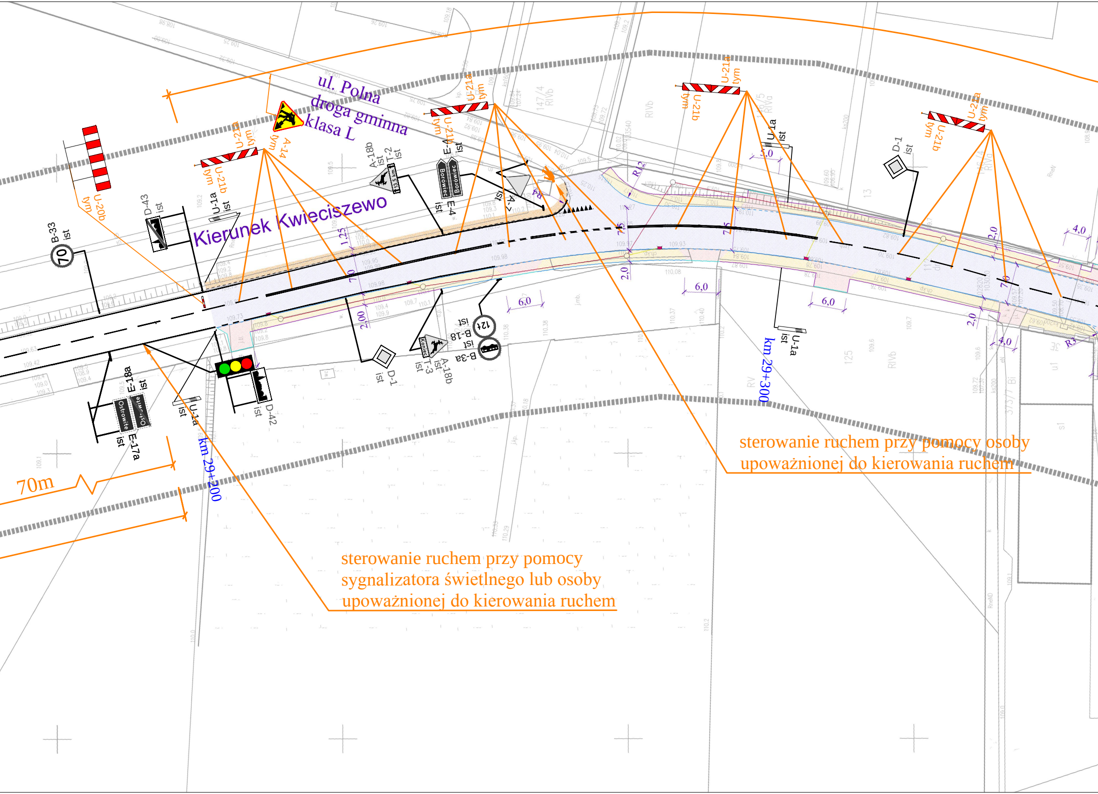
ul. Polna
droga gminna
klasa L
Kierunek Kwieciszewo
70m
km 29+200
km 29+300
U-20b
tym
U-21a
tym
U-21b
tym
A-14
tym
B-33
ist
70
D-43
ist
U-1a
ist
A-18b
ist
T-2
ist
13,5 km
E-4
ist
Borowiec
Borowiec
A-7
ist
U-21a
tym
U-21b
tym
U-21a
tym
U-21b
tym
U-1a
ist
D-1
ist
U-21a
tym
U-21b
tym
E-18a
ist
Ostrowite
Ostrowite
E-17a
ist
U-1a
ist
D-42
ist
D-1
ist
T-3
ist
Koniec
A-18b
ist
B-18
ist
12t
B-3a
ist
U-1a
ist
R12
R4
R3
1,25
7,0
2,0
2,00
7,5
6,0
6,0
6,0
4,0
4,0
2,0

sterowanie ruchem przy pomocy sygnalizatora świetlnego lub osoby upoważnionej do kierowania ruchem

sterowanie ruchem przy pomocy osoby upoważnionej do kierowania ruchem

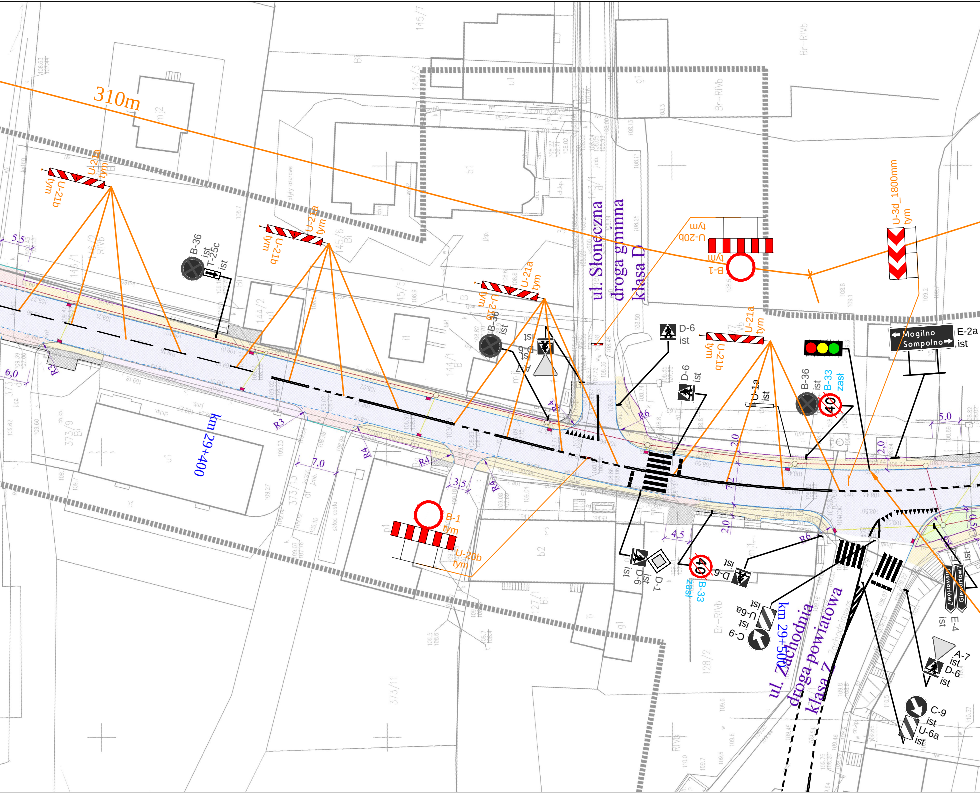
310m
U-21a tym
U-21b tym
B-36 ist
T-25c ist
A-7 ist
D-6 ist
ul. Słoneczna
droga gminna
klasa D
U-20b tym
B-1 tym
U-3d_1800mm tym
U-1a ist
B-33 zast
Mogilno
Sompolno
E-2a ist
km 29+400
km 29+500
D-1 ist
U-6a ist
C-9 ist
ul. Zachodnia
droga powiatowa
klasa Z
Gniewartów 7
E-4 ist
5,5
6,0
7,0
3,5
4,5
2,0
5,0
R3
R4
R6

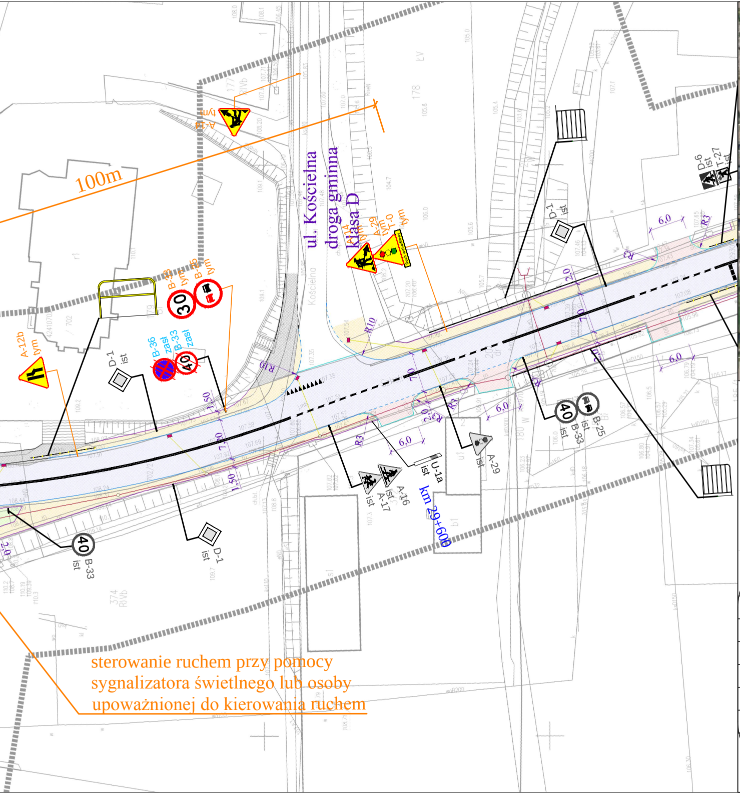
100m
ul. Kościelna
droga gminna
klasa D
Kościelna
A-14 tym
A-29 tym
T-0 tym
Ruch wahadłowy
A-14 tym
B-33 tym
B-25 tym
30
A-12b tym
D-1 ist
B-36 zasł
B-33 zasł
40
D-6 ist
T-27 ist
D-1 ist
6,0
R3
R10
7,0
2,0
1,50
40
B-33 ist
B-25 ist
A-29
U-1a ist
A-16 ist
A-17 ist
km 29+600
D-1 ist
40
B-33 ist
sterowanie ruchem przy pomocy sygnalizatora świetlnego lub osoby upoważnionej do kierowania ruchem

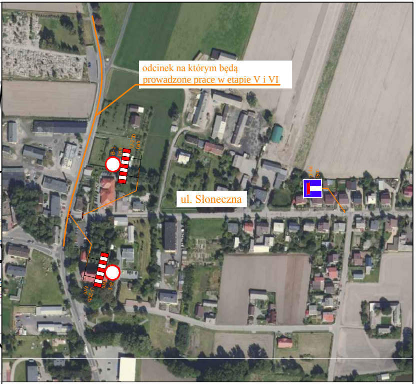
odcinek na którym będą prowadzone prace w etapie V i VI
ul. Słoneczna
B-1 tym
T-8 tym

LEGENDA:

- A-14 tym - *projektowane oznakowanie pionowe na czas wykonywania robót*
- D-6 ist - *istniejące oznakowanie pionowe*
- B-33 zasł - *istniejące oznakowanie pionowe zasłonięte na czas wykonywania robót*
- — - *istniejące oznakowanie poziome*

INFRA ĺP POLIS
BARTOSZ URBANIAK

OBIEKT	Budowa kanalizacji deszczowej w ciągu drogi wojewódzkiej nr 262 Kwieciszewo - Szyszłowo w m. Ostrowite		
ADRES	Droga wojewódzka nr 262 na odcinku Kwieciszewo - Szyszłowo w m. Ostrowite		
INWESTOR	Wielkopolski Zarząd Dróg Wojewódzkich w Poznaniu ul. Wilczka 51, 61-623 Poznań		
TREŚĆ	Projekt czasowej organizacji ruchu - etap V		
BRANŻA	NR ZLEC.	SKALA	NUMER RYS.
Drogowa	Z- 2022	1 : 500	06
	IMIĘ I NAZWISKO	NR UPRAW.	DATA I PODPIS
PROJEKTOWAŁ	mgr inż. Krzysztof Kasprzyk	WKP/0122/PWOD/18 specjalność inżynieryjna drogowa	10.2022

INFRAPOLIS Bartosz Urbaniak • 62-504 Konin, Posoka ul. Cytrynowa 16 • NIP 665-254-72-59 • REGON 301392398
Biuro / Korespondencja • 62-510 Konin, ul. Górnicza 6/18 • T 63 242 28 06 • eM infrapolis@op.pl