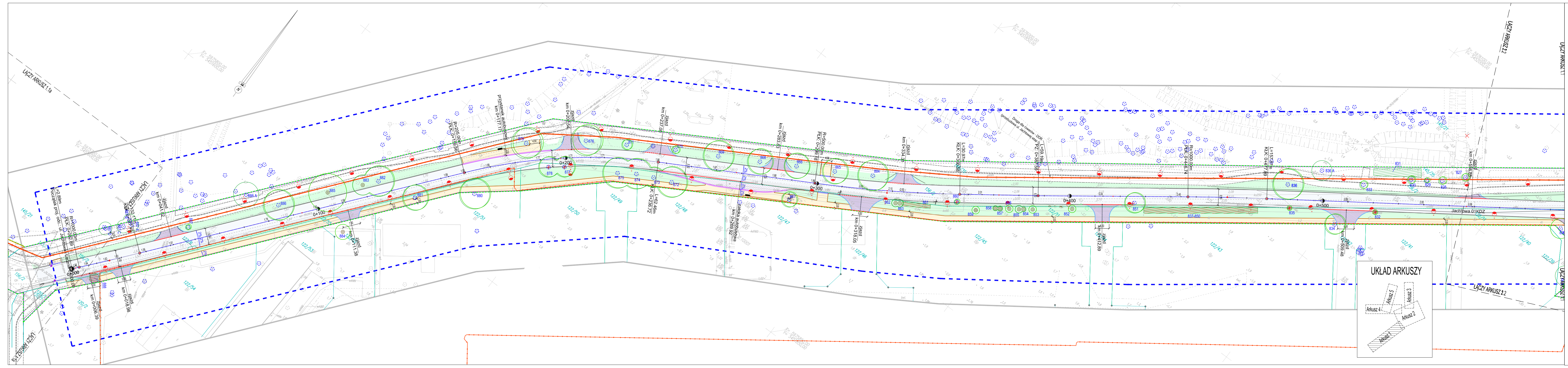

LEGENDA:

- Projektowana jezdnia - nawierzchnia asfaltowa
- Projektowana ścieżka rowerowa - nawierzchnia asfaltowa
- Projektowany chodnik - kostka betonowa 10x20 cm, kolor szary
- Projektowany chodnik - płyty betonowe 20x60 cm, kolor jasny szary/ciemno szary
- Projektowany chodnik - nawierzchnia przepuszczalna
- Projektowany ciąg pieszo-rowerowy - nawierzchnia przepuszczalna
- Projektowana nawierzchnia z kostki kamiennej z odzysku
- Projektowane wyniesienie skrzyżowania - nawierzchnia z kostki kamiennej z odzysku
- Projektowane zjazdy - brukowa kostka betonowa 10x20 cm, koloru grafitowego
- Projektowana zatoka autobusowa/wyspa centralna ronda/rondo - brukowa kostka kamienna
- Projektowany ciąg pieszo-jezdny - eko-kostka, kostka betonowa z dystansem 20x20cm
- Projektowane wyspy dzielące - brukowa kostka kamienna z odzysku
- Projektowana zieleń
- Projektowany krawężnik kamienny 15x30cm wyniesiony h=12cm
- Projektowany krawężnik kamienny 15x30cm wtopiony
- Projektowany krawężnik kamienny 15x22cm wyniesiony h=3cm
- Projektowany krawężnik betonowy 15x30cm wyniesiony h=12cm
- Projektowany krawężnik betonowy 15x30cm wtopiony
- Projektowany krawężnik betonowy 15x22cm wyniesiony h=3cm
- Projektowany opornik betonowy 10x25cm wtopiony
- Projektowane obrzeże betonowe 8x30cm wyniesione
- Projektowane obrzeże betonowe 8x30cm wtopione
- Projektowane obrzeże L-kształtne z tworzywa ekologicznego
- Projektowany krawężnik systemowy peronowy h=18cm
- Projektowany krawężnik systemowy h=0-3cm
- Projektowana płytka sepracyjna
- Projektowany wpust
- Projektowane latarnie uliczne
- Budynek do rozbiórki
- Granice działek ewidencyjnych
- Przejazd rowerowy
- Oznakowanie poziome
- Projektowane ławki
- Projektowane kosze na śmieci
- Projektowane stojaki rowerowe

- Nowa linia regulacyjna przyszłego pasa drogowego
- Linia rozgraniczająca teren Inwestycji / Granica terenu objętego wnioskiem i obszaru,na który ta inwestycja będzie oddziaływać.

*Obszar oddziaływania zamierzenia inwestycyjnego mieści się w całości na działkach, na których został zaprojektowany.*

- Linia ograniczonego korzystania z nieruchomości

- Drzewo liściaste
- Drzewo iglaste
- Drzewo naniesione odręcznie
- Brak drzewa w terenie
- Grupa krzewów lub podrostów
- Grupa krzewów lub podrostów do wycięcia (w strefie uzdrowiskowej)
- Grupa krzewów lub podrostów do wycięcia (poza strefą uzdrowiskową)
- Drzewa w strefie uzdrowiskowej do wycięcia
- Drzewa poza strefą uzdrowiskową do wycięcia
- Brak drzewa w terenie

145 - Numer porządkowy drzewa/grupy

- Granica obszarów objętych ochroną konserwatorską
- Nasadzenia śliwa wiśniowa 'Pissardii' - 3 szt.
- Nasadzenia lipa drobnolistna "Greenspire" - 20 szt.

UWAGI:
Lipy drobnolistne - 6 szt. (Nr 02/20-07/20) nasadzone zostaną na dz. ew. nr 143/51, natomiast nr 01/20, 08/20-20/20 nasadzone zostaną na dz. ew. nr 151/1.
Śliwki wiśniowe 'Pissardii' - 3 szt. nasadzone zostaną na dz. ew. nr 151/1

Nasadzenia od nr 4/20 do 20/20 oraz od 1/3 do 3/3 znajdują się w strefie ochrony konserwatorskiej, natomiast nasadzenia od nr 1/20 do 3/20 znajdują w bezpośrednim sąsiedztwie z obszarem ochrony konserwatorskiej.
Granica obszaru konserwatorskiego wrysowana jest na podstawie mpzp., w związku z powyższym jej rzeczywisty przebieg może w nieznacznym stopniu odbiegać od wrysowanej, dlatego należy założyć, że drzewa będące w sąsiedztwie strefy ochrony konserwatorskiej w rzeczywistości mogą mieścić się w strefie.

Inwestor:
**PREZYDENT MIASTA ŚWINOUJŚCIE**
**ul. Wojska Polskiego 1/5**
**72-600 Świnoujście**

Jednostka projektowa:
BIURO PROJEKTÓW DROGOWYCH DOMINIK LIAKOS
ul. Niemierzyńska 24/1
71-436 Szczecin
liakos.bpd@gmail.com
☎ 507 316 126
☎ 881 316 126

Zadanie:
Przebudowa ulicy Jachtowej, ul. Zdrojowej, Alei Bukowej, budowa ul. Nowojachtowej i Drogi Fortecznej w Świnoujściu

Faza: PROJEKT BUDOWLANY
Branża: DROGOWA
Nr projektu: 13/2020

Adres inwestycji: Świnoujście, ul. Jachtowa, ul. Zdrojowa

Treść rysunku:
PROJEKT ZAGOSPODAROWANIA TERENU
- INWENTARYZACJA ZIELENI, GOSPODARKA ZIELENIĄ

| | | |
|---|---|---|
| Autor Projektu: Projektant: mgr inż. Dominik Liakos | Nr uprawnień: ZAP/0114/POOD/07 | Podpis: |
| Opracowanie: mgr inż. Paulina Liakos | Nr uprawnień: | Podpis: |

| Numer umowy: | Data: | Skala: | Nr rys.: |
|---|---|---|---|
| WIM/130/2017<br>WIM/123/2018 | 09.2022 | 1 : 5 0 0 | IZ/1.1 |