

Temat projektu:	Przebudowa odcinka drogi w ramach zadania: „Modernizacja odcinka drogi wewnętrznej – ulicy Żniwnej w Kiczycach”
Inwestor:	Miejski Zarząd Dróg ul. Mickiewicza 14 43-430 Skoczów
Stadium:	Uproszczona Dokumentacja Projektowa
Branża:	Drogowa

Opracowanie:	mgr inż. Malec Zbigniew	
--------------	-------------------------	--

ZAWARTOŚĆ

1.	DANE OGÓLNE.....	2
1.1	INWESTOR	2
1.2	PODSTAWA FORMALNO PRAWNA.....	2
1.3	CEL I ZAKRES OPRACOWANIA.....	2
1.4	MATERIAŁY WYJŚCIOWE	2
2.	OPIS TECHNICZNY	2
2.1	OPIS STANU ISTNIEJĄCEGO	2
2.2	DANE EWIDENCYJNE	3
2.3	TYTUŁ PRAWNY WŁADANIA NIERUCHOMOŚCIĄ.....	3
2.4	OPIS STANU PROJEKTOWANEGO	3
2.5	DROGA W PLANIE	4
2.6	DROGA W PROFILU.....	4
2.7	DROGA W PRZEKROJACH POPRZECZNYCH.....	4
2.8	KONSTRUKCJA NAWIERZCHNI.....	4
2.9	ODWODNIENIE NAWIERZCHNI.....	4
2.10	CHARAKTERYSTYKA EKOLOGICZNA	4

3. CZĘŚĆ RYSUNKOWA

Rys. nr 1 – Plan sytuacyjny

Skala 1:500

Rys. nr 2 – Przekrój typowy

Skala 1:20

1. DANE OGÓLNE

1.1 INWESTOR

Miejski Zarząd Dróg
ul. Mickiewicza 14
43-430 Skoczów

1.2 PODSTAWA FORMALNO PRAWNA

- Ustawa z dnia 7.07.1994r. – Prawo Budowlane, tekst jednolity (Dz.U. z 2021r. poz. 2351 z późniejszymi zmianami);
- Rozporządzenie Ministra Infrastruktury z dnia 11 września 2020 r. w sprawie szczegółowego zakresu i formy projektu budowlanego (t.j. Dz.U. z 2022r. poz. 1679);
- Rozporządzenie Ministra Infrastruktury z dnia 24 czerwca 2022r. w sprawie przepisów techniczno-budowlanych dotyczących dróg publicznych (Dz.U. z 2022r. poz. 1518).

1.3 CEL I ZAKRES OPRACOWANIA

Niniejsze opracowanie zostało wykonane celem dokonania zgłoszenia robót budowlanych polegających na przebudowie drogi gminnej **wewnętrznej** - ul. Żniwnej w Kiczycach na odcinku ok. 238 mb.

1.4 MATERIAŁY WYJŚCIOWE

- mapa zasadnicza wraz z ewidencyjną w skali 1:500;
- inwentaryzacja i pomiary w terenie;
- dane ewidencyjne.

2. OPIS TECHNICZNY

2.1 OPIS STANU ISTNIEJĄCEGO

Droga w stanie istniejącym posiada nawierzchnię bitumiczną o zmiennej szerokości 2,8-3,2 m oraz utwardzone pobocza przerastające trawą o szerokości 0,3 m. Niweleta drogi jest niejednorodna a spadki poprzeczne nie ustalone. Nawierzchnia drogi wg oceny stanu jezdni wykonanej w 2023 roku jest w stanie złym z licznymi zapadnięciami i spękaniem, nierównymi i zapadniętymi krawędziami, powodującymi powstawanie zastoisk wody opadowej. Zły stan nawierzchni nierówności oraz liczne zastoiska wody znacząco obniżają poziom bezpieczeństwa użytkowania drogi i utrudniają poruszanie się pojazdów mechanicznych.

Istniejące odwodnienie odbywa się częściowo do rowów przydrożnych oraz częściowo na przyległe tereny (rozsączanie do gruntu). Odwodnienie nie spełnia wymagań, podczas deszczu tworzą się liczne kałuże zaś obecna geometria drogi i jej spadki podłużne i poprzeczne nie zapewniają właściwego odprowadzenia wód deszczowych.

2.2 DANE EWIDENCYJNE

Działki inwestycyjne nr: 724/5, 728/12, 1196/6, 744/2, 1196/1, 747/2
Klasoużytek działek: dr, Tp - działka nr 728/12 (tereny pod budowę dróg publicznych)
Województwo: śląskie
Powiat: cieszyński
Jednostka ewidencyjna: 240310_5 Skoczów - obszar wiejski
Obręb: obręb 0004 Kiczyce

Ponadto wyjaśniam, że działka nr 728/12 z określonym użytkiem gruntu Tp, była dotychczas i jest obecnie zajęta pod pas drogowy drogi gminnej wewnętrznej - ul. Żniwnej w Kiczycach w zakresie pobocza drogi oraz nawierzchni. Stan ten nie uległ zmianie, co potwierdzają ortofotomapy Geoportalu.

Niemniej jednak informuję, że została zlecona zmiana użytku dla ww. działki i obecnie jest w toku zmiana na użytek - dr.

2.3 TYTUŁ PRAWNY WŁADANIA NIERUCHOMOŚCIĄ

Działki inwestycyjne objęte przebudową drogi wewnętrznej przekazane są w „trwały zarząd” jednostce organizacyjnej Gminy Skoczów – Miejskiemu Zarządowi Dróg zgodnie z art. 43 ust. 1 Ustawy z dnia 21 sierpnia 1997 roku o gospodarce nieruchomościami (Dz. U. 1997 Nr 114 poz. 741): *„Trwały zarząd jest formą prawną władania nieruchomością przez jednostkę organizacyjną”*.

2.4 OPIS STANU PROJEKTOWANEGO

Projektowane roboty budowlane na istniejącym obiekcie mają na celu poprawę parametrów technicznych drogi w zakresie nie wymagającym zmiany granic pasa drogowego. W ramach zamierzenia przewiduje się poniższe prace:

- a) ścinanie poboczy wraz z zagospodarowaniem urobku,
- b) frezowanie istniejącej nawierzchni bitumicznej,
- c) wymianę podbudowy poprzez jej stabilizację cementem,
- d) wykonanie warstwy podbudowy z kruszywa łamanego,
- e) wykonanie warstwy wiążącej z betonu asfaltowego,
- f) wykonanie warstwy ścieralnej z betonu asfaltowego,
- g) wykonanie poboczy z kruszywa kamiennego.

Zaprojektowana przebudowa odcinka drogi zakłada wykonanie prac na istniejącym przebiegu, w wyniku których nastąpi ujednolicenie szerokości jezdni do 3,5 m z miejscowym poszerzeniem do 4,5m w zakresie nie wymagającym zmiany granic pasa drogowego. Przewidziane prace w ramach przebudowy to ścinanie poboczy wraz z zagospodarowaniem urobku, frezowanie istniejącej nawierzchni jezdni, zmiana konstrukcji podbudowy poprzez jej stabilizację cementem, wykonanie warstwy wyrównawczej poprzez utwardzenie kruszywem łamanym, wykonanie warstw bitumicznych (warstwy wiążącej i ścieralnej) z betonu asfaltowego, obustronne odtworzenie poboczy poprzez odtworzenie kruszywem kamiennym.

Przebieg mieści się w granicach jednostki komunikacyjnej oznaczonej symbolem KDW7 miejscowego planu zagospodarowania terenu.

W przekroju przyjęto jezdnię z 2% daszkowym spadkiem porzecznym w kierunku pobocza. Obecne pobocza zostaną ścięte i ponownie obustronnie uzupełnione kruszywem kamiennym na szerokości 0,4 metra.

Głębokość remontu podbudowy poprzez stabilizację cementem wyniesie maksymalnie 30cm, co wyklucza możliwość kolizji z sieciami podziemnymi, w tym z siecią gazową dla której dokonano odrębnego uzgodnienia. W związku z powyższym inwestor złożył wraz ze zgłoszeniem stosowne oświadczenie o braku kolizji z sieciami podziemnymi.

2.5 DROGA W PLANIE

Za początek opracowania, przyjęto lokalny kilometraż – km 0+000 w rejonie skrzyżowania z ul. Ochabską w Kiczycach, natomiast za koniec zakresu robót przyjęto lokalny kilometraż – km 0+238.

Przebudowa odcinka drogi mieści się w granicach obecnego pasa drogowego. Dokładny przebieg jezdni przedstawiono na planie sytuacyjnym.

2.6 DROGA W PROFILU

Profil przebudowywanego odcinka drogi zostanie dostosowany do istniejącego ukształtowania terenu oraz pierwotnych spadków podłużnych drogi. Z uwagi na deformację istniejącego profilu, istniejąca niweleta zostanie podniesiona względem istniejącego terenu na wysokość projektowanych warstw konstrukcyjnych o ok. 9 cm.

2.7 DROGA W PRZEKROJACH POPRZECZNYCH

Spadki poprzeczne jezdni na odcinkach prostych zaprojektowano jako daszkowe o wartości 2 %, na łukach kołowych utrzymano dotychczasowe pochYLENIE.

2.8 KONSTRUKCJA NAWIERZCHNI

Zgodnie z ustaleniami Inwestora przyjęto następującą konstrukcję:

- warstwa ścieralna z betonu asfaltowego AC 11S	- 4 cm
- warstwa szepna z emulsji C60 B3 ZM	
- warstwa wiążąca z betonu asfaltowego AC16W	- 5 cm
- podbudowa z kruszywa łamanego 0-31,5	- 8 cm
- podbudowa z gruntu stabilizowanego cementem $R_{m \geq 2,5}$ MPa	-30 cm

2.9 ODWODNIENIE NAWIERZCHNI

Na odcinku drogi objętym przebudową, sposób odprowadzenia wód opadowych z jezdni nie ulegnie zmianie i jak dotychczas polegał będzie na odprowadzeniu wody:

- do istniejących rowów na odcinku, gdzie te rowy istnieją,
- w niewielkich ilościach na przyległe tereny (rozsączanie do gruntu) na odcinkach, gdzie nie występują żadne z powyższych systemów odwodnienia.

2.10 CHARAKTERYSTYKA EKOLOGICZNA

Z uwagi na swoją konstrukcję, lokalizację i przeznaczenie przebudowywany odcinek drogi nie będzie wprowadzać żadnych zakłóceń do środowiska.

3. CZĘŚĆ RYSUNKOWA

Rys. nr 1 – Plan sytuacyjny
Rys. nr 2 – Przekrój typowy

Skala 1:500
Skala 1:20

Przekrój typowy

od km 0+000 do km 0+238

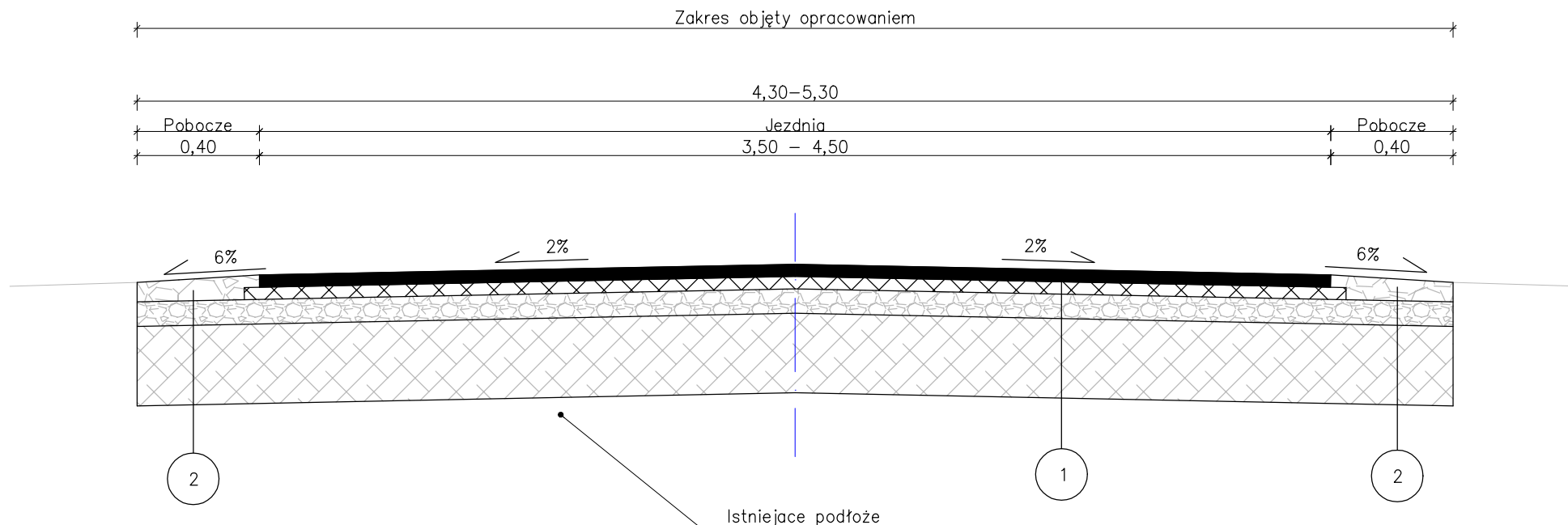

1 Konstrukcja nawierzchni jezdni

4cm - warstwa ścieralna - AC 11 S
5cm - warstwa wiążąca - AC 16 W
8cm - podbudowa z kruszywa łamanego 0-31,5
30cm - podbudowa z gruntu stabilizowanego $R_m > 2,5$ MPa
47cm - RAZEM

2 Konstrukcja pobocza

8cm - kruszywo łamane 0-31,5 stabilizowane mechanicznie
8cm - podbudowa z kruszywa łamanego 0-31,5
30cm - podbudowa z gruntu stabilizowanego $R_m > 2,5$ MPa
46cm - RAZEM

UWAGA:

- 1) Szerokość jezdni należy dowiazać się do istniejących warunków w terenie.
- 2) Pochylenia poprzeczne jezdni należy dostosować do istniejących.
- 3) Szerokość poboczy należy dostosować do istniejących granic pasa drogowego.

Investor:	 MIEJSKI ZARZĄD DRÓG ul. Mickiewicza 14 43-430 Skoczów	
Zadanie:	Przebudowa odcinka drogi w ramach zadania: "Modernizacja odcinka drogi wewnętrznej - ulicy Żniwnej w Kiczycach"	
Temat rysunku:	Przekrój typowy	Skala: 1:20
Opracowanie:	mgr inż. Zbigniew Malec	Numer rysunku: 2
Data:	01.02.2024	Podpis: