

Województwo: **pomorskie**
 Powiat: **chojnicki**
 Jednostka ewidencyjna: **220202_5, Brusy - G**
 Obręb ewidencyjny: **0015, Męcikał**

STAROSTA CHOJNICKI

(nazwa organu wydającego dokument)

WYPIS Z REJESTRU GRUNTÓW

sporządzono dnia: 03-11-2022 09:57:38

Nr jednostki rejestrowej: **G133**

Osoby: **1**

Udział Forma władania	Dane osoby fizycznej / instytucji
1/1 własność	AKADEMIA MARYNARKI WOJENNEJ IM. BOHATERÓW WESTERPLATTE W GDYNI siedziba: ul. Śmidowicza 69, 81-103 Gdynia

Działki ewidencyjne: **3**

Numer działki Identyfikator	Adres	Powierzchnia [ha]	Użytek i klasa bonitacyjna		Nr KW lub inne dokumenty
			Oznaczenie	Pow. [ha]	
20/3 220202_5.0015.20/3	Czernica, ul. Leśna 28	1.2100	Bi	1.2100	SL1C/00017284/0
20/5 220202_5.0015.20/5	Czernica, ul. Leśna 26	1.2000	LsVI Bi	0.1500 1.0500	SL1C/00017284/0
20/79 220202_5.0015.20/79	CZERNICA	0.0215	RVI	0.0215	SL1C/00017284/0

Razem powierzchnia działek [ha]:	2.4315	ha
Słownie:	dwa hektary cztery tysiące trzysta piętnaście metrów kwadratowych	

Oznaczenia użytków i klas
Bi - Inne tereny zabudowane
LsVI - Lasy
RVI - Grunty orne

DOKUMENT NINIEJSZY JEST PRZEZNACZONY
DO DOKONYWANIA WPISU W KSIĘDZE WIECZYSTEJ

Z up. Starosty

mgr inż. Karolina Gapska
 w Wydziale Geodezji
 03-11-2022

Sporządził(a): Karolina Gapska



(imię i nazwisko osoby reprezentującej organ
lub osoby upoważnionej przez organ: data i podpis)

GE. 6621.4209.1322 STAROSTA CHOJNICKI

WYRYS Z MAPY EWIDENCYJNEJ SKALA 1:2000

Układ odniesienia: PL-ETRF89, układ wsp. płaskich: PL-2000 strefa 6 (18°), układ wys.: PL-EVRF2007-NH

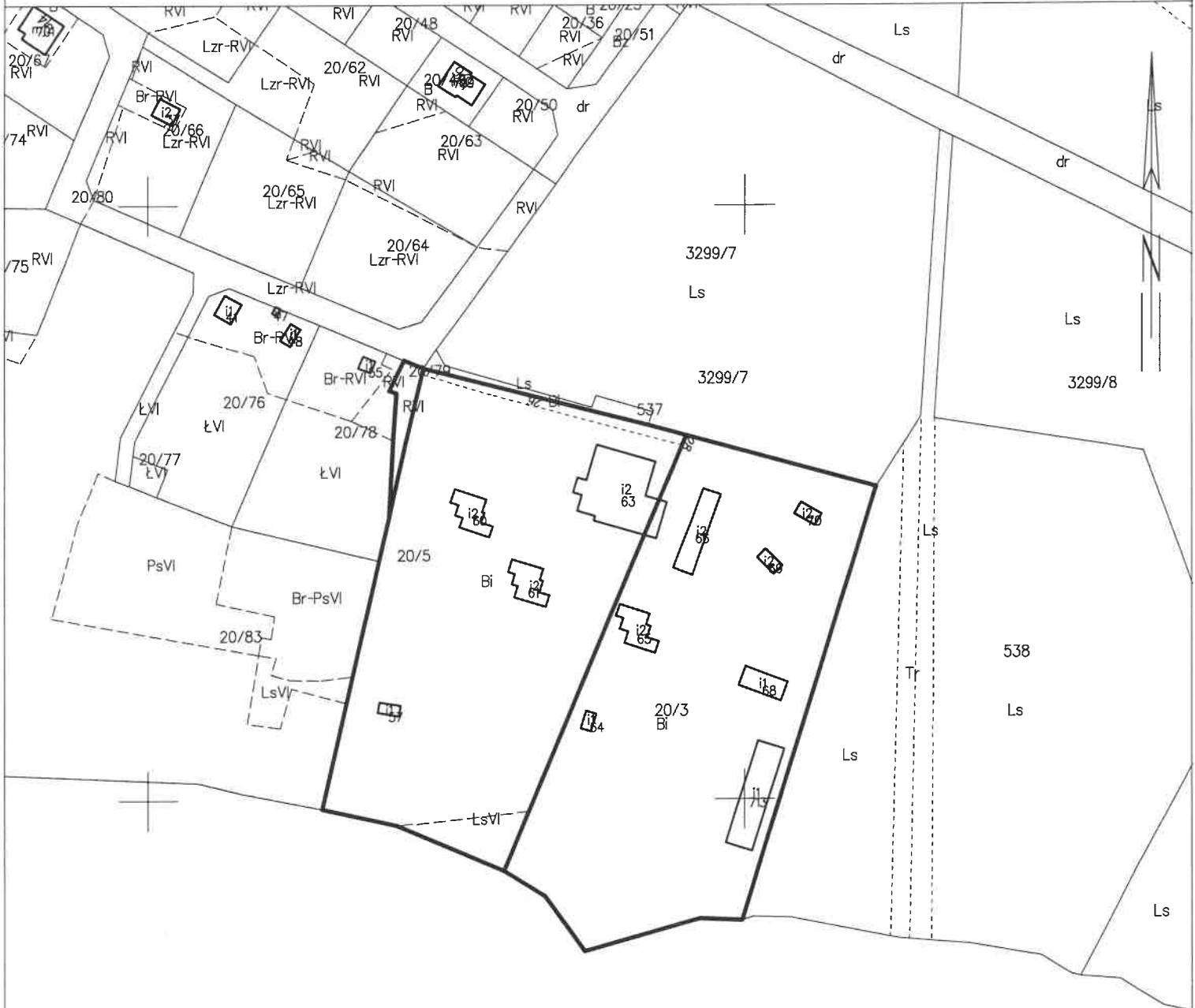

28

Wp



**Dokument niniejszy jest
przeznaczony do dokonywania
wpisu w księdze wieczystej**

Z up. Starosty
 03.11.2022
 mgr inż. Karolina Gapska
 Inspektor
 w Wydziale Geodezji

GE. 6621. 12092022

Województwo: pomorskie
Powiat: chojnicki
Jednostka ewidencyjna: 220202_5, Brusy - G
Obręb ewidencyjny: 0015, Męcikal

STAROSTA CHOJNICKI

(nazwa organu wydającego dokument)

WYPIS Z REJESTRU GRUNTÓW

sporządzono dnia: 03-11-2022 10:35:51

Nr jednostki rejestrowej: G530

Osoby: 1

Udział Forma władania	Dane osoby fizycznej / instytucji
1/1 własność	AKADEMIA MARYNARKI WOJENNEJ IM. BOHATERÓW WESTERPLATTE W GDYNI siedziba: ul. Śmidowicza 69, 81-103 Gdynia

Działki ewidencyjne: 2

Numer działki Identyfikator	Adres	Powierzchnia [ha]	Użytek i klasa bonitacyjna		Nr KW lub inne dokumenty
			Oznaczenie	Pow. [ha]	
537 220202_5.0015.537	CZERNICA	0.0178	Ls	0.0178	SL1C/00037962/3
538 220202_5.0015.538	CZERNICA	2.1198	Ls Tr	2.0498 0.0700	SL1C/00037962/3

Razem powierzchnia działek [ha]:	2.1376	ha
Słownie:	dwa hektary jeden tysiąc trzysta siedemdziesiąt sześć metrów kwadratowych	

Oznaczenia użytków i klas
Ls - Lasy
Tr - Tereny różne

DOKUMENT NINIEJSZY JEST PRZEZNACZONY
DO DOKONYWANIA WPISU W KSIĘDZE WIECZYSTEJ

Sporządził(a): Karolina Gapska

Z up. Starosty
mgr inż. Karolina Gapska
03-11-2022

(imię i nazwisko osoby reprezentującej organ
lub osoby upoważnionej przez organ: data i podpis)



GE. 6621.4809 **STAROSTA CHOJNICKI**

WYRYS Z MAPY EWIDENCYJNEJ SKALA 1:2000

Układ odniesienia: PL-ETRF89, układ wsp. płaskich: PL-2000 strefa 6 (18°), układ wys.: PL-EVRF2007-NH

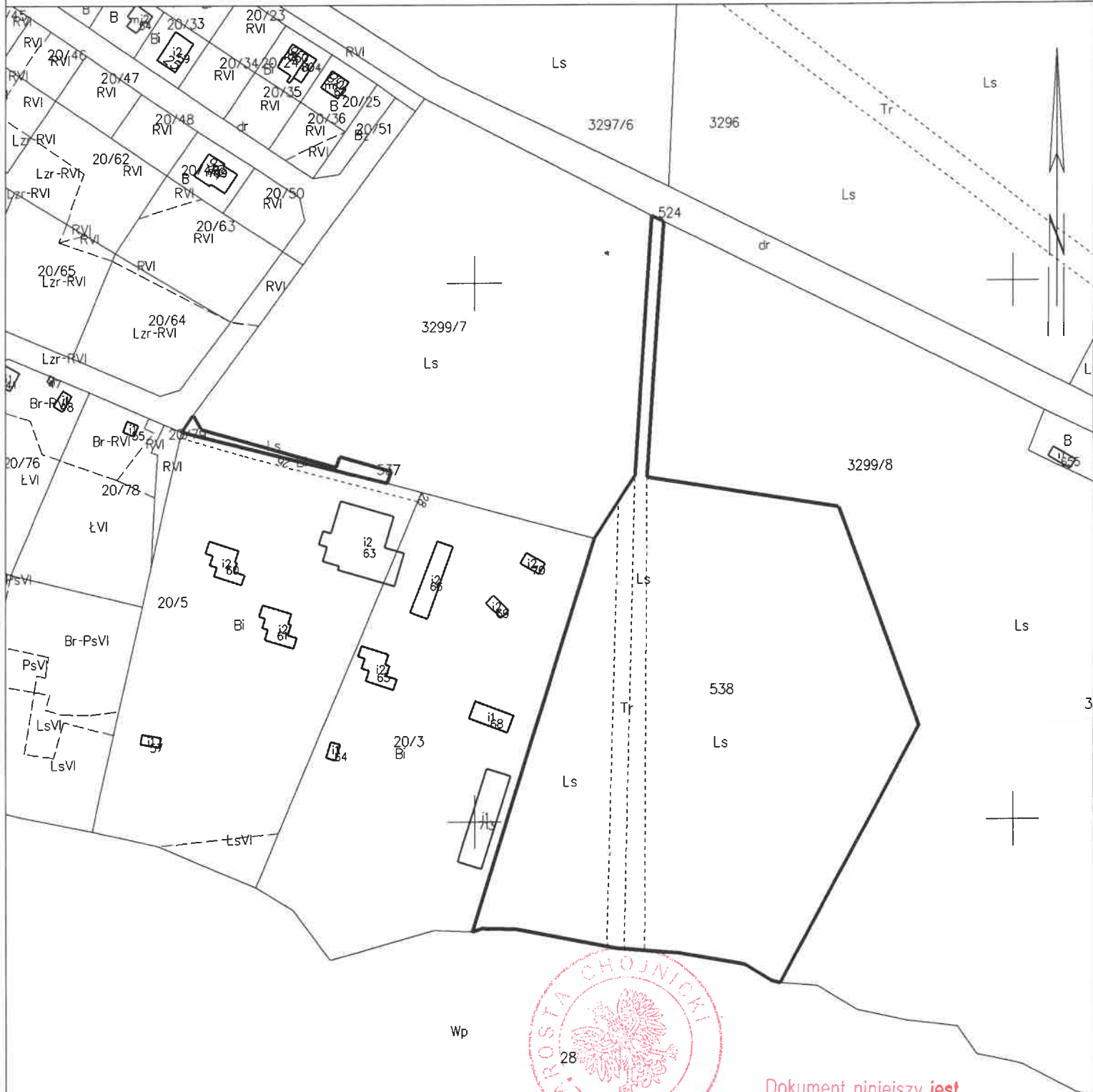

Dokument niniejszy jest przeznaczony do dokonywania wpisu w księdze wieczystej

Z up. Starosty
03.11.2022
mgr inż. Karolina Gapska
w Wydziale Geodezji