Mapa do celów projektowych

skala 1:500

Bydgoszcz - ul. Gniewkowska

ark. mapy: 6.193.21.21.22.6.193.21.21.24

jedn. ew: 046101_1, m. Bydgoszcz

obręb: 046101_1.0154.0159 PUWG 2000 s.6

MPGD.422.3651.2021 ukł. wys. PL-EVRF2007-NH

Nie wykonano ustalenia obciążeń służebnościami gruntowymi.

Bydgoszcz, dnia 06.12.2021 r.

zakres aktualizacji

06.12.2021

Geodeta Uprawniony
inż. Joanna Spoczyńska

Poświadcza się, że niniejszy dokument został opracowany w wyniku prac, których rezultaty zawiera operat techniczny wpisany do ewidencji materiałów państwowego zasobu geodezyjnego i kartograficznego

Nazwa organu prowadzącego państwowy zasób geodezyjny i kartograficzny: Prezydent Miasta Bydgoszczy, Geodeta Obrębu Odwzorowań Geodezyjnej i Kartograficznej

Identyfikator ewidencyjny materiału zasobu: P.0461.2021.3562

Data przyjęcia materiału do zasobu: 08.12.2021

Imię, nazwisko i podpis osoby reprezentującej organ

Układ dróg, chodników, zieleni, sieci zewnętrznych i wewnętrznych istniejących został przedstawiony na mapie do celów projektowych
kształt projektowanych obiektów należy wyznaczyć geodezyjnie

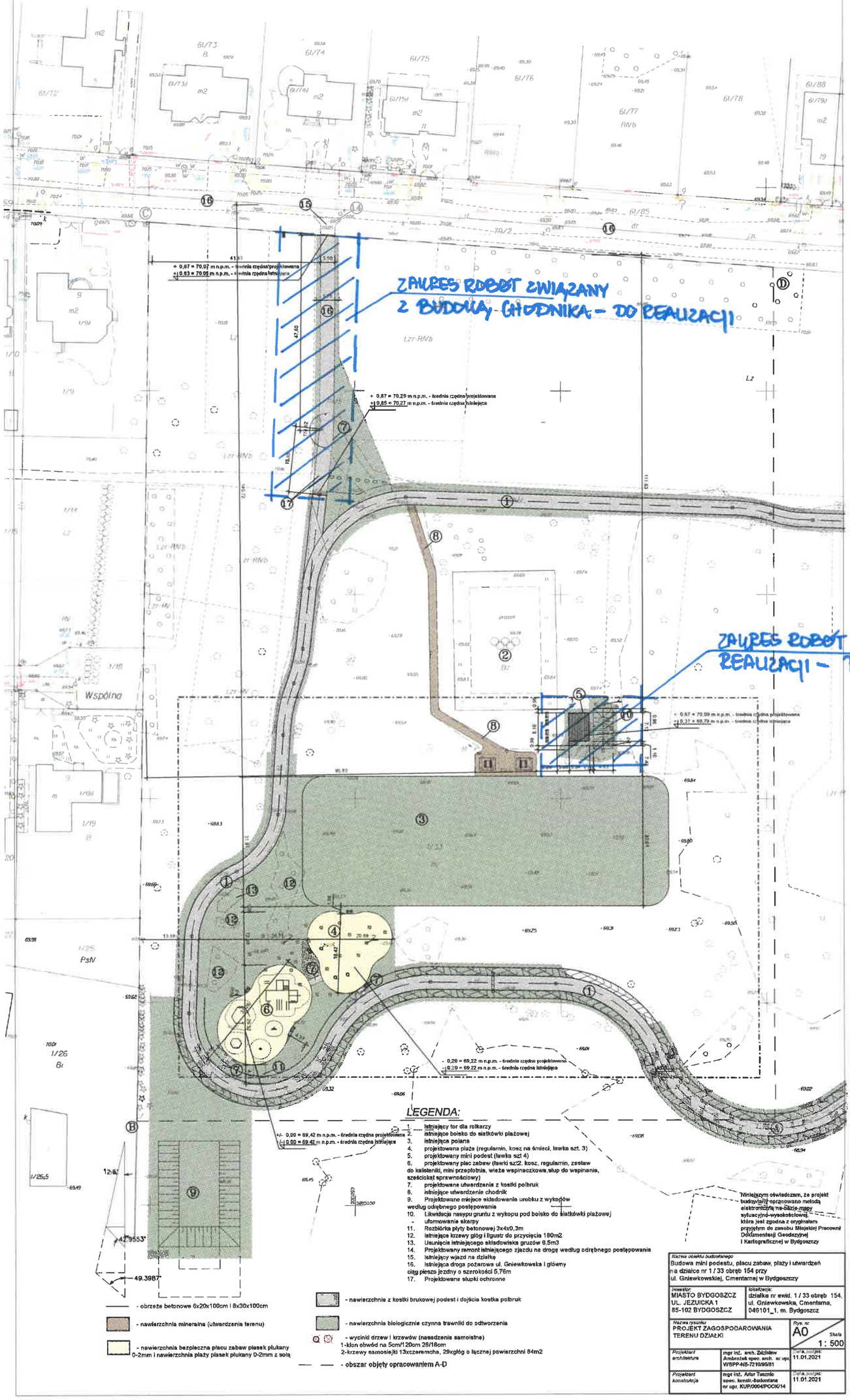

LEGENDA:

1. istniejący tor dla rolkarzy
2. istniejące boisko do siatkówki plażowej
3. istniejąca polana
4. projektowana plaża (regulamin, kosz na śmieci, ławka szt. 3)
5. projektowany mini podest (ławka szt 4)
6. projektowany plac zabaw (ławki szt2. kosz, regulamin, zestaw do kalisteniki, mini przepłotnia, wieża wspinaczkowa, słup do wspinania, sześciokąt sprawnościowy)
7. projektowane utwardzenia z kostki polbruk
8. istniejące utwardzenie chodnik
9. Projektowane miejsce składowania urobku z wykopów według odrębnego postępowania
10. Likwidacja nasypu gruntu z wykopu pod boisko do siatkówki plażowej
- uformowanie skarpy
11. Rozbiórka płyty betonowej 3x4x0,3m
12. istniejące krzewy głóg i ligustr do przycięcia 180m2
13. Usunięcie istniejącego składowiska gruzów 6,5m3
14. Projektowany remont istniejącego zjazdu na drogę według odrębnego postępowania
15. istniejący wjazd na działkę
16. istniejąca droga pożarowa ul. Gniewkowska i główny ciąg pieszo jezdny o szerokości 5,76m
17. Projektowane słupki ochronne

- obrzeże betonowe 6x20x100cm i 8x30x100cm
- nawierzchnia mineralna (utwardzenia terenu)
- nawierzchnia bezpieczna placu zabaw piasek płukany 0-2mm i nawierzchnia plaży piasek płukany 0-2mm z solą
- nawierzchnia z kostki brukowej podest i dojścia kostka polbruk
- nawierzchnia biologicznie czynna trawniki do odtworzenia
- wyciniki drzew i krzewów (nasadzenia samoistne)
  1-klon obwód na 5cm/120cm 28/18cm
  2-krzewy samosiejki 13xczeremcha, 29xgłóg o łącznej powierzchni 84m2
- obszar objęty opracowaniem A-D

Niniejszym oświadczam, że projekt budowlany opracowano metodą elektroniczną na bazie mapy sytuacyjno-wysokościowej, która jest zgodna z oryginałem przyjętym do zasobu Miejskiej Pracowni Dokumentacji Geodezyjnej i Kartograficznej w Bydgoszczy

Nazwa obiektu budowlanego: Budowa mini podestu, placu zabaw, plaży i utwardzeń na działce nr 1 / 33 obręb 154 przy ul. Gniewkowskiej, Cmentarnej w Bydgoszczy	
Inwestor: MIASTO BYDGOSZCZ UL. JEZUICKA 1 85-102 BYDGOSZCZ	lokalizacja: działka nr ewid. 1 / 33 obręb 154, ul. Gniewkowska, Cmentarna, 046101_1, m. Bydgoszcz
Nazwa rysunku: PROJEKT ZAGOSPODAROWANIA TERENU DZIAŁKI	Rys. nr: A0 Skala 1 : 500
Projektant architektura: mgr inż. arch. Zdzisław Ambrożek spec. arch. nr upr. WBPP-NB-7210/95/81	Data podpis: 11.01.2021
Projektant konstrukcja: mgr inż. Artur Tusznio spec. konstr.-budowlana nr upr. KUP/0004/POOK/14	Data podpis: 11.01.2021