

INSTALACJA WOD-KAN
skala 1:100

ZESTAW WODOMIERZOWY Z WODOMIERZEM SKRZYDEŁKOWYM, JEDNOSTRUMIENIOWYM DN20 Z ZAWORAMI KULOWYMI, Z ZAWOREM ANTYSKAŻENIOWYM OD STRONY INSTALACJI WEWNĘTRZNEJ TYPU EA-RV281 3/4" JAKO ZABEZPIECZENIE KLASY E-A WG PN/B-010706/AZ1 PRZED PRZEPŁYWEŁ ZWROTNYM.

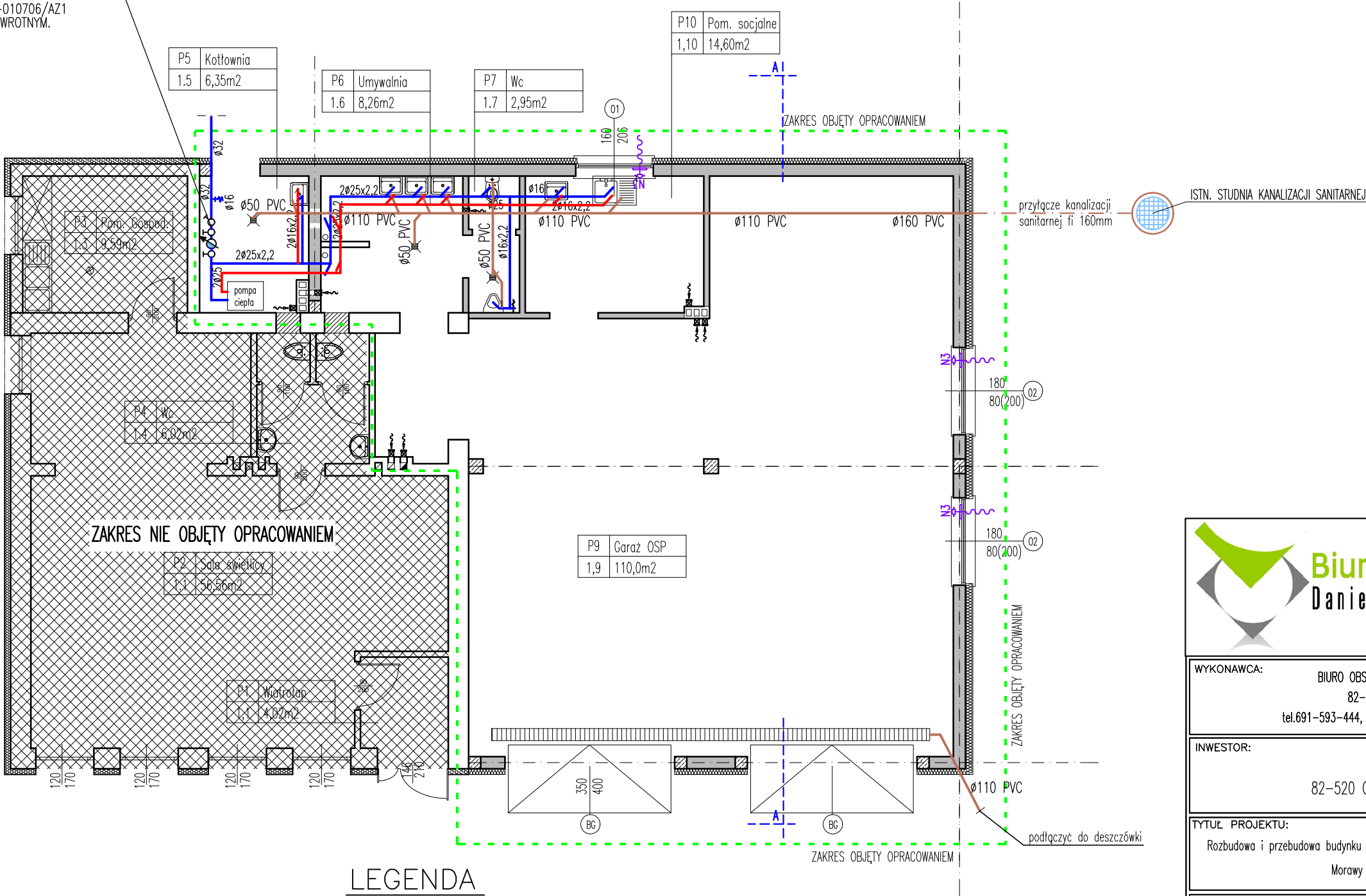

LEGENDA

- PROJEKTOWANA KANALIZACJA SANITARNA
- PROJEKTOWANA INSTALACJA WODOCIĄGOWA
- PROJEKTOWANA KRATKA ŚCIEKOWA $\varnothing 50$ mm

Biuro Obsługi Inwestycji
Daniel Łukiańczyk

WYKONAWCA: BIURO OBSŁUGI INWESTYCJI – DANIEL ŁUKIAŃCZYK
82-500 Kwidzyn, ul. Koszykowa 23B
tel.691-593-444, NIP:743-161-11-72, e-mail: lukianczyk@o2.pl

INWESTOR: GMINA GARDEJA
82-520 Gardeja, ul. Kwidzyńska 27

TYTUŁ PROJEKTU: Rozbudowa i przebudowa budynku świetlicy wiejskiej z przeznaczeniem części budynku na OSP
Morawy dz. nr. 62/1, 62/7 Gmina Gardeja

AUTORZY PROJEKTU:	NR. UPRAWNIENI:	PODPIS:
inż. Daniel Łukiańczyk	POM/0126/OWOK/06	
mgr inż. Ireneusz Klak	POM/0223/PWOS/10	
SPRAWDZAJĄCY:	NR. UPRAWNIENI:	PODPIS:

NAZWA RYSUNKU:
INSTALACJA WOD-KAN

SKALA:	FAZA:	DATA:	NR. RYSUNKU:
1:100	PB	10-11-2023	IS1