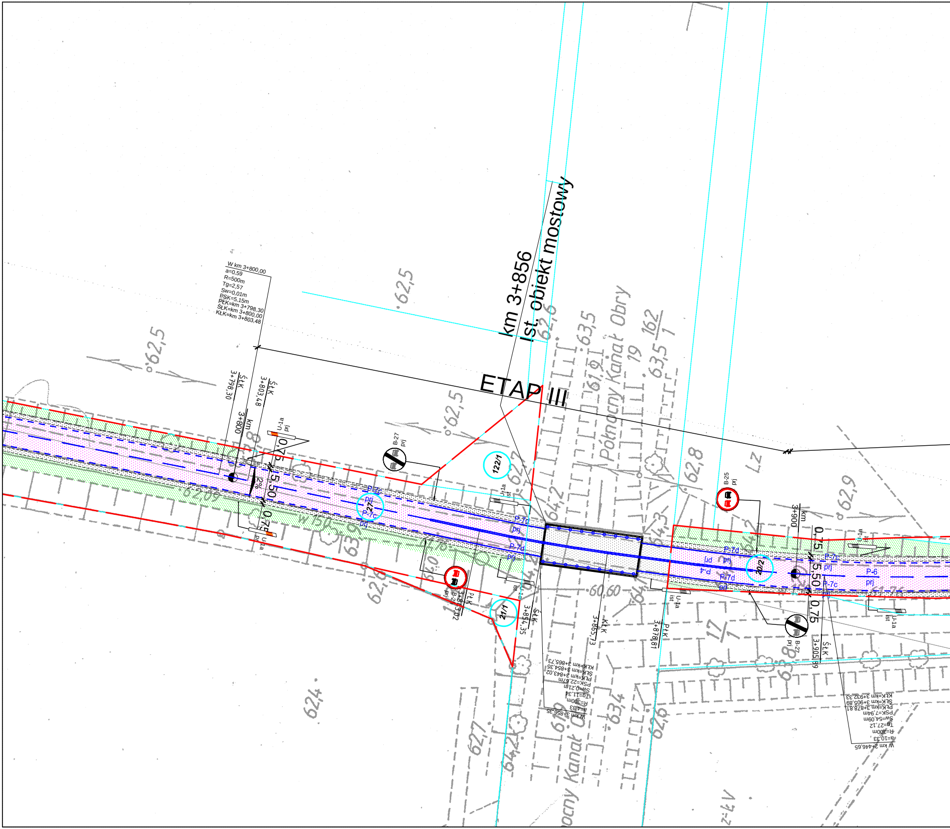
W km 3+800,00
a=0,59
R=500m
Tg=2,57
Sw=0,01m
PSK=5,15m
PŁK=km 3+798,30
ŚŁK=km 3+800,00
KŁK=km 3+803,48
km 3+856
Ist. obiekt mostowy
ETAP III
Północny Kanał Obry
ŚŁK 3+798,30
ŚŁK 3+803,48
km 3+800
km 3+900
U-1a prj
U-1a ist
B-27 prj
B-25 prj
122/1
27
21/1
20/2
P-7d
P-7c
P-6
P-4
prj
2%
0,75
5,50
PŁK 3+843,02
ŚŁK 3+854,35
KŁK 3+865,73
PŁK 3+878,81
ŚŁK 3+905,89
W km 3+856,35
a=4,33
R=300m
Tg=11,34
Sw=0,21m
PSK=22,67m
PŁK=km 3+843,02
ŚŁK=km 3+854,35
KŁK=km 3+865,73
W km 2+446,65
a=10,33
R=300m
Tg=27,12
Sw=54,09m
PSK=7,94m
PŁK=km 3+878,81
ŚŁK=km 3+905,89
KŁK=km 3+932,33
162/1
19
17/1
Lz
62,5
62,6
63,5
62,8
62,9
62,4
62,7
64,2
60,60

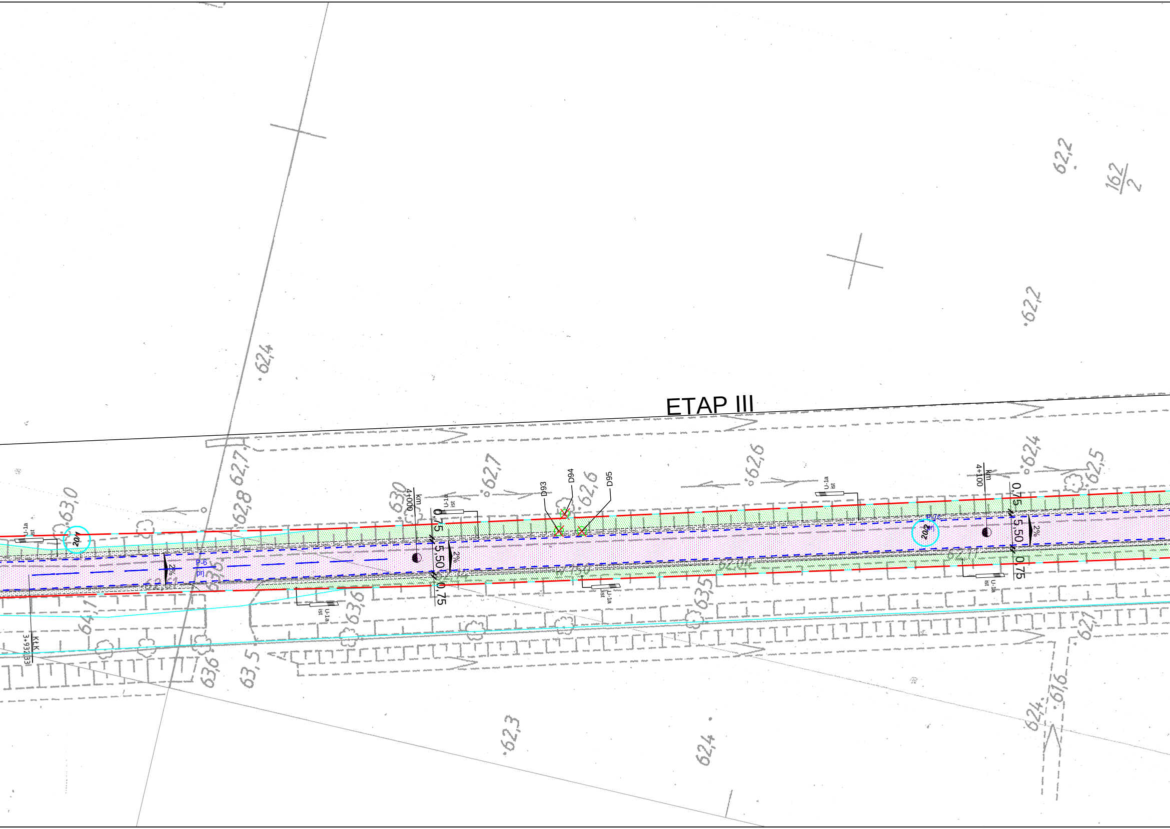
ETAP III
62,2
162/2
62,2
62,4
62,7
62,8
63,0
630
62,7
62,6
62,6
62,4
62,5
km 4+000
km 4+100
0,75
5,50
0,75
2%
P-6 prj
201
202
U-1a ist
D93
D94
D95
64,1
63,6
63,5
63,6
63,5
K1K 3+932,83
62,3
62,4
62,1
61,6
62,4

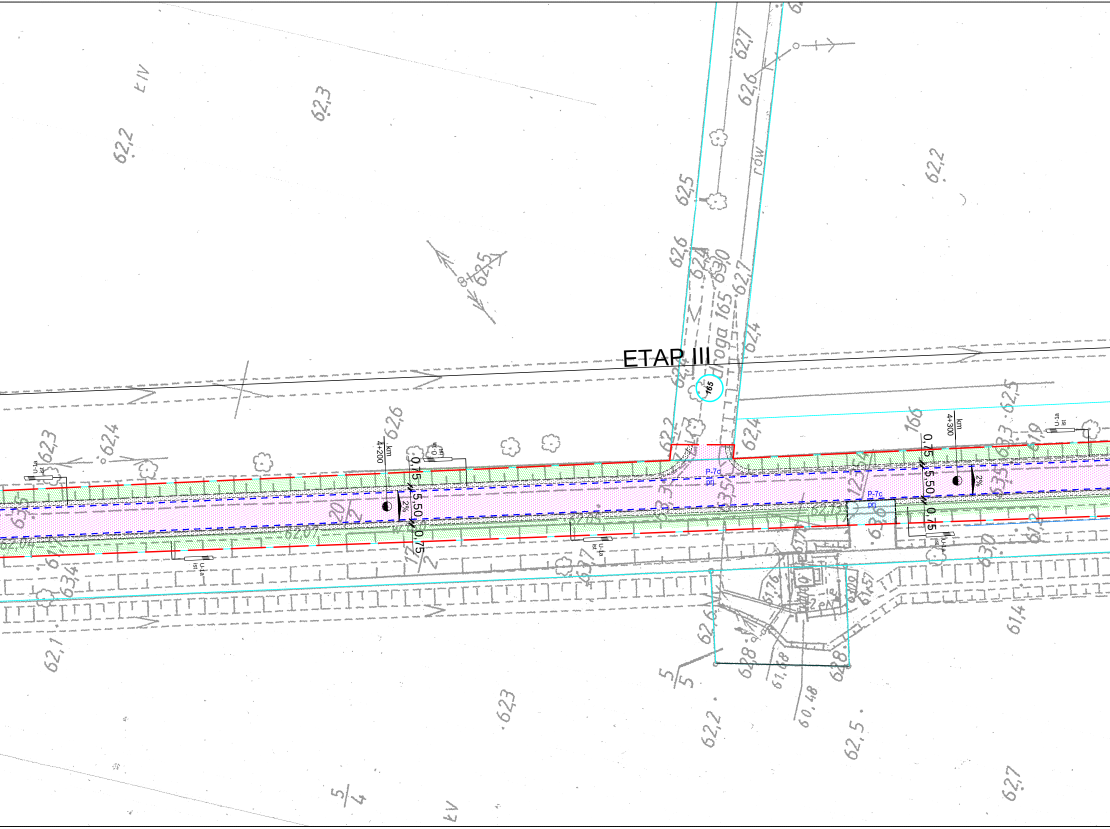
ETAP III
droga 165
165
166
rów
km 4+200
km 4+300
0,75
5,50
0,75
2%
U-1a ist
P-7c prj
62,7
62,6
62,5
62,4
62,3
62,2
62,1
62,23
61,4
60,48
5/5
5/4
Ł IV

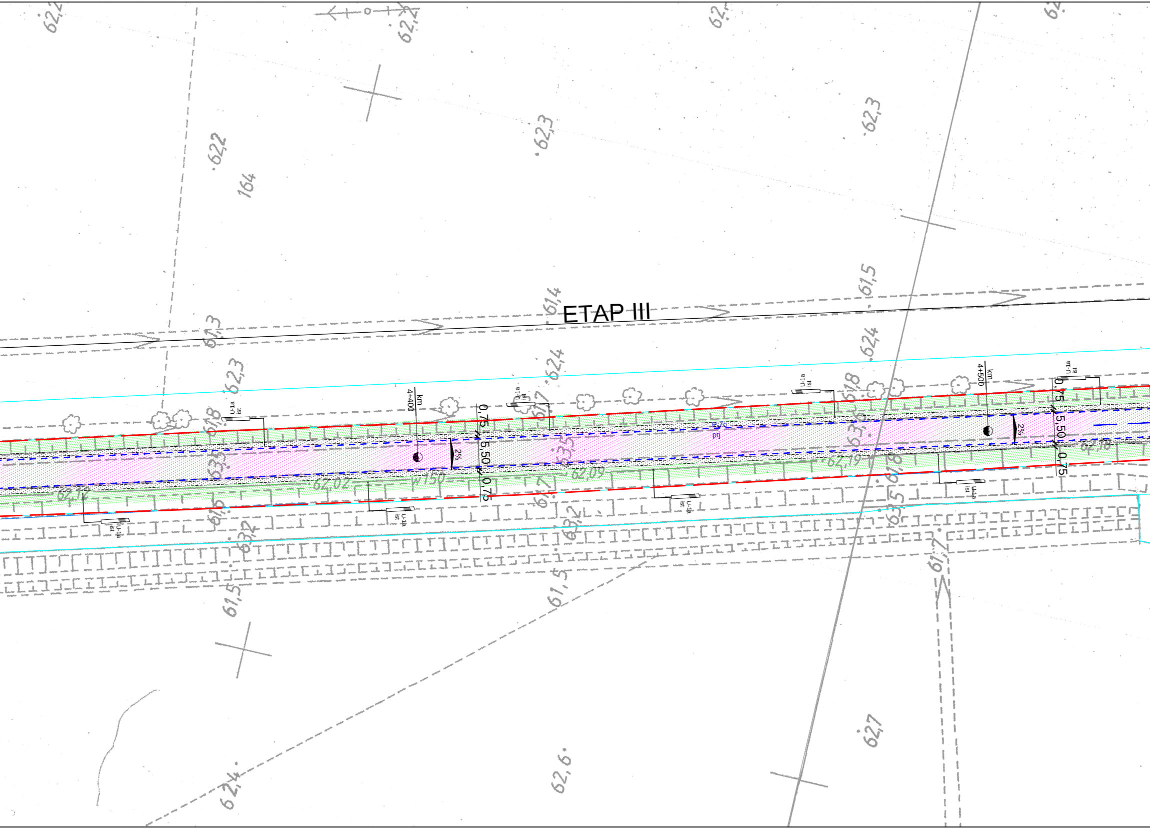
ETAP III
km
4+400
km
4+500
0,75
5,50
0,75
2%
U-1a
ist
P-7c
prj
62,02
62,09
62,19
62,18
62,12
W150
62,2
62,3
62,2
164
61,4
61,3
61,5
62,4
62,3
61,8
63,5
63,6
61,7
63,2
61,5
62,7
62,6
62,4

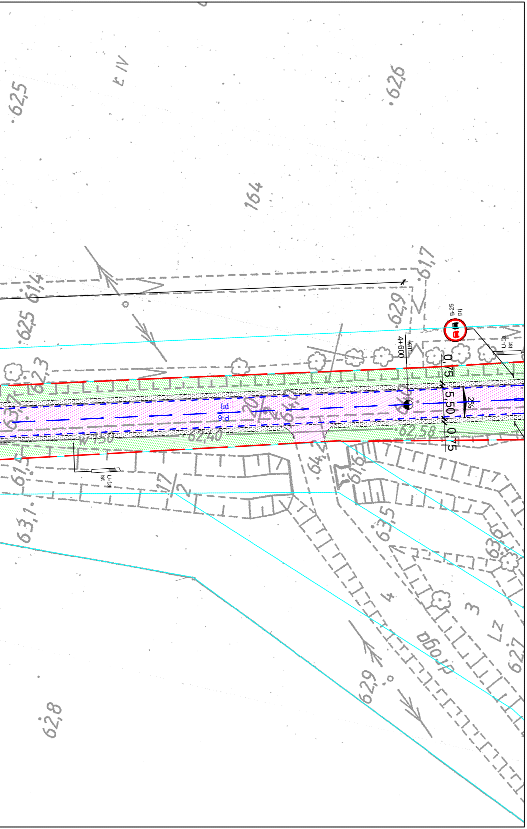
62,5
IV
62,6
164
61,7
61,4
62,5
62,9
B-25
prj
U-1a
ist
km
4+600
0,75
5,50
2%
0,75
P-6
prj
62,3
62,58
62,40
U-1a
ist
61,5
63,1
63,5
63,6
4
3
62,7
62,9
62,8

LEGENDA - SOR

- proj. bariera energochłonna (sprężysta) U-14a
- istn. bariera energochłonna (sprężysta) U-14a
- proj. bariera rurowa U-11a
- istn. bariera rurowa U-11a
- proj. oznakowanie poziome

D-6
prj
- proj. oznakowanie pionowe aktywne zasilane hybrydowo wraz z doświetleniem przejścia

- proj. oznakowanie pionowe

D-2
Ist.
- istn. oznakowanie pionowe

D-42
Ist.
- istn. oznakowanie pionowe do likwidacji

Jednostka projektowa:
"VIA 2008"
Pracownia Projektów Drogowych
Barbara Kosmacz
ul. Kasztanowa 27A, 62-066 Granowo

Zamawiający:
Powiat Grodziski
ul. Żwirki i Wigury 1
62-065 Grodzisk Wlkp.

Obiekt:
Przebudowa drogi powiatowej nr 3584P Parzeczewo - Puszczykowo - Kotusz - granica powiatu

Data:
07.2022

Nazwa rysunku:
Plan sytuacyjny

Skala:
1:500

Stadium projektu:
Projekt stałej organizacji ruchu - rysunek etapowy (eatp III)

Projektant: mgr inż. Barbara Kosmacz
Nr Uprawnień: WKP/0252/PWOD/07
Podpis:
Nr rys. 2.1

Asystent projektanta:
Adam Kosmacz