

62-067 Rakoniewice , ul. Kościelna 1
nr ewid. działki 161, obręb Rakoniewice
kat. obiektu bud. IX

granica działki

1. dawny zbiór ewangelicki -obecnie Muzeum Pożarnictwa
2. budynek wystawienniczy muzeum – parterowy
3. „ „ „ „
4. „ „ „ „
5. budynek administracyjno – biurowy – Muzeum i ROK

istniejący dostęp komunikacyjny

istniejące wejście do budynku

Leszno, lipiec 2021 r.

WARIANT I

KOLORYSTYKA - LEGENDA

PALETĘ BARW DOBRANO
WG. WZORNIKA KEIM EXCLUSIV



ELEMENTY DREWNIANE - 9590



FACHY - 9595

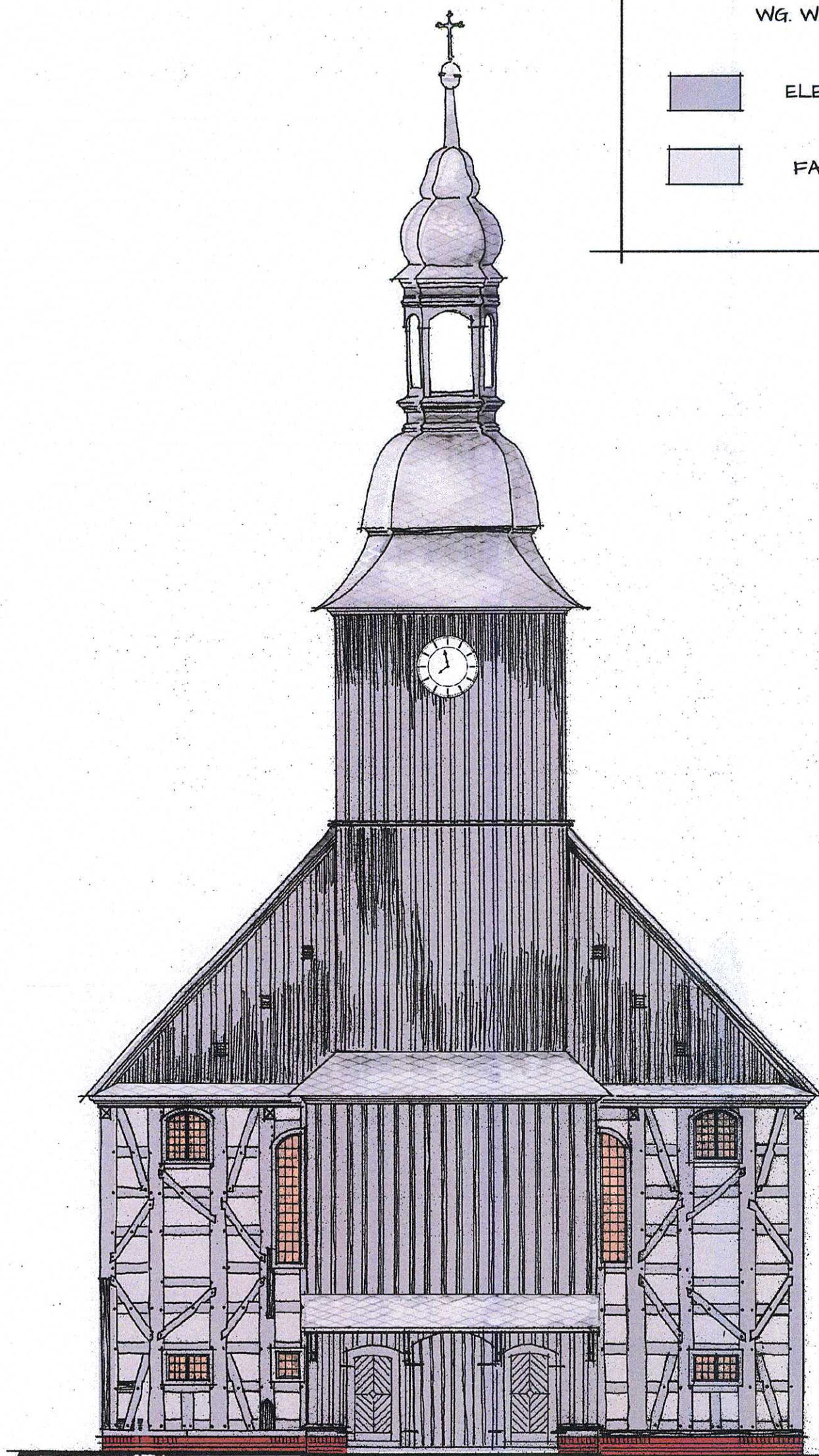

elewacja północno-zachodnia 1:1000

PRACOWNIA ARCHITEKTONICZNO-KONSERWATORSKA
Małgorzata J. Klepsch

ul. Berwińskich 12, 64-100 Leszno, tel. 65 529 29 27

Obiekt: Modernizacja elewacji dawnego zboru ewangelickiego
w Rakoniewicach

Temat: Elewacja północno-zachodnia 1:50 / rys. nr 1

Adres: 62-067 Rakoniewice, ul. Kościelna 1
nr ewid. działki 161, obręb Rakoniewice

Inwestor: Rakoniewicki Ośrodek Kultury
ul. Kościelna 1, 62-067 Rakoniewice

Projektant: Adam Chudy

mgr konserwatorstwa i zabytkoznawstwa
ul. Powstańców Śląskich 2, 64-100 Leszno, tel. 65 529 29 27
Nr ewid. upr. 158/79/Lo, 291/87/Lo, 669/85/Lo, 1343/89/Lo
Zaświadczenie PSOZ 102/4/94, 102/5/96

Opracowała: techn. arch. Małgorzata Klepsch

Leszno, lipiec 2021 r.

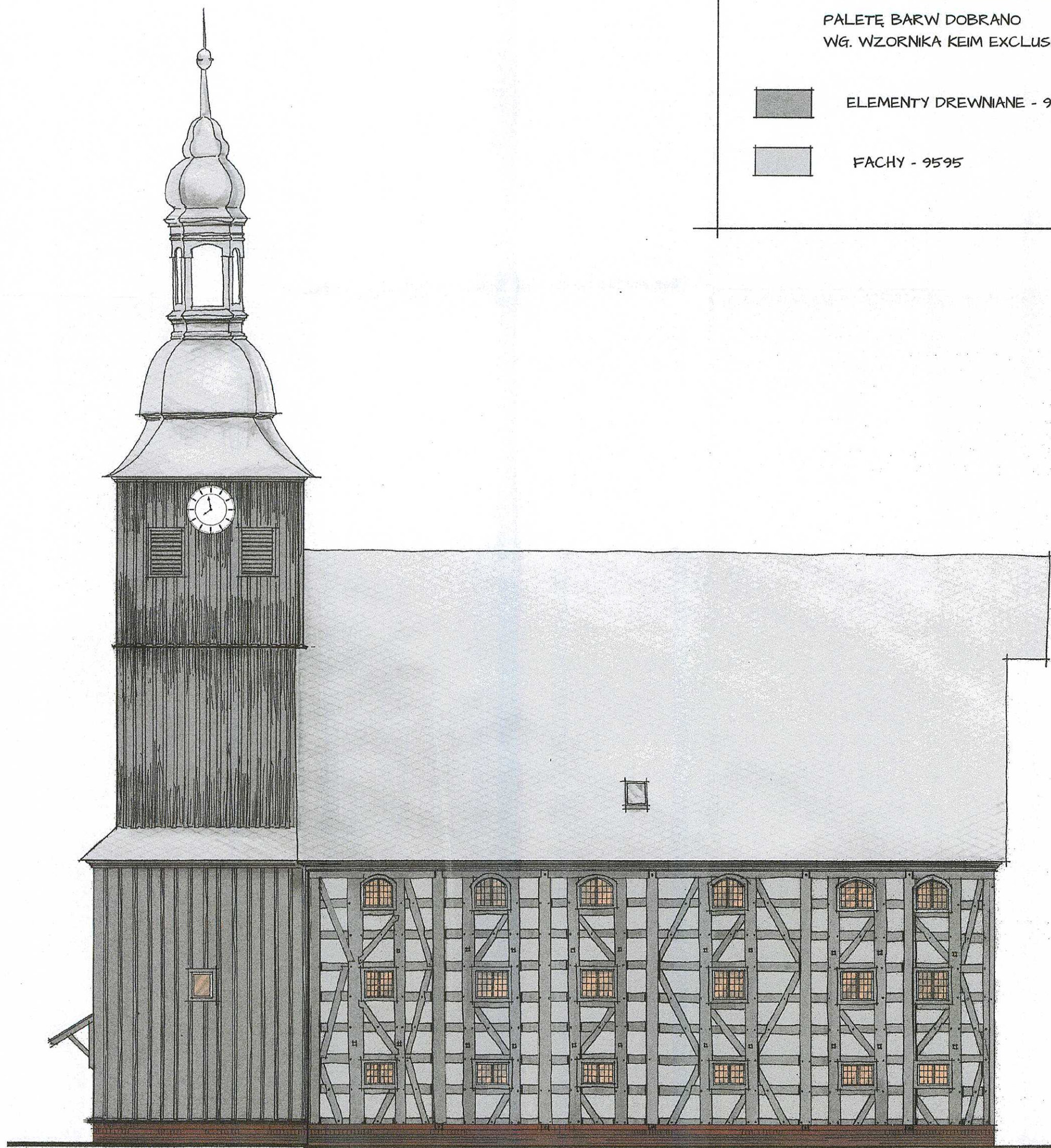

elewacja południowo-zachodnia 1:1000

WARIANT I

KOLORYSTYKA - LEGENDA

PALETĘ BARW DOBRANO
WG. WZORNIKA KEIM EXCLUSIV



ELEMENTY DREWNIANE - 9590

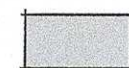

FACHY - 9595

PRACOWNIA ARCHITEKTONICZNO-KONSERWATORSKA
Małgorzata J. Klepsch
ul. Berwińskich 12, 64-100 Leszno, tel. 65 529 29 27
Obiekt: Modernizacja elewacji dawnego zboru ewangelickiego
w Rakoniewicach
Temat: Elewacja południowo-zachodnia 1:50 / rys. nr 2
Adres: 62-067 Rakoniewice, ul. Kościelna 1
nr ewid. działki 161, obręb Rakoniewice
Inwestor: Rakoniewicki Ośrodek Kultury
ul. Kościelna 1, 62-067 Rakoniewice
Projektant: Adam Chudy
mgr konserwatorstwa i zabytkoznawstwa
ul. Powstańców Śląskich 2, 64-100 Leszno, tel. 65 529 29 27
Nr ewid. upr. 158/79/Lo, 291/87/Lo, 669/85/Lo, 1343/89/Lo
Zaświadczenie PSOZ 102/4/94, 102/5/96

Opracowała: techn. arch. Małgorzata Klepsch
Leszno, lipiec 2021 r.

WARIANT I

KOLORYSTYKA - LEGENDA

PALETĘ BARW DOBRANO
WG. WZORNIKA KEIM EXCLUSIV



ELEMENTY DREWNIANE - 9590



FACHY - 9595

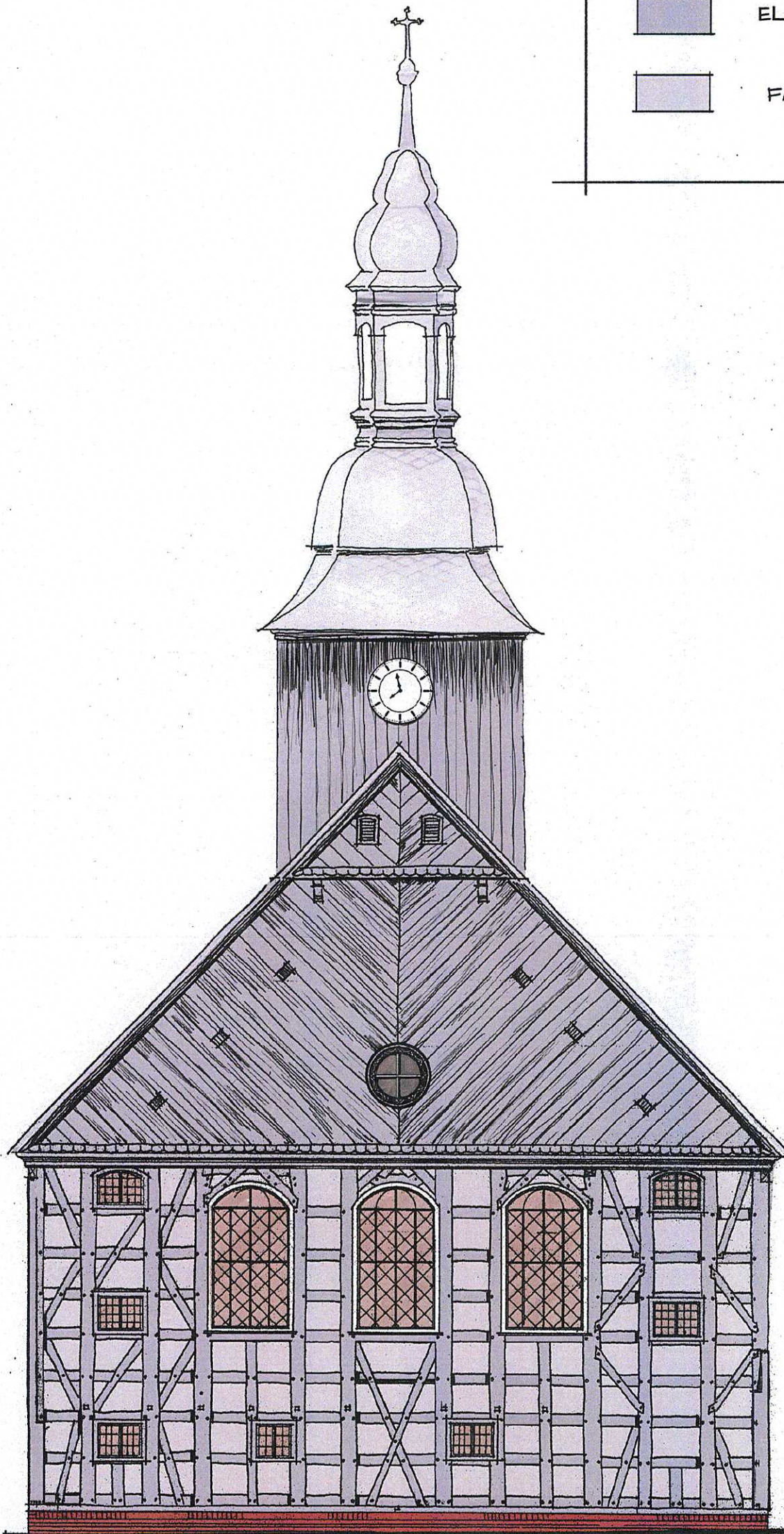

elevacja południowo-wschodnia 1:1000

PRACOWNIA ARCHITEKTONICZNO-KONSERWATORSKA
Małgorzata J. Kiepsch

ul. Berwińskich 12, 64-100 Leszno, tel. 65 529 29 27

Obiekt: Modernizacja elewacji dawnego zboru ewangelickiego
w Rakoniewicach

Temat: Elewacja południowo-wschodnia 1:50 / rys. nr 3

Adres: 62-067 Rakoniewice, ul. Kościelna 1
nr ewid. działki 161, obręb Rakoniewice

Inwestor: Rakoniewicki Ośrodek Kultury
ul. Kościelna 1, 62-067 Rakoniewice

Projektant: Adam Chudy
mgr konserwatorstwa i zabytkoznawstwa
ul. Powstańców Śląskich 2, 64-100 Leszno, tel. 65 529 29 27
Nr ewid. upr. 158/79/L.o., 291/87/L.o., 669/85/L.o., 1943/89/L.o.
Zaświadczenie PSCZ 102/4/94, 102/5/96

Opracowała: techn. arch. Małgorzata Kiepsch

Leszno, lipiec 2021 r.

WARIANT I

KOLORYSTYKA - LEGENDA

PALETĘ BARW DOBRANO
WG. WZORNIKA KEIM EXCLUSIV



ELEMENTY DREWNIANE - 9590



FACHY - 9595

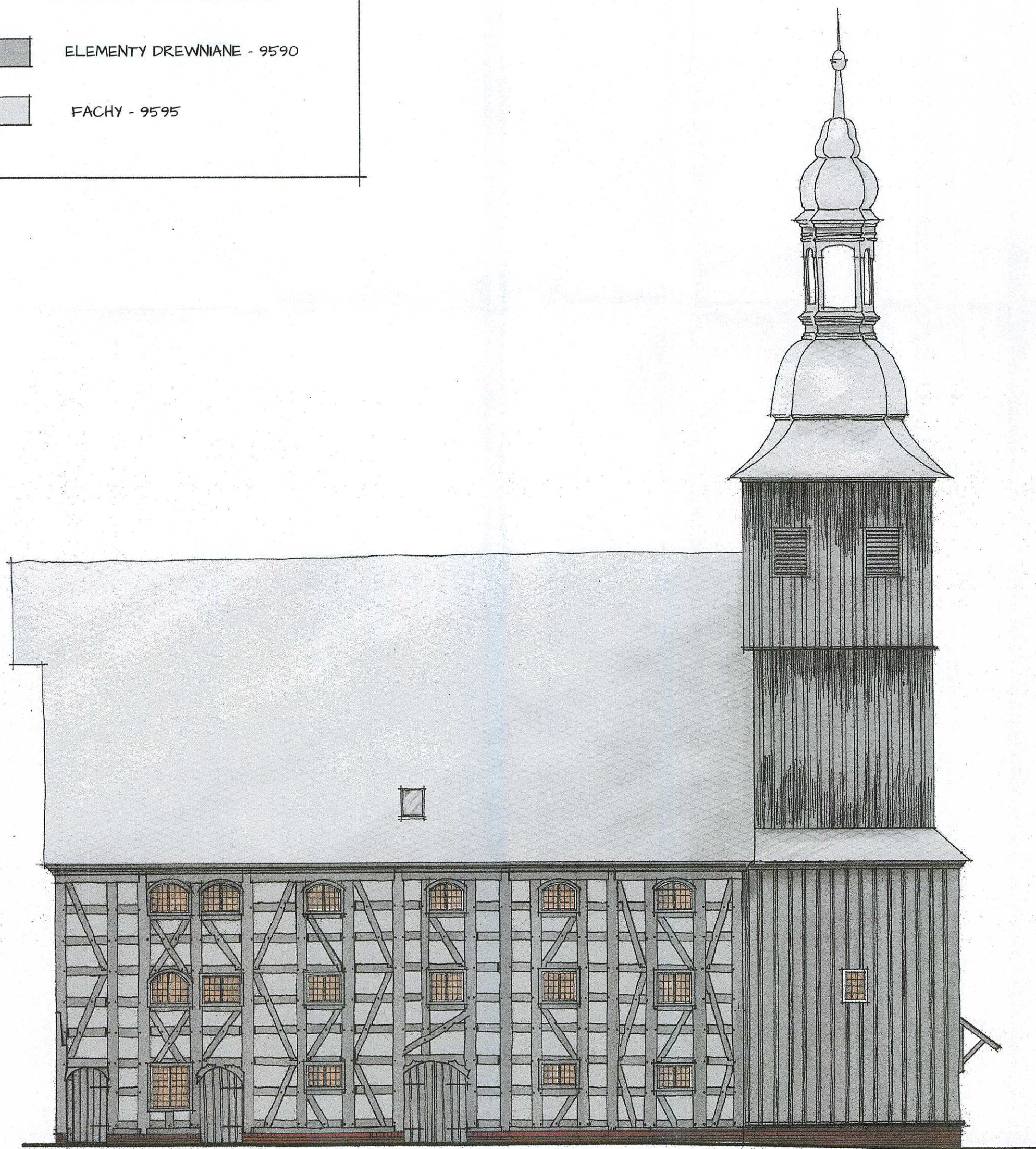

elewacja północno-wschodnia 1:1000

PRACOWNIA ARCHITEKTONICZNO - KONSERWATORSKA
Małgorzata J. Kiepsch
ul. Berwińskich 12, 64-100 Leszno, tel. 65 529 29 27
Objekt: Modernizacja elewacji dawnego zboru ewangelickiego
w Rakoniewicach
Temat: Elewacja północno-wschodnia 1:50 / rys. nr 4
Adres: 62-067 Rakoniewice, ul. Kościelna 1
nr ewid. działki 161, obręb Rakoniewice
Inwestor: Rakoniewicki Ośrodek Kultury
ul. Kościelna 1, 62-067 Rakoniewice
Projektant: Adam Chudy
mgr konserwatorstwa i zabytkoznawstwa
ul. Powstańców Śląskich 2, 64-100 Leszno, tel. 65 529 29 27
Nr ewid. upr. 158/79/Lo, 291/87/Lo, 669/85/Lo, 1343/89/Lo
Zaświadczenie PSOZ 102/4/94, 102/5/96

Opracowała: techn. arch. Małgorzata Kiepsch

Leszno, lipiec 2021 r.

WARIANT 2

KOLORYSTYKA - LEGENDA

PALETĘ BARW DOBRANO
WG. WZORNIKA KEIM EXCLUSIV



ELEMENTY DREWNIANE - 9582



FACHY - 9595

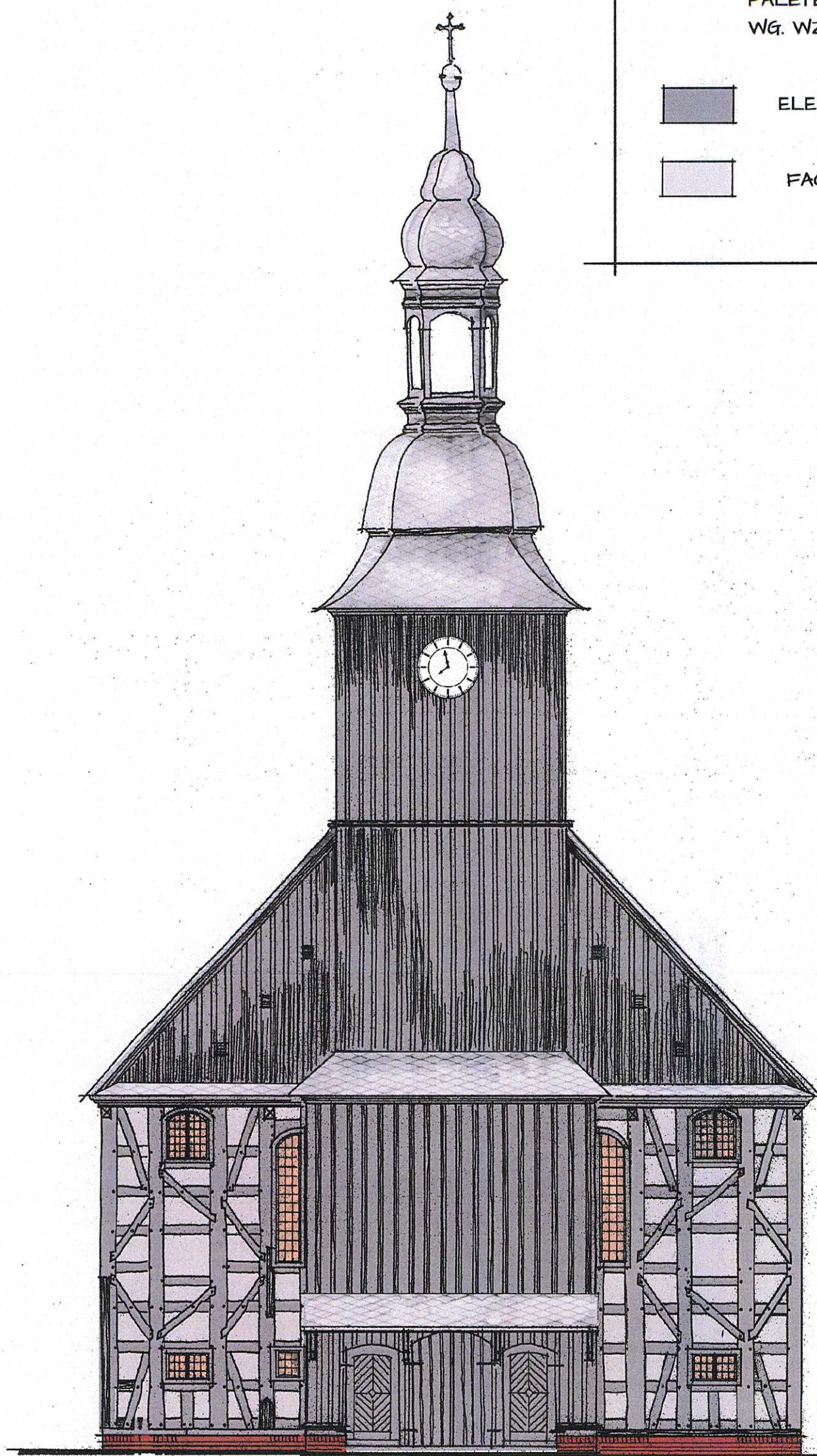

elewacja północno-zachodnia 1:1000

PRACOWNIA ARCHITEKTONICZNO-KONSERWATORSKA

Małgorzata J. Klepsch

ul. Berwińskich 12, 64-100 Leszno, tel. 65 529 29 27

Obiekt: Modernizacja elewacji dawnego zboru ewangelickiego
w Rakoniewicach

Temat: Elewacja północno-zachodnia 1:50 / rys. nr 1 A

Adres: 62-067 Rakoniewice, ul. Kościelna 1
nr ewid. działki 161, obręb Rakoniewice

Inwestor: Rakoniewicki Ośrodek Kultury
ul. Kościelna 1, 62-067 Rakoniewice

Projektant: Adam Chudy

mgr konserwatorstwa i zabytkoznawstwa
ul. Powstańców Śląskich 2, 64-100 Leszno, tel. 65 529 29 27
Nr ewid. upr. 158/79/Lo, 291/87/Lo, 669/83/Lo, 1343/89/Lo
Zaświadczenie PSOZ 102/4/94, 102/5/96

Opracowała: techn. arch. Małgorzata Klepsch

Leszno, lipiec 2021 r.

WARIANT 2

KOLORYSTYKA - LEGENDA

PALETĘ BARW DOBRANO
WG. WZORNIKA KEIM EXCLUSIV



ELEMENTY DREWNIANE - 9582



FACHY - 9595



elevacja południowo-zachodnia 1:1000

PRACOWNIA ARCHITEKTONICZNO-KONSERWATORSKA
Małgorzata J. Klepsch
ul. Berwińskich 12, 64-100 Leszno, tel. 65 529 29 27
Obiekt: Modernizacja elewacji dawnego zboru ewangelickiego
w Rakoniewicach
Temat: Elewacja południowo-zachodnia 1:50 / rys. nr 2 A
Adres: 62-067 Rakoniewice, ul. Kościelna 1
nr ewid. działki 161, obręb Rakoniewice
Inwestor: Rakoniewicki Ośrodek Kultury
ul. Kościelna 1, 62-067 Rakoniewice
Projektant: Adam Chudy
mgr konserwatorstwa i zabytkoznawstwa
ul. Powstańców Śląskich 2, 64-100 Leszno, tel. 65 529 29 27
Nr ewid. upr. 158/79/Lo, 291/87/Lo, 669/85/Lo, 1343/89/Lo
Zaświadczenie PSOZ 102/4/94, 102/5/96

Opracowała: techn. arch. Małgorzata Klepsch
Leszno, lipiec 2021 r.

WARIANT 2

KOLORYSTYKA - LEGENDA

PALETĘ BARW DOBRANO
WG. WZORNIKA KEIM EXCLUSIV



ELEMENTY DREWNIANE - 9582

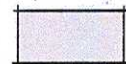

FACHY - 9595

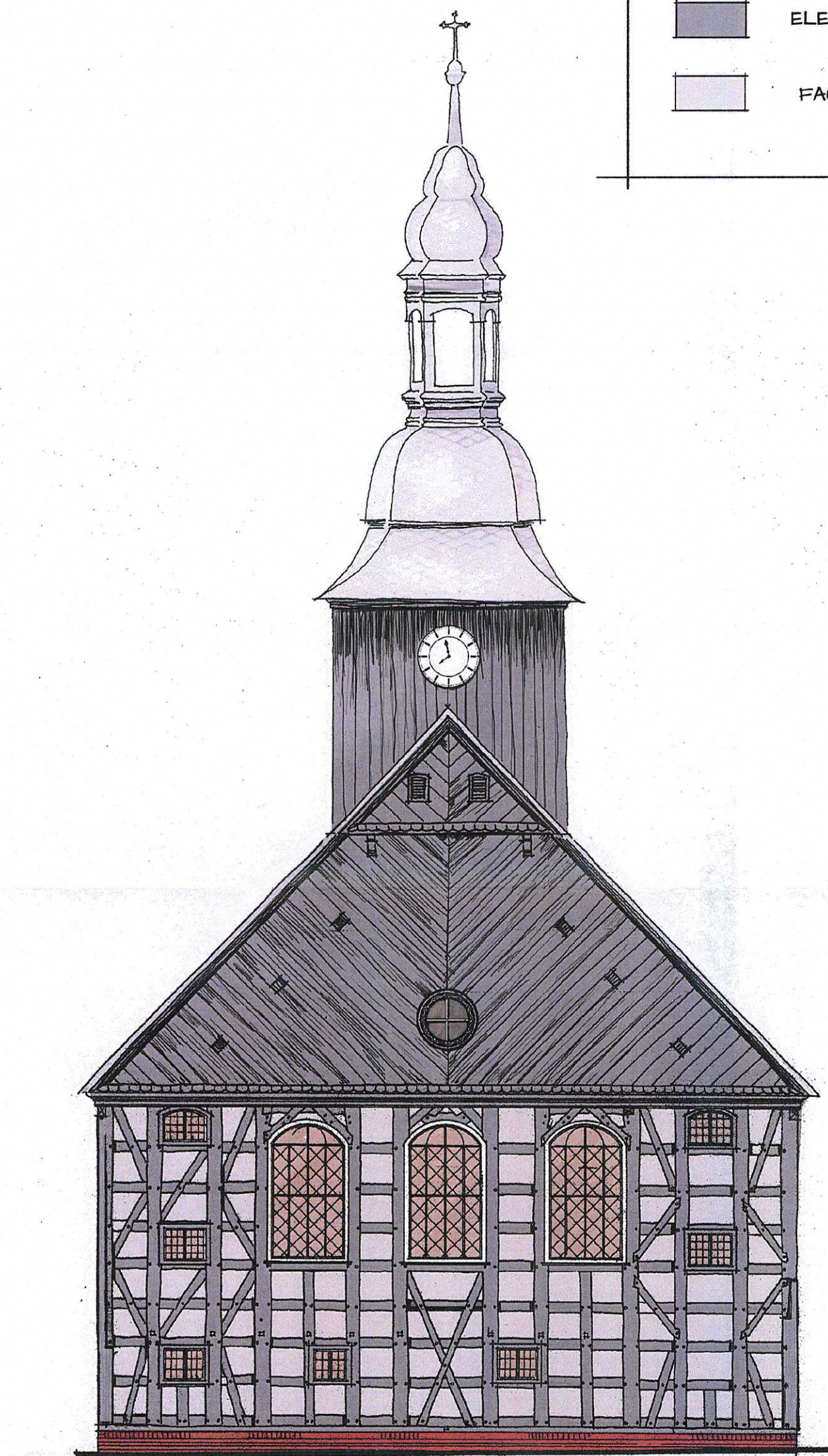

elewacja południowo-wschodnia 1:1000

PRACOWNIA ARCHITEKTONICZNO-KONSERWATORSKA
Małgorzata J. Kiepsch

ul. Berwińskich 12, 64-100 Leszno, tel. 65 529 29 27

Obiekt: Modernizacja elewacji dawnego zboru ewangelickiego
w Rakoniewicach

Temat: Elewacja południowo-wschodnia 1:50 / rys. nr 3-A

Adres: 62-067 Rakoniewice, ul. Kościelna 1
nr ewid. działki 161, obręb Rakoniewice

Inwestor: Rakoniewicki Ośrodek Kultury
ul. Kościelna 1, 62-067 Rakoniewice

Projektant: Adam Chudy

mgr konserwatorstwa i zabytkoznawstwa
ul. Powstańców Śląskich 2, 64-100 Leszno, tel. 65 529 29 27
Nr ewid. upr. 158/79/L.o., 291/87/L.o., 669/85/L.o., 1243/89/L.o.
Zaświadczenie PSOZ 102/4/94, 102/5/96

Opracowała: techn. arch. Małgorzata Kiepsch

Leszno, lipiec 2021 r.

WARIANT 2

KOLORYSTYKA - LEGENDA

PALETĘ BARW DOBRANO
WG. WZORNIKA KEIM EXCLUSIV



ELEMENTY DREWNIANE - 9582



FACHY - 9595

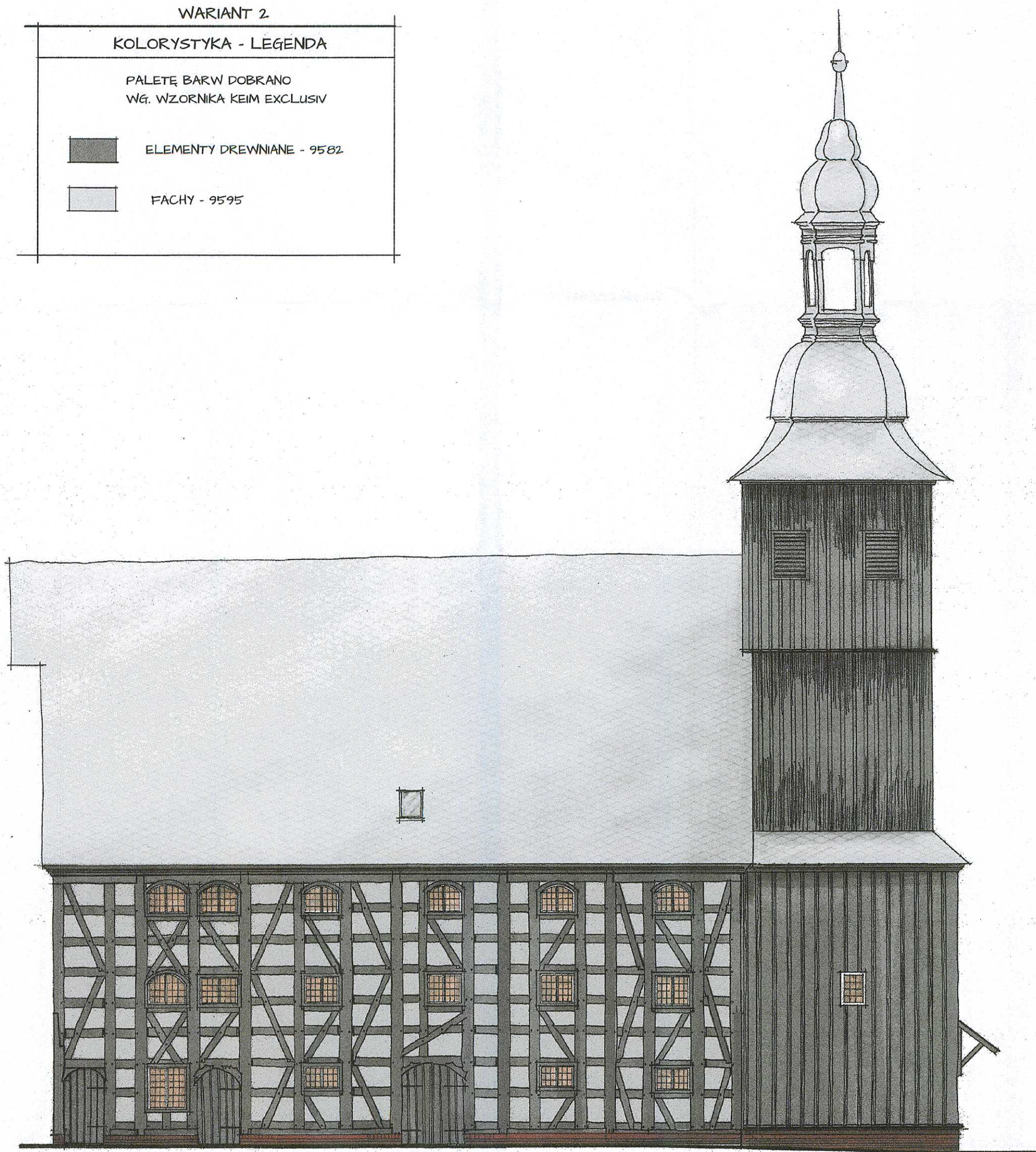

elewacja północno-wschodnia 1:1000

PRACOWNIA ARCHITEKTONICZNO-KONSERWATORSKA
Małgorzata J. Kiepsch

ul. Berwińskich 12, 64-100 Leszno, tel. 65 529 29 27

Obiekt: Modernizacja elewacji dawnego zboru ewangelickiego
w Rakoniewicach

Temat: Elewacja północno-wschodnia 1:50 / rys. nr 4

Adres: 62-067 Rakoniewice, ul. Kościelna 1
nr ewid. działki 161, obręb Rakoniewice

Inwestor: Rakoniewicki Ośrodek Kultury
ul. Kościelna 1, 62-067 Rakoniewice

Projektant: Adam Chudy

mgr konserwatorstwa i zabytkoznawstwa

ul. Powstańców Śląskich 2, 64-100 Leszno, tel. 65 529 29 27

Nr ewid. 158/79/Lo, 291/87/Lo, 669/85/Lo, 1343/89/Lo

Zaświadczenie PSOZ 102/4/94, 102/5/96

Opracowała: techn. arch. Małgorzata Kiepsch

Leszno, lipiec 2021 r.

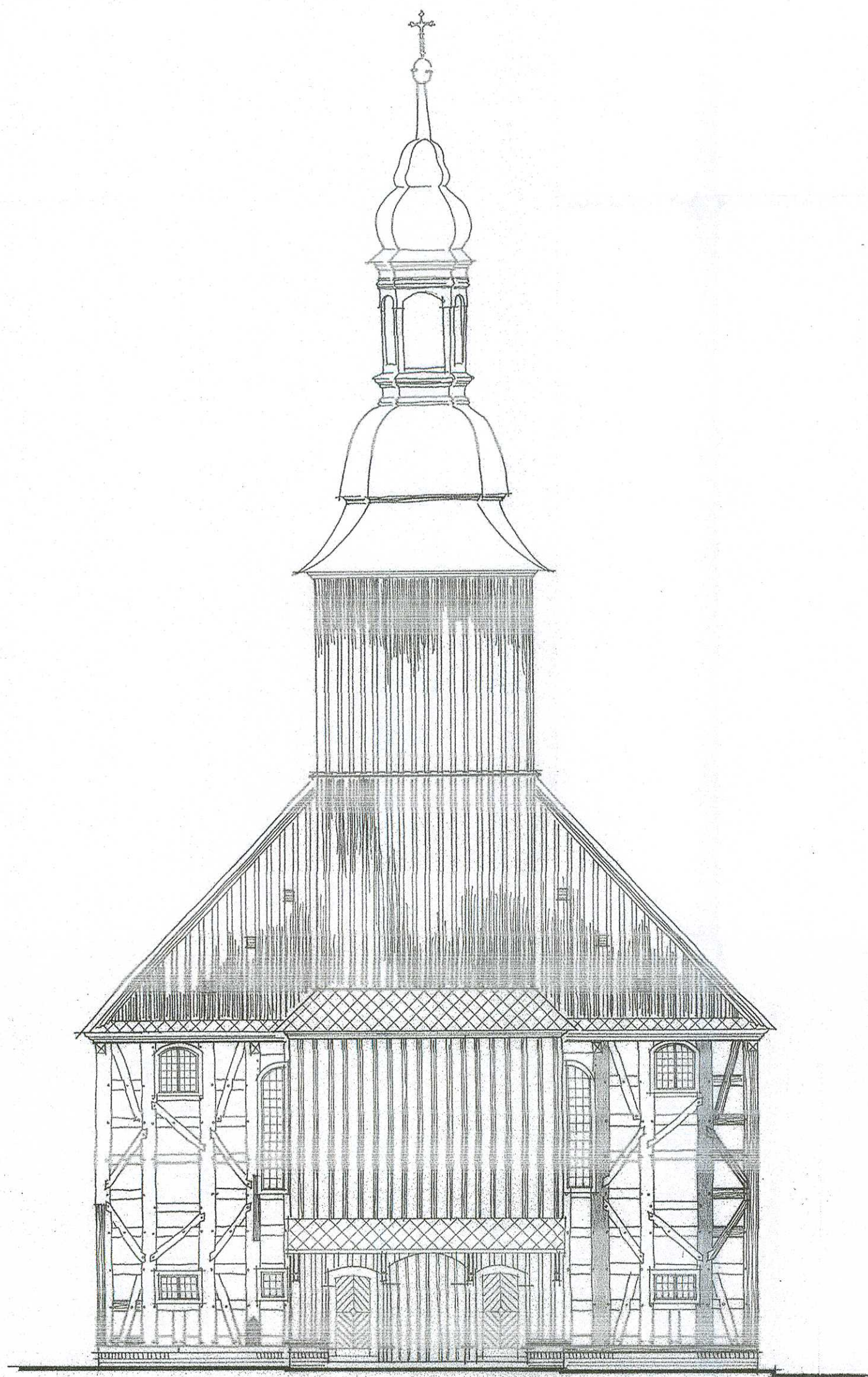

elewacja północno-zachodnia 1/100

OZNACZENIA :



ELEMENTY ISTN.



PROJ. NAPRAWY



PROJ. WZMOCNIENIA
/ ŻYWIŃCE /

PRACOWNIA ARCHITEKTONICZNO - KONSERWATORSKA
Małgorzata J. Kiepsch

ul. Berwińskich 12, 64-100 Leszno, tel. 65 529 29 27

Obiekt : Modernizacja elewacji dawnego zboru ewangelickiego
w Rakoniewicach

Temat : Elewacja północno - zachodnia
- wzmocnienia, naprawy 1:100 / rys. nr 5

Adres : 62-067 Rakoniewice, ul. Kościelna 1
nr ewid. działki 161, obręb Rakoniewice

Inwestor : Rakoniewicki Ośrodek Kultury
ul. Kościelna 1, 62-067 Rakoniewice

Projektant : Adam Chudy

mgr konserwatorstwa i zabytkoznawstwa
ul. Powstańców Śląskich 2, 64-100 Leszno, tel. 65 529 29 27
Nr ewid. upr. 158/79/Lo, 291/87/Lo, 669/85/Lo, 1343/89/Lo
Zaświadczenie PSOZ 102/4/94, 102/5/96

Opracowała : techn. arch. Małgorzata Kiepsch

Leszno, lipiec 2021 r.

OZNACZENIA :

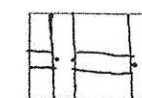

ELEMENTY ISTN.



PROJ. NAPRAWY



PROJ. WZMOCNIENIA
/ ŻYWICE /

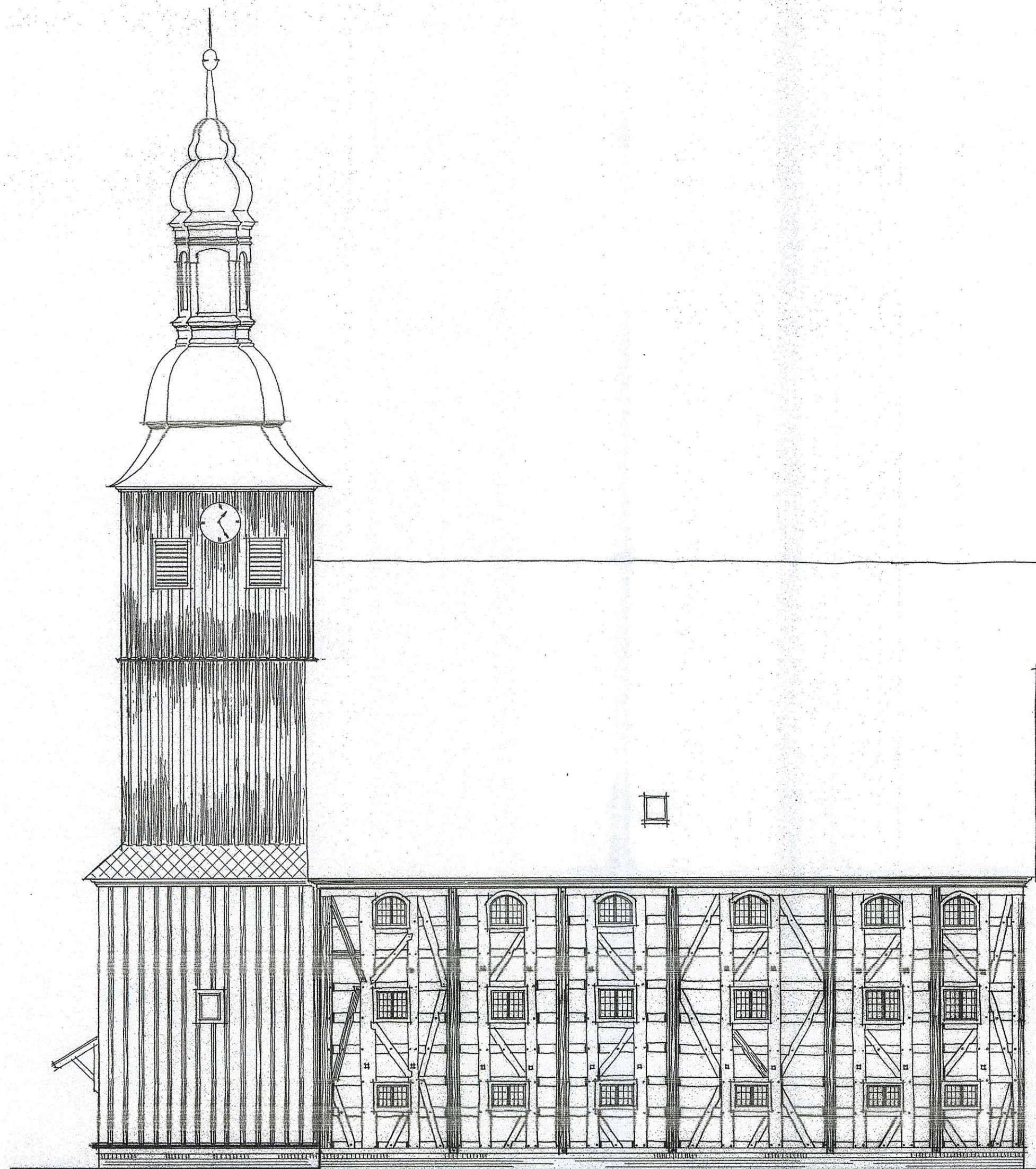

elewacja południowo-zachodnia 1:100

PRACOWNIA ARCHITEKTONICZNO – KONSERWATORSKA

Małgorzata J. Kiepsch

ul. Berwińskich 12, 64 – 100 Leszno, tel. 65 529 29 27

Obiekt : Modernizacja elewacji dawnego zboru ewangelickiego
w Rakoniewicach

Temat : Elewacja południowo – zachodnia
- wzmocnienia , naprawy 1:100 / rys. nr 6

Adres : 62-067 Rakoniewice , ul. Kościelna 1
nr ewid. działki 161, obręb Rakoniewice

Inwestor : Rakoniewicki Ośrodek Kultury
ul. Kościelna 1 , 62-067 Rakoniewice

Projektant : Adam Chudy

mgr konserwatorstwa i zabytkoznawstwa
ul. Powstańców Śląskich 2 , 64-100 Leszno, tel. 65 529 29 27
Nr ewid. upr. 158/79/Lo , 291/87/Lo , 669/85/Lo , 1343/89/Lo
Zaświadczenie PSOZ 102/4/94 , 102/5/96

Opracowała : techn. arch. Małgorzata Kiepsch

Leszno , lipiec 2021 r.

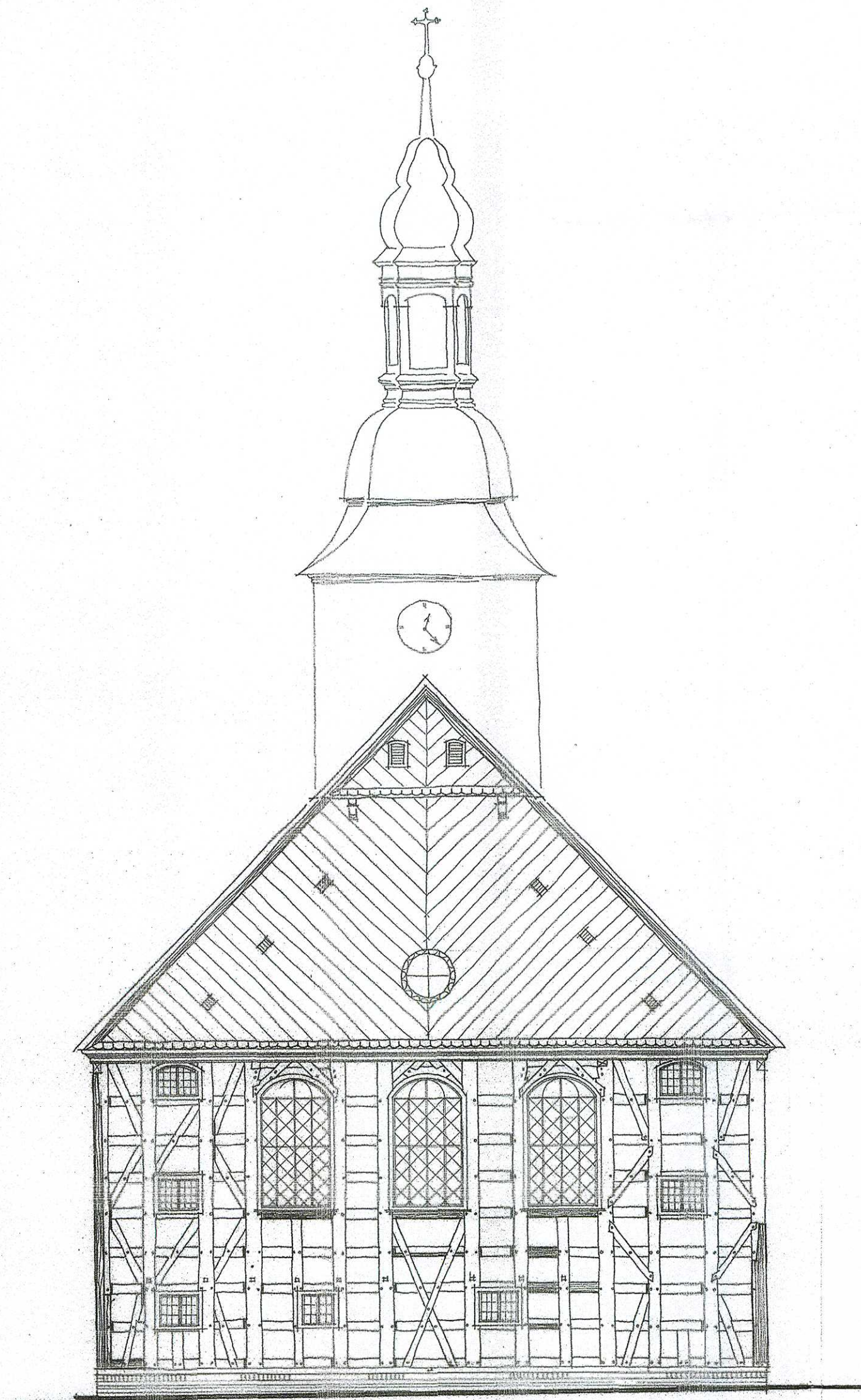

elewacja południowo-wschodnia 1:100

OZNACZENIA :

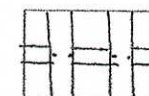

ELEMENTY ISTN.



PROJ. NAPRAWY



PROJ. WZMOCNIENIA
IZYWNICEI

PRACOWNIA ARCHITEKTONICZNO – KONSERWATORSKA

Małgorzata J. Kiepsch

ul. Berwińskich 12, 64 – 100 Leszno, tel. 65 529 29 27

Obiekt : Modernizacja elewacji dawnego zboru ewangelickiego
w Rakoniewicach

Temat : Elewacja południowo – wschodnia
- wzmocnienia, naprawy 1:100 / rys. nr 7

Adres : 62-067 Rakoniewice, ul. Kościelna 1
nr ewid. działki 161, obręb Rakoniewice

Inwestor : Rakoniewicki Ośrodek Kultury
ul. Kościelna 1, 62-067 Rakoniewice

Projektant : Adam Chudy

mgr konserwatorstwa i zabytkoznawstwa
ul. Powstańców Śląskich 2, 64-100 Leszno, tel. 65 529 29 27
Nr ewid. upr. 158/79/Lo, 291/87/Lo, 669/85/Lo, 1343/89/Lo
Zaświadczenie PSOZ 102/4/94, 102/5/96

Opracowała : techn. arch. Małgorzata Kiepsch

Leszno, lipiec 2021 r.

OZNACZENIA :

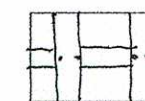

ELEMENTY ISTN.

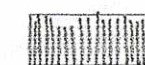

PROJ. NAPRAWY



PROJ. WZMOCNIENIA
I ŻYWI CE /

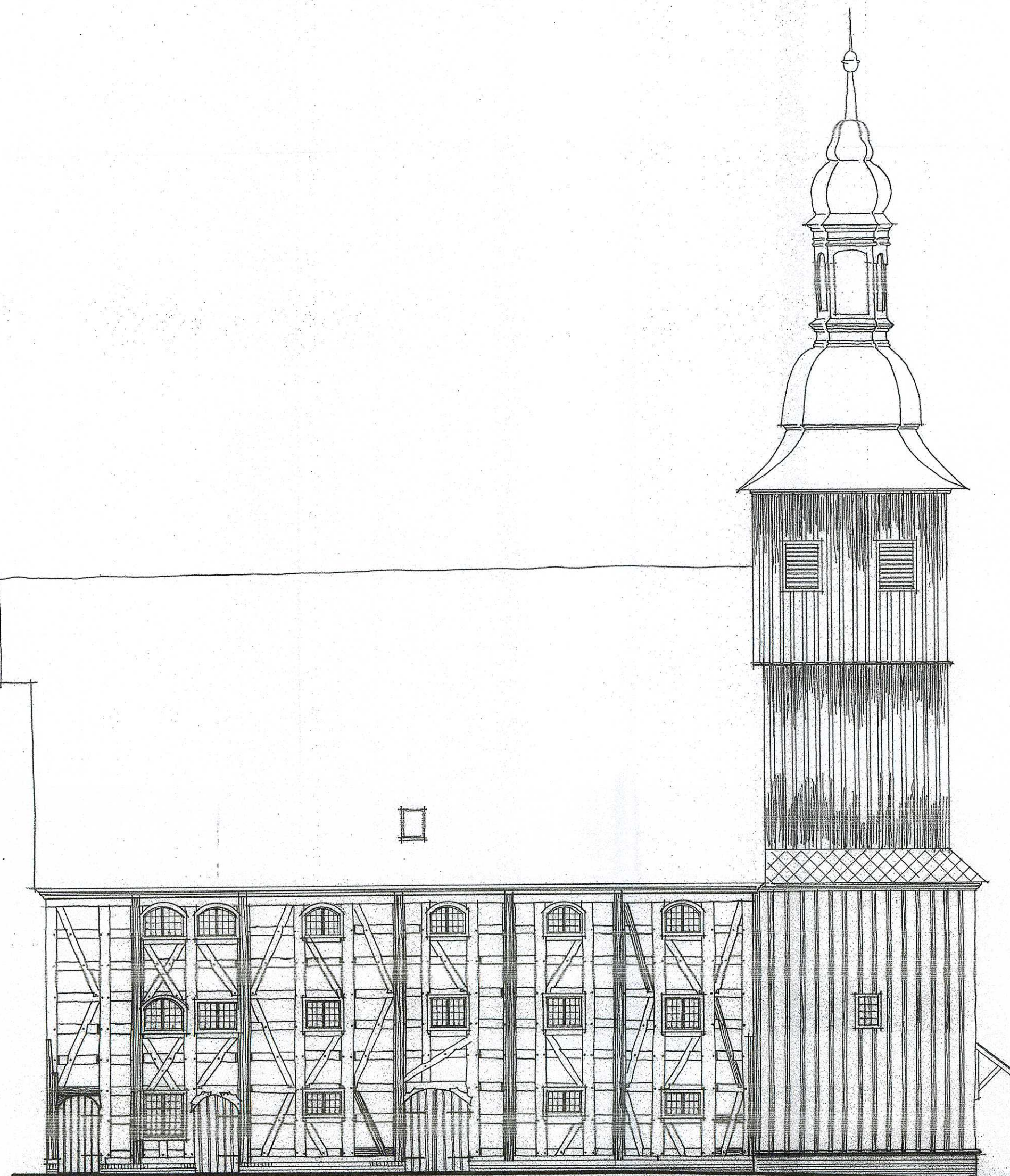

elewacja północno-wschodnia 1:100

PRACOWNIA ARCHITEKTONICZNO – KONSERWATORSKA
Małgorzata J. Kiepsch

ul. Berwińskich 12, 64-100 Leszno, tel. 65 529 29 27

Obiekt : Modernizacja elewacji dawnego zboru ewangelickiego
w Rakoniewicach

Temat : Elewacja północno – wschodnia
- wzmocnienia , naprawy 1:100 / rys. nr 8

Adres : 62-067 Rakoniewice , ul. Kościelna 1
nr ewid. działki 161, obręb Rakoniewice

Inwestor : Rakoniewicki Ośrodek Kultury
ul. Kościelna 1 , 62-067 Rakoniewice

Projektant : Adam Chudy

mgr konserwatorstwa i zabytkoznawstwa
ul. Powstańców Śląskich 2 , 64-100 Leszno , tel. 65 529 29 27
Nr ewid.upr. 158/79/Lo , 291/87/Lo , 669/85/Lo , 1343/89/Lo
Zaświadczenie PSOZ 102/4/94 , 102/5/96

Opracowała : techn. arch. Małgorzata Kiepsch

Leszno , lipiec 2021 r.

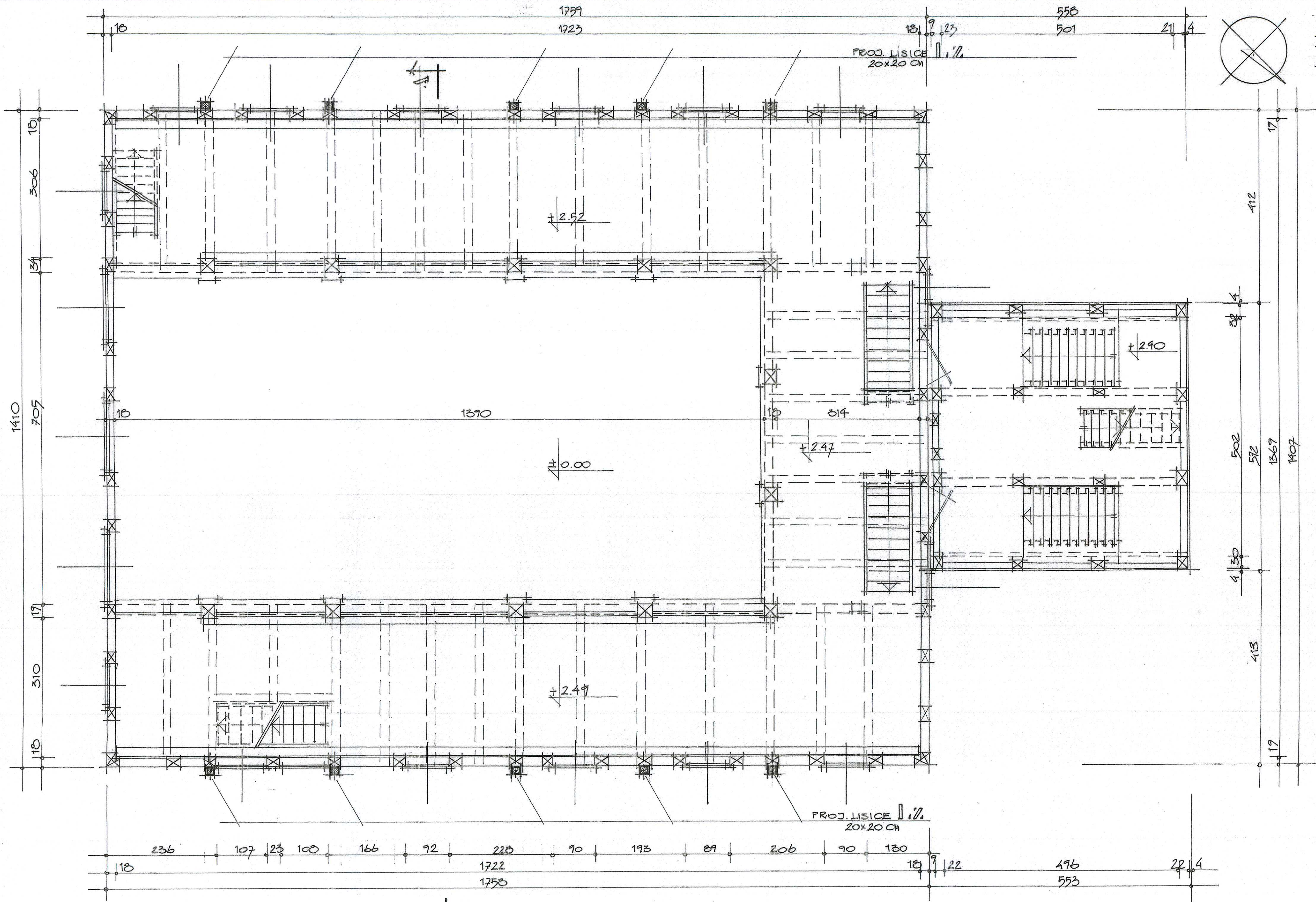

OZNACZENIA:
 [Symbol] ELEMENTY ISTN.
 [Symbol] ELEMENTY PROJ.

RZUT EMPOR
 1-go piętra
 1:50

PRACOWNIA ARCHITEKTONICZNO-KONSERWATORSKA
 Małgorzata J. Kiepsch

ul. Berwińskich 12 - 64 - 100 Leszno, tel. 65 529 29 27

Obiekt: Modernizacja elewacji dawnego zboru ewangelickiego w Rakoniewicach

Temat: Rzut empor 1 - piętra 1:50 / rys. nr 10
 Adres: 62-067 Rakoniewice, ul. Kościelna 1
 nr ewid. działki 161, obręb Rakoniewice

Inwestor: Rakoniewicki Ośrodek Kultury
 ul. Kościelna 1, 62-067 Rakoniewice

Projektant: Adam Chudy

mgr konserwatorstwa i zabytkoznawstwa
 ul. Powstańców Śląskich 2, 64-100 Leszno, tel. 65 529 29 27
 Nr ewid. upr. 158/79/Lo, 291/87/Lo, 669/85/Lo, 134/99/Lo
 Zaświadczenie PSOZ 102/4/94, 102/5/96

Opracowała: techn. arch. Małgorzata Kiepsch

Leszno, lipiec 2021 r.

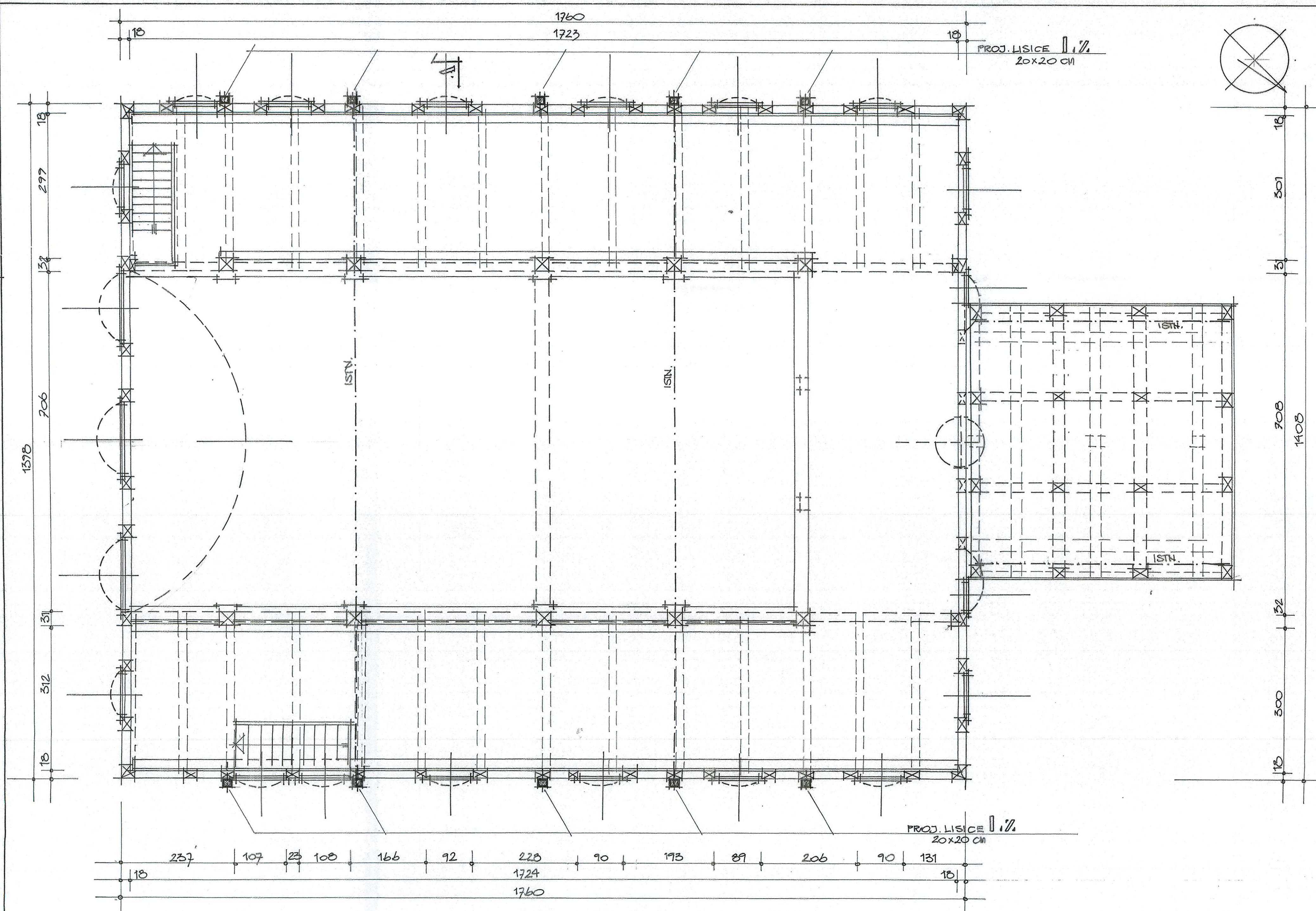

OZNACZENIA
ELEMENTY ISTN.
ELEMENTY PROJ.

RZUT' EMPOR
II-go piętra
1:500

PRACOWNIA ARCHITEKTONICZNO - KONSERWATORSKA
Małgorzata J. Kiepsch
ul. Berwińskich 12, 64-100 Leszno, tel. 65 529 29 27
Objekt: Modernizacja elewacji dawnego zboru ewangelickiego w Rakoniewicach
Temat: Rzut empor II - piętra 1:50 / rys. nr 11
Adres: 62-067 Rakoniewice, ul. Kościelna 1
nr ewid. działki 161, obręb Rakoniewice
Inwestor: Rakoniewicki Ośrodek Kultury
ul. Kościelna 1, 62-067 Rakoniewice
Projektant: Adam Chudy
mgr konserwatorstwa i zabytkoznawstwa
ul. Powstańców Śląskich 2, 64-100 Leszno, tel. 65 529 29 27
Nr ewid. upr. 158/79/L.o., 291/87/L.o., 669/85/L.o., 1343/89/L.o.
Zaświadczenie PSOZ 102/4/94, 102/5/96

Opracowała: techn. arch. Małgorzata Kiepsch
Leszno, lipiec 2021 r.

1.1

PROJ. LISICE 1.1%
20x20 cm

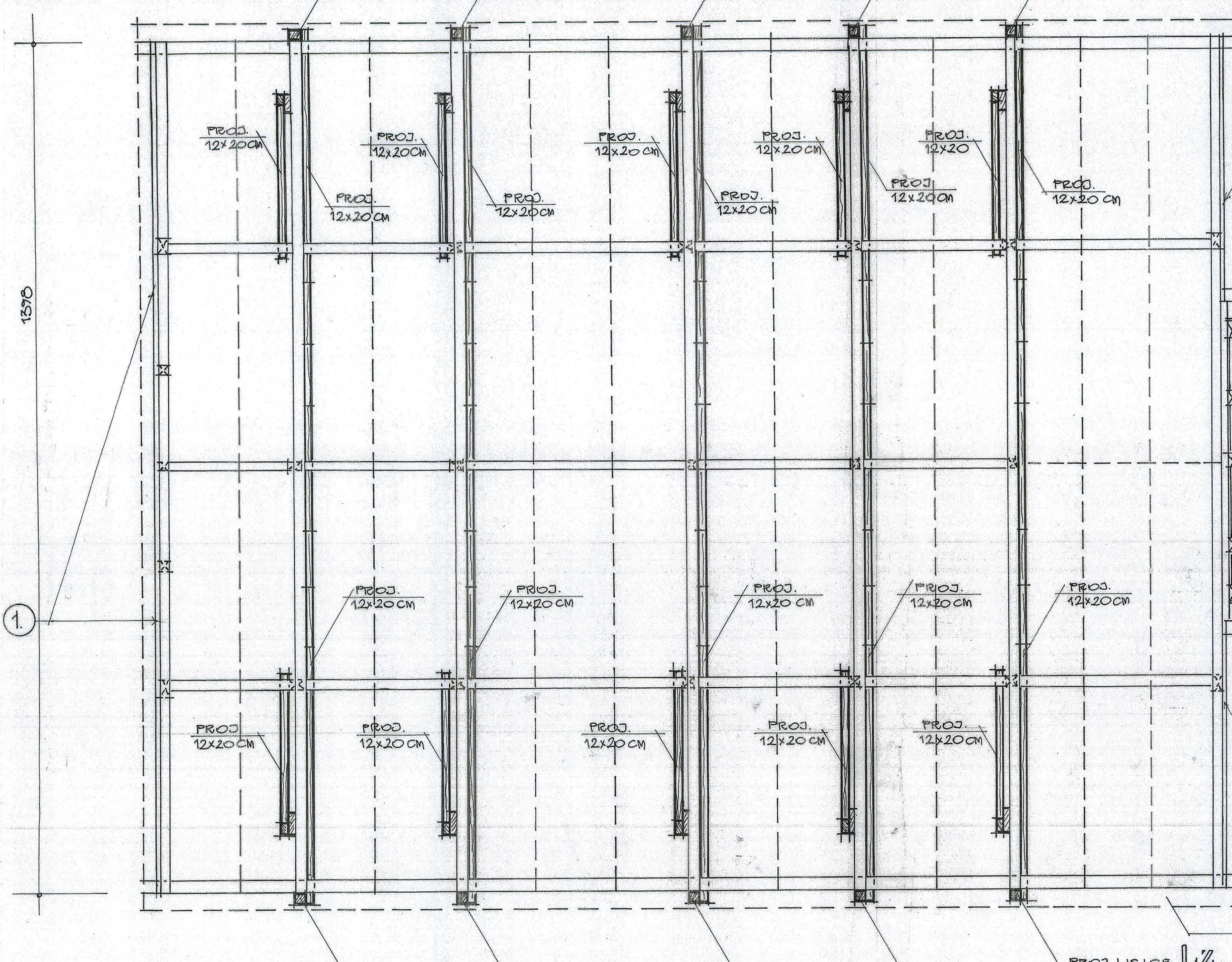

OSZALOWANIE DO WYMIANY
DESKI GR. 5 cm, SZER. 20÷25 cm
LISTWY NAKRYWAJĄCE STYKI
WG DETALU

OSZALOWANIE DO WYMIANY
DESKI GR. 5 cm, SZER. 20÷25 cm
LISTWY NAKRYWAJĄCE
WG RYS. DETALU

GZYMS CA 50%
DO WYMIANY

PROJ. LISICE 1.1%
20x20 cm

UWAGA:

1. Istniejące oszalowanie pozostawić. Brzegi desek wzmocnić żywicą AIDOLEPOX| HOLZVERFESTIGUNG. Od strony poddasza styki desek nakryć listwami o przekroju poprzecznym 3x9cm. Impregnacja: MYCETOX B + HOLZPROF.
 2. Gzyms do wymiany po konsultacji z projektantem po ustawieniu rusztowania. Konsultacje dotyczyć będą również gzymsu nad korpusem.
- Szczegóły połączeń elementów projektowanych z istniejącymi wg detali- przekrój 1-1

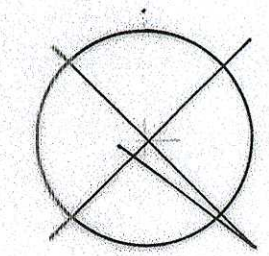

RZUT
WIĘZBY DACHOWEJ
1:50
projektowane usztywnienia

OZNACZENIA:
ELEMENTY ISTN.
ELEMENTY PROJEKT.

GZYMS DO WYMIANY 2.

PRACOWNIA ARCHITEKTONICZNO-KONSERWATORSKA
Małgorzata J. Kiepsch
ul. Berwińskich 12, 64-100 Leszno, tel. 65 529 29 27
Obiekt: Modernizacja elewacji dawnego zboru ewangelickiego w Rakoniewicach
Temat: Rzut więźby dachu - proj. usztywnienia 1:50 / rys. nr 12
Adres: 62-067 Rakoniewice, ul. Kościelna 1, nr ewid. działki 161, obręb Rakoniewice
Inwestor: Rakoniewicki Ośrodek Kultury, ul. Kościelna 1, 62-067 Rakoniewice
Projektant: Adam Chudy
mgr konserwatorstwa i zabytkoznawstwa
ul. Powstańców Śląskich 2, 64-100 Leszno, tel. 65 529 29 27
Nr ewid. upr. 158/79/Lo, 291/87/Lo, 669/85/Lo, 1343/89/Lo
Zaświadczenie PSOZ 102/4/94, 102/5/96

Opracowała: techn. arch. Małgorzata Kiepsch
Leszno, lipiec 2021 r.

OZNACZENIA

 ELEMENTY ISTN.

 ELEMENTY PROJEKT.

"A" ORYGINALNE SZALOWANIE SZCZYTU OD WNETRZA OBLISTWOWAĆ NA STYKACH LISTWAMI O PRZĘKROJU 10x2,5 CM. MURSZ NA STYKACH DESEK PRZED LISTWOWANIEM ZAIMPREGNOWAĆ PREPARATEM AIDOL EPOXI - HOLZVERFESTIGUNG

"B" OSZALOWANIE ISTN. ZDEMONTOWAĆ NOWE DESKOWANIE LISTWOWANE. DESKI GR. 3 CM, SZER. 25 CM, LISTWA O PRZĘKROJU 2,5x9 CM. SPĄZOWANA

"C" WYMIANA KONSTRUKCJI DĄSZKÓW PULPITOWYCH M/KONDYGNACJAMI WIEŻY WG RYS. DETALU. OSZALOWANIE FOND DĄSEK GR. 2,5 CM, SZER. 25 CM, LISTWOWANIE J/W.

PROFILE NOWYCH GZYMSÓW ODWZOROWAĆ Z ELEM. ISTN. ZACHOWANYCH

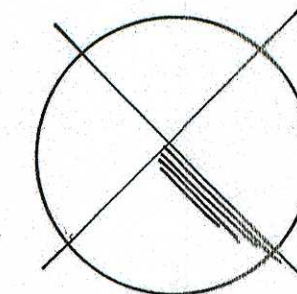

PRZEWIDYWANA WYMIANA GZYMSU

PRZEWIDYWANA WYMIANA GZYMSU

PROJ. 10x20 CM
+WKRETY CIESIEL. Ø10.
L=220MM, CO 50 CM

PROJ. 10x20 CM
+WKRETY CIES. Ø10/220
CO 50 CM

PROJ. 10x20 CM
+WKRETY CIES. Ø10
L=220MM CO 50 CM

PROJ. NAKŁADKI 2/7x16 CM
SKRĘCANIE NA WKRETY Ø
L=250

PROJ. NAKŁADKI 2/7x16 CM
SKRĘCANIE NA WKRETY Ø
L=250

PROJ. 10x20 CM
+WKRETY CIES. Ø10/220
W ROZSTAWIE 190 CM

6xØ1

PROJ. 10x10

PROJ. 7x14 CM
WG DETALU

PROJ.
10x10 CM

"C"

RZUT WIEŻYBY DACHU

1:500

projektowane

wzmocnienia

PRACOWNIA ARCHITEKTONICZNO-KONSERWATORSKA
Małgorzata J. Kiepsch

ul. Berwińskich 12, 64-100 Leszno, tel. 65 529 29 27

Obiekt: Modernizacja elewacji dawnego zboru ewangelickiego w Rakoniewicach

Temat: Rzut więźby dachu - projektowane wzmocnienia 1:50 / rys. nr 13

Adres: 62-067 Rakoniewice, ul. Kościelna 1
nr ewid. działki 161, obręb Rakoniewice

Inwestor: Rakoniewicki Ośrodek Kultury
ul. Kościelna 1, 62-067 Rakoniewice

Projektant: Adam Chudy
mgr konserwatorstwa i zabytkoznawstwa
ul. Powstańców Śląskich 2, 64-100 Leszno, tel. 65 529 29 27
Nr ewid. upr. 158/79/Lo, 291/7/1Lo, 669/85/Lo, 1243/89/Lo
Zaświadczenie PSOZ 102/4/94, 102/5/96

Opracowała: techn. arch. Małgorzata Kiepsch

Leszno, lipiec 2021 r.

1412

1754

493



54

PROPONOWANA WYMIANA GZYMSU
PO WSTAŁENIACH ROBOCZYCH
Z PROJEKTANTEM

PRZEWIDYWANA
WYMIANA GZYMSU

ISTN.	BLACHA CYNK. W KARO	
	PAPA	
	DESKI	GR. ~ 3cm
	KĄTY 5x6 cm	5cm
	KROKWE 18x20	20cm

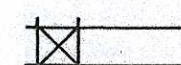
OZNACZENIA

-  ELEMENTY ISTN.
-  ELEMENTY PROJ.

WAGA

- PROJ. WSZTYWNIENIE KONSTRUKCJI W OSIACH WIĄZARÓW PEŁNYCH WG RYS. SZCZEGÓŁOWEGO-PRZĘKRÓJ 1-1
- PROJ. LISICE SKRĘCANE Z ISTN. SKUPAMI SZACHULCĄ NA ŚRUBY M-18 Z PODKŁ. $\phi 50 \times 5$ MM ROZSTAW ŚRUB ~ 80 CM.
- WEWN. LISICE 18x18 CM / W PARTII PARTERU SKRĘCĄC Z LISICAMI ZEWN. DETAL LISICY WEWN. PARTERU WG RYS. SZCZEGÓŁOWEGO
- PRZED PRZYSTĄPIENIEM DO ROBÓT WYMIARY SPRAWDZIĆ NA BUDOWIE

PRZĘKRÓJ A-A 1:50

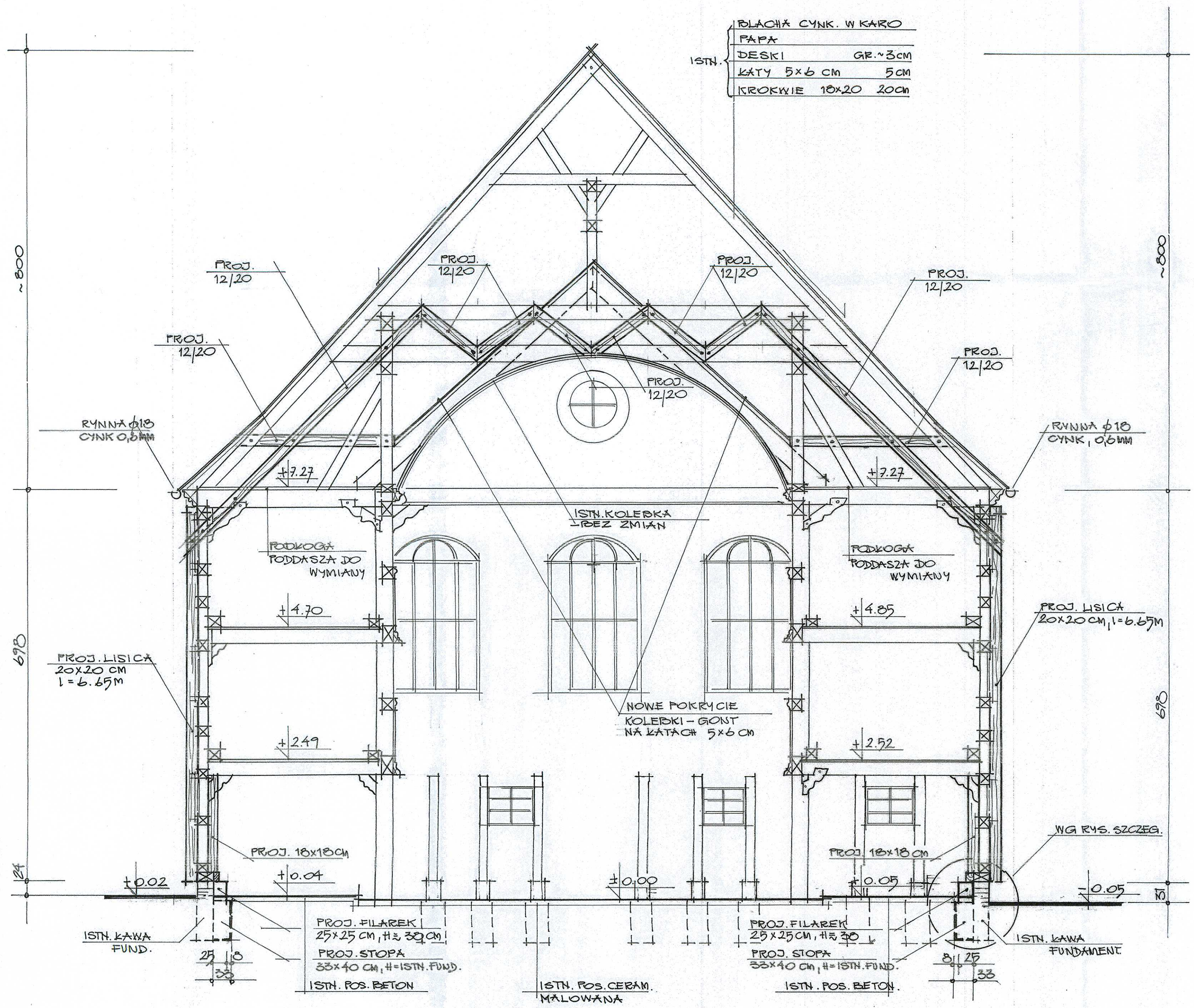

PRACOWNIA ARCHITEKTONICZNO-KONSERWATORSKA

Małgorzata J. Kiepsch
 ul. Berwińskich 12, 64-100 Leszno, tel. 65 529 29 27
 Obiekt: Modernizacja elewacji dawnego zboru ewangelickiego w Rakoniewicach
 Temat: Przekrój A-A 1:50 / rys. nr 14
 Adres: 62-067 Rakoniewice, ul. Kościelna 1
 nr ewid. działki 161, obręb Rakoniewice
 Inwestor: Rakoniewicki Ośrodek Kultury
 ul. Kościelna 1, 62-067 Rakoniewice
 Projektant: Adam Chudy
 mgr konserwatorstwa i zabytkoznawstwa
 ul. Powstańców Śląskich 2, 64-100 Leszno, tel. 65 529 29 27
 Nr ewid. upr. 158/79/Lo, 291/87/Lo, 669/85/Lo, 1343/89/Lo
 Zaświadczenie PSOZ 102/4/94, 102/5/96

Opracowała: techn. arch. Małgorzata Kiepsch

Leszno, lipiec 2021 r.