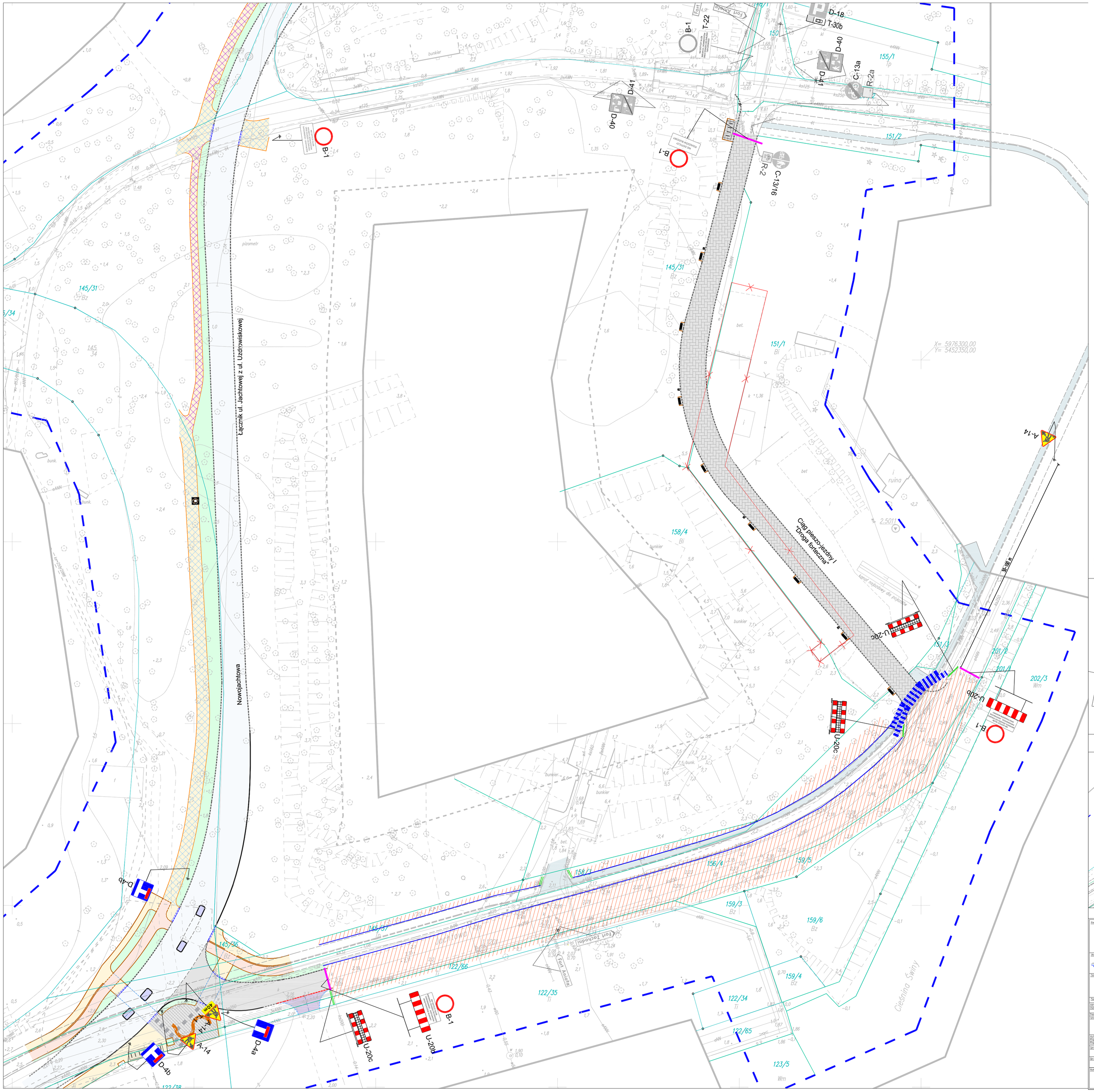

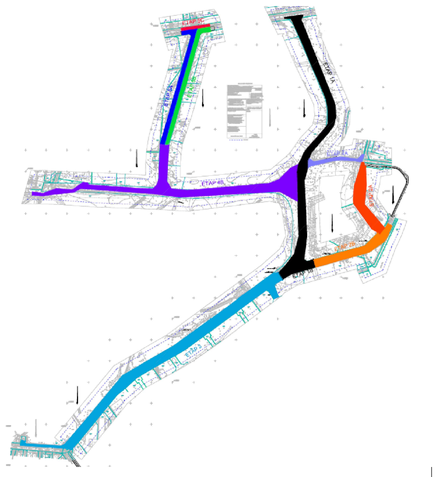

- Istniejące oznakowanie poziome
- B-1 - Istniejące oznakowanie pionowe do pozostawienia
- A-14 - Projektowane oznakowanie pionowe
- Zapora drogowa podwójna U-20c
- Zapora drogowa U-20a
- Zapora drogowa U-20b
- Siatka (plac budowy należy szczelnie ogrodzić siatką)
- Kładka U-28/ wygrodzone przejście, przejazd rowerowy o s

PO WYKONANIU ETAPU 1A I ETAPU 1B ISTNIEJĄCY ZNAK D-4a NA WLOCIE UL. JACHTOWEJ PRZY SKRZYŻOWANIU Z UL. ROGOZIŃSKIEGO I MIESZKA I DO LIKWIDACJI. NALEŻY ZMONTOWAĆ NOWY ZESTAW ZNAKÓW D-4 PRZY SKRZYŻOWANIU UL. JACHTOWEJ I UL. NOWOJACHTOWEJ ZGODNIE Z ETAPEM IIA.

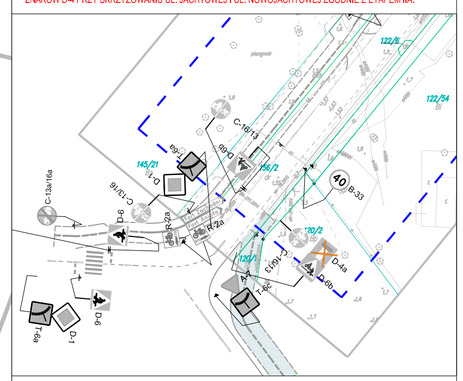

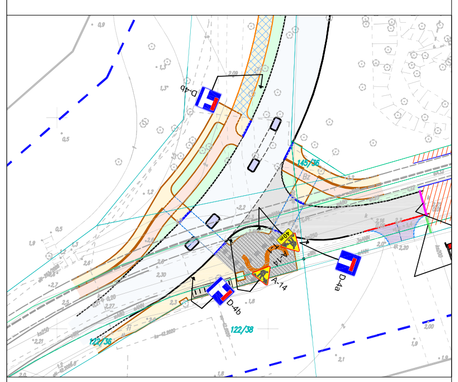

Inwestor:	PREZYDENT MIASTA ŚWINOUJŚCIE ul. Wojska Polskiego 1/5 72-600 Świnoujście		
Jednostka projektowa:	BIURO PROJEKTÓW DROGOWYCH DOMINIK LIAKOS	ul. Niemierzyńska 24/1 71-436 Szczecin liakos.bpd@gmail.com	507 316 126 881 316 126
Temat:	Przebudowa ulicy Jachtowej, ul. Zdrojowej, Alei Bukowej, budowa ul. Nowojachtowej i Drogi Fortecznej w Świnoujściu		
Fazę: PROJEKT BUDOWLANY - PROJEKT TECHNICZNY	Branża: DROGOWA		Nr projektu: 09/2023
Adres inwestycji:	Świnoujście, ul. Jachtowa, ul. Zdrojowa		
Tytuł rysunku:	CZASOWA ORGANIZACJA RUCHU - ETAP 2B - UL. JACHTOWA 06KDD		
Autor Projektu Projektant:	mgr inż. Dominik Liakos	Nr uprawnień: ZAP/0114/POOD/07	Podpis:
Sprawdzający:		Nr uprawnień:	Podpis:
Opracowanie:	mgr inż. Paulina Liakos	-	Podpis:
Numer zebrany: WIM/130/2017	Data: 06.2023	Skala: 1 : 500	Nr rys.: COR/2B