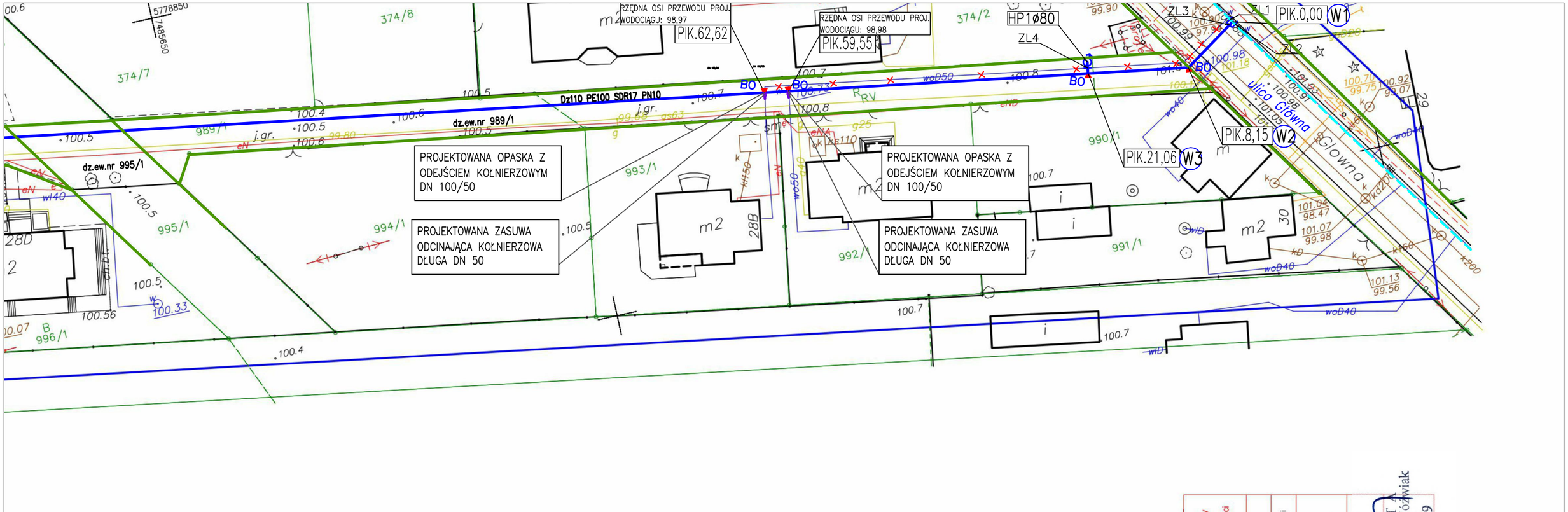

LEGENDA:

- PROJ. SIEĆ WODOCIĄGOWA Z PE100RC SDR17 PN10 DZ110
- ISTN. SIEĆ WODOCIĄGOWA
- GRANICE DZIAŁKI
- ISTNIEJĄCE PRZYŁĄCZE WODY DO UNIECZYNNIENIA
- BO — PROJ. BLOK OPOROWY
- HYDRANT PODZIEMNY HP DN80
- ZL — ZASUWA ŻELIWNA DN100 / DN80

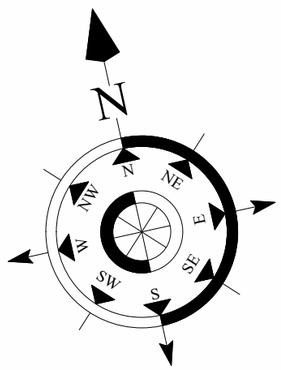

Jednostka projektowa:

Projektowanie Instalacji Sanitarnych

Małgorzata Szeliga
ul. J. Nowaka Jeziorańskiego 47/81
03-982 Warszawa
tel.737 341 979
email:kontakt@wpwinstalacje.pl

Inwestor: GMINA MICHAŁOWICE Z SIEDZIBĄ W REGUŁACH
ALEJA POWSTAŃCÓW WARSZAWY 1
05-816 MICHAŁOWICE

Adres: NOWA WIEŚ, DROGA BOCZNA OD UL.GŁÓWNEJ DZ. EW. NR 448, 989/1, 995/1, 1006 OBR. 0007 NOWA WIEŚ GM. MICHAŁOWICE

Temat: PROJEKT PRZEPIĘCIA ISTNIEJĄCYCH PRZYŁĄCZY WODY W DRODZE BOCZNEJ DO UL. GŁÓWNEJ W NOWEJ WSI

Nr rys. 1

Tytuł: PLAN SYTUACYJNY

Skala 1:500

Data 16 WRZESIEŃ 2024

Projektant: MAŁGORZATA SZELIGA MAZ/0076/POOS/12

Sprawdzający: ARTUR SZELIGA MAZ/0462/PBS/15

Poświadczam, że niniejszy dokument został opracowany w wyniku prac geodezyjnych i kartograficznych, których rezultaty zawiera operat techniczny pozytywnie zweryfikowany. Jednocześnie informuję, że jestem świadomy odpowiedzialności karnej za złożenie fałszywego oświadczenia.

Identyfikator zgłoszenia prac geodezyjnych	WGN.6640.2189.2024
Organ służby geodezyjnej, który otrzymał zgłoszenie	Starosta Pruszkowski
Wykonawca prac geodezyjnych	WEKTOR, mgr inż. Mariusz Jóźwiak, 01-840 Warszawa, al. Reymonta 21/319
Nr oraz data sporządzenia dokumentu zawierającego wynik pozytywnej weryfikacji	WGN.6640.2189.2024.1 2024-05-23
Imię i nazwisko oraz nr uprawnień zawodowych kierownika prac	GEODETA mgr inż. Mariusz Jóźwiak nr upr. 18069

MAPA DO CELÓW PROJEKTOWYCH

terenu położonego w miejscowości Komorów Wieś przy ul. Wrzosowej

OZNACZENIE KANCELARYJNE ZGŁOSZONEJ PRACY GEODEZYJNEJ	WGN.6640.2189.2024
Województwo	mazowieckie
Powiat	pruszkowski
Jednostka ewidencyjna: nazwa	Michałowice
Jednostka ewidencyjna: identyfikator	142104_2
Obręb ewidencyjny: nazwa	Nowa Wieś
Obręb ewidencyjny: identyfikator	0007
Skala mapy:	1:500
Nazwa układu współrzędnych: prostokątnych płaskich	PUWG 2000 strefa 7
Nazwa układu współrzędnych: wysokościowych	PL-EVRF2007-NH AMSTERDAM
Oznaczenie granic obszaru który był przedmiotem aktualizacji	—
Oznaczenie i informacje o służebnościach gruntowych mających wpływ na zagospodarowanie gruntów, zlokalizowanych w granicach projektowanej inwestycji.	brak
Oznaczenie i symbol konturu użytku gruntowego, który nie jest ujawniony w bazie danych ewidencji gruntów i budynków.	brak

Nie wykluczą się istnienie w terenie innych, nie wykazanych na niniejszej mapie urządzń podziemnych, które nie były zgłoszone do inwentaryzacji.

W ramach opracowania nie zmieniono atrybutów punktów granicznych działek ewidencyjnych

WEKTOR
mgr inż. Mariusz Jóźwiak
01-840 Warszawa, al. Reymonta 21/319
e-mail: biuro.wektor@wp.pl
tel. 501 758 098

GEODETA mgr inż. Mariusz Jóźwiak nr upr. 18069
Data i podpis geodety uprawnionego