

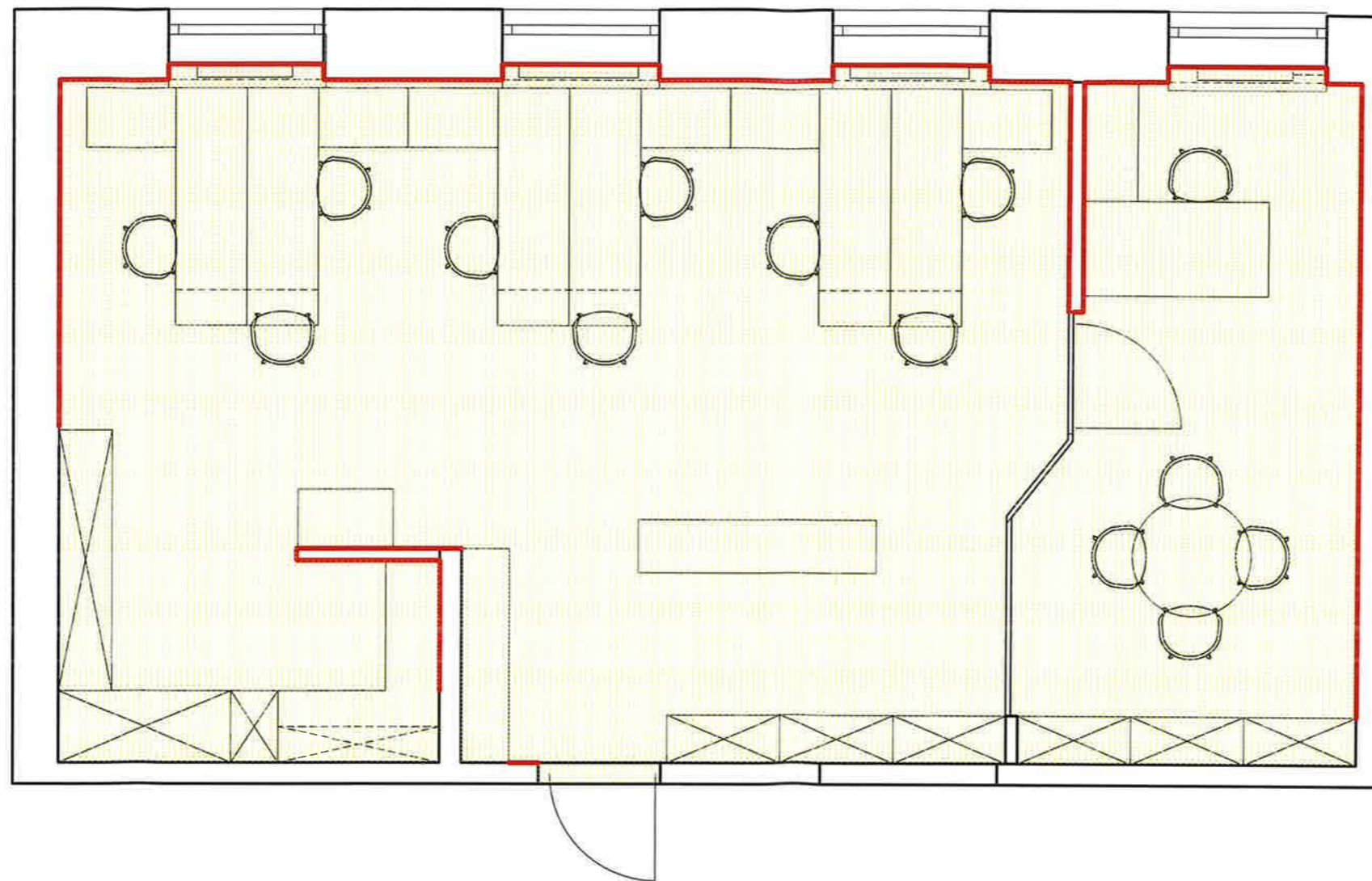

# REFERAT OŚWIATY, KULTURY I SPORTU POSADZKI



## LEGENDA

-  listwa cokolowa biała lakierowana  
28,15mb + zapas
-  panele winylowe w formie płytek 100x50cm  
pow.62,81m<sup>2</sup> m kw + zapas  
50x100cm

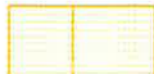
### Ważne!

Przed ułożeniem pierwszych rzędów płytek,

sprawdzić czy:

-elementy przy ścianach mają więcej niż 10 cm

szerokości;

-elementy w drzwiach i narożnikach nie są mniejsze niż

połowa całej płytki.

### UWAGI OGÓLNE

1. WSZYSTKIE WYMIARY SPRAWDZIĆ NA BUDOWIE
2. NIE SKALOWAĆ WYMIARÓW Z RYSUNKÓW, KORZYSTAĆ Z WARTOŚCI PODANYCH PRZY LINIACH WYMIAROWYCH
3. KAZDY RYSUNEK ROZPATRZYĆ ŁĄCZNIE Z RESZTĄ DOKUMENTACJI.
4. DOBORY KOLORYSTYCZNE I MATERIAŁOWE ZWERYFIKOWAĆ NA PODSTAWIE WZORNIKÓW I PRÓBEK Z INWESTOREM.

 Projektant: mgr inż. arch. Iwona Paluszka mgr inż. Patrycja Sobolewska-Andryszczak	Projekt/ nazwa obiektu PROJEKT ARANŻACJI WNETRZ URZĘDU REFERAT OŚWIATY, KULTURY I SPORTU	Data: 2024.11.18	nr rysunku <h1>3.6</h1>
	Adres inwestycji: Grunwaldzka 20, Pruszcz Gdański	Nazwa rysunku:	
	Inwestor: GMINA MIEJSKA PRUSZCZ GDAŃSKI	Skala: 1:50	

REFERAT OŚWIATY,  
KULTURY I SPORTU  
RZUT WYKOŃCZEŃ  
ŚCIAN

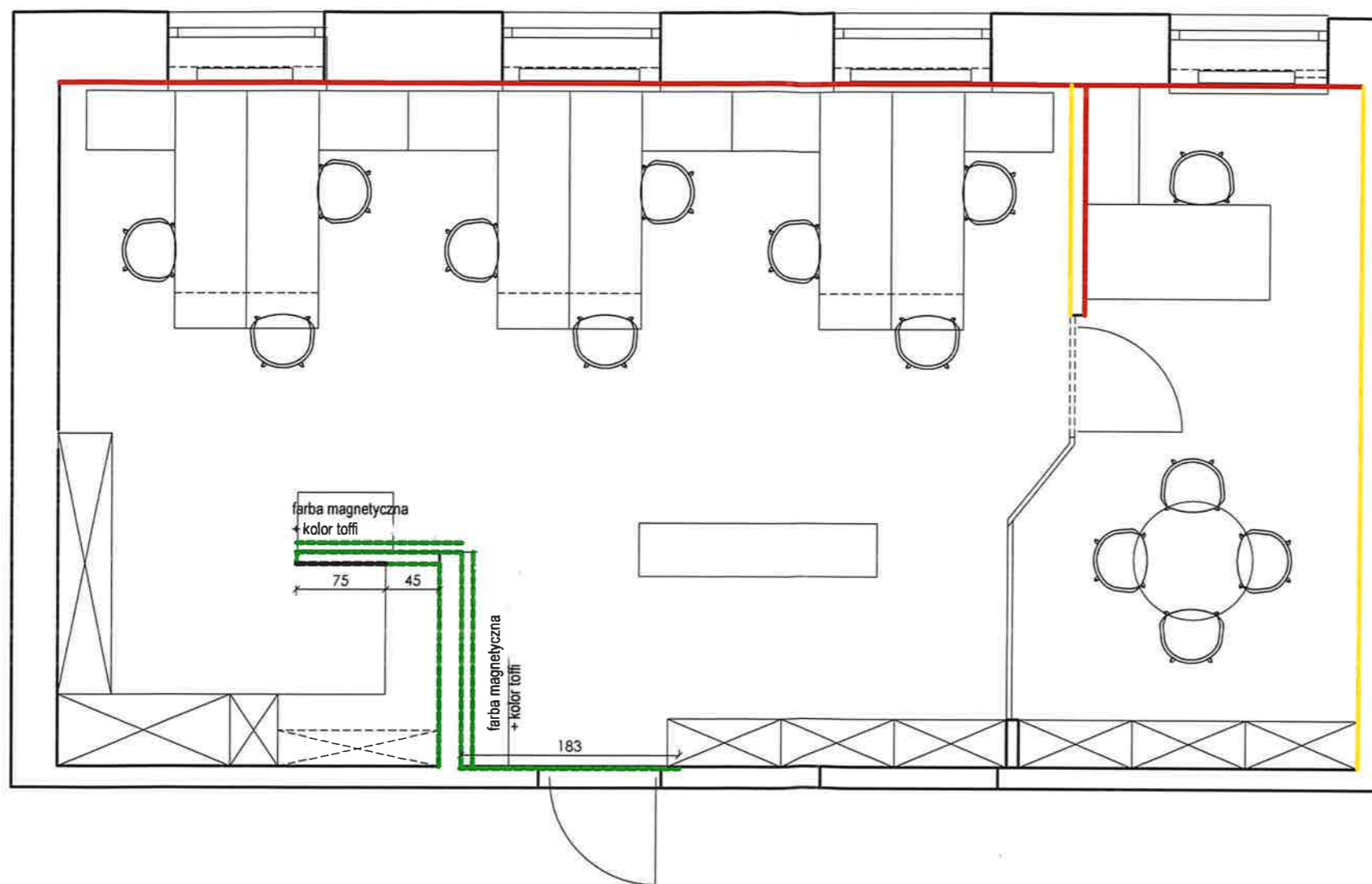

LEGENDA

- biała farba
- tapeta
- farba kolor toffi
- farba magnetyczna + kolor toffi
- lustro

DO WYKONANIA PRÓBKI NA ŚCIANIE  
DO AKCEPTACJI PRZEZ KLIENTA

SUFITY I SKOSY DO POMALOWANIA NA BIAŁO

UWAGI OGÓLNE

1. WSZYSTKIE WYMIARY SPRAWDZIĆ NA BUDOWIE
2. NIE SKALOWAĆ WYMIARÓW Z RYSUNKÓW, KORZYSTAĆ Z WARTOŚCI PODANYCH PRZY LINIACH WYMIAROWYCH
3. KAZDY RYSUNEK ROZPATRYĆ ŁĄCZNIE Z RESZTĄ DOKUMENTACJI.
4. DOBORY KOLORYSTYCZNE I MATERIAŁOWE ZWERYFIKOWAĆ NA PODSTAWIE WZORNIKÓW I PRÓBEK Z INWESTOREM.

	Projekt/ nazwa obiektu PROJEKT ARANŻACJI WNĘTRZ URZĘDU REFERAT OŚWIATY, KULTURY I SPORTU	Data: 2024.11.18	nr rysunku <h1 style="font-size: 2em; margin: 0;">3.7</h1>
	Projektant: mgr inż. arch. Iwona Pańkiewicz mgr inż. Patrycja Sobolowa-Andryszczak	Adres inwestycji: Grunwaldzka 20, Pruszcz Gdański	
	Inwestor: GMINA MIEJSKA PRUSZCZ GDAŃSKI	Skala: 1:50	

# REFERAT KSIĘGOWOŚCI BUDŻETOWEJ ARANŻACJA

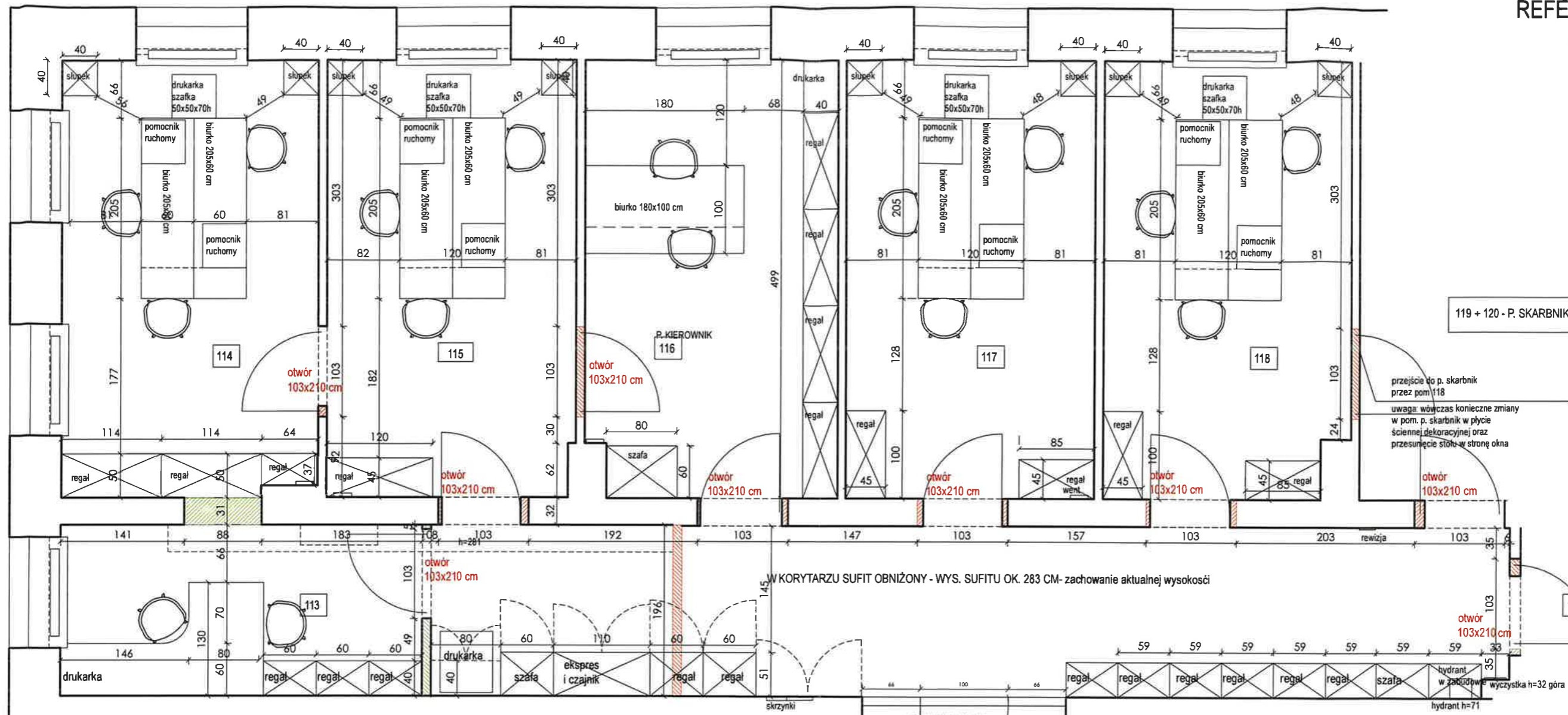

119 + 120 - P. SKARBNIK

przejście do p. skarbnik przez pom. 118  
uwaga: wówczas konieczne zmiany w pom. p. skarbnik w płycie ściennej dekoracyjnej oraz przesunięcie stołu w stronę okna

W KORYTARZU SUFIT OBNIŻONY - WYS. SUFITU OK. 283 CM- zachowanie aktualnej wysokości

- LEGENDA**
- ściany do wyburzenia
  - ściany do postawienia

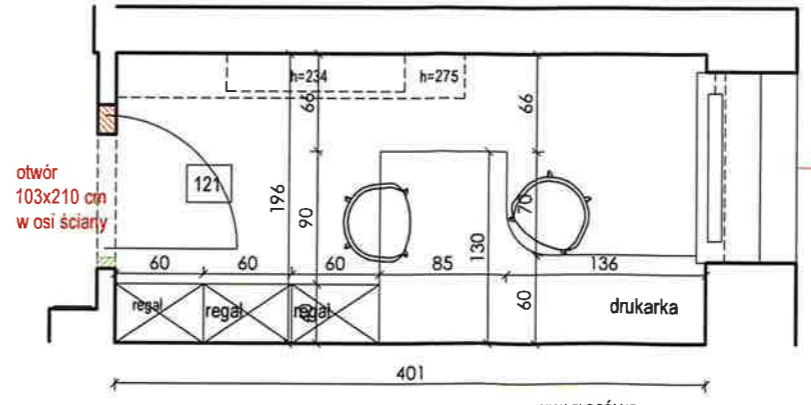

- UWAGI OGÓLNE**
1. WSZYSTKIE WYMIARY SPRAWDZIĆ NA BUDOWIE
  2. NIE SKALOWAĆ WYMIARÓW Z RYSUNKÓW, KORZYSTAĆ Z WARTOŚCI PODANYCH PRZY LINIACH WYMIAROWYCH
  3. KAZDY RYSUNEK ROZPATRYZĆ ŁĄCZNIE Z RESZTĄ DOKUMENTACJI.
  4. DOBORY KOLORYSTYCZNE I MATERIAŁOWE ZWERYFIKOWAĆ NA PODSTAWIE WZORNIKÓW I PRÓBEK Z INWESTOREM.

	Projekt/ nazwa obiektu <b>PROJEKT ARANŻACJI WNETRZ URZĘDU                  REFERAT KSIĘGOWOŚCI BUDŻETOWEJ</b>	Data: 2024.10.16	nr rysunku
	Projektant: mgr inż. arch. Katarzyna Przełom mgr inż. Petrycja Subota-Andrzejczak @ Katarzyna Przełom	Adres inwestycji: Urząd Miasta Pruszcza Gdańskiego	Nazwa rysunku:
Inwestor: Urząd Miasta Pruszcza Gdańskiego		Skala: 1:50	

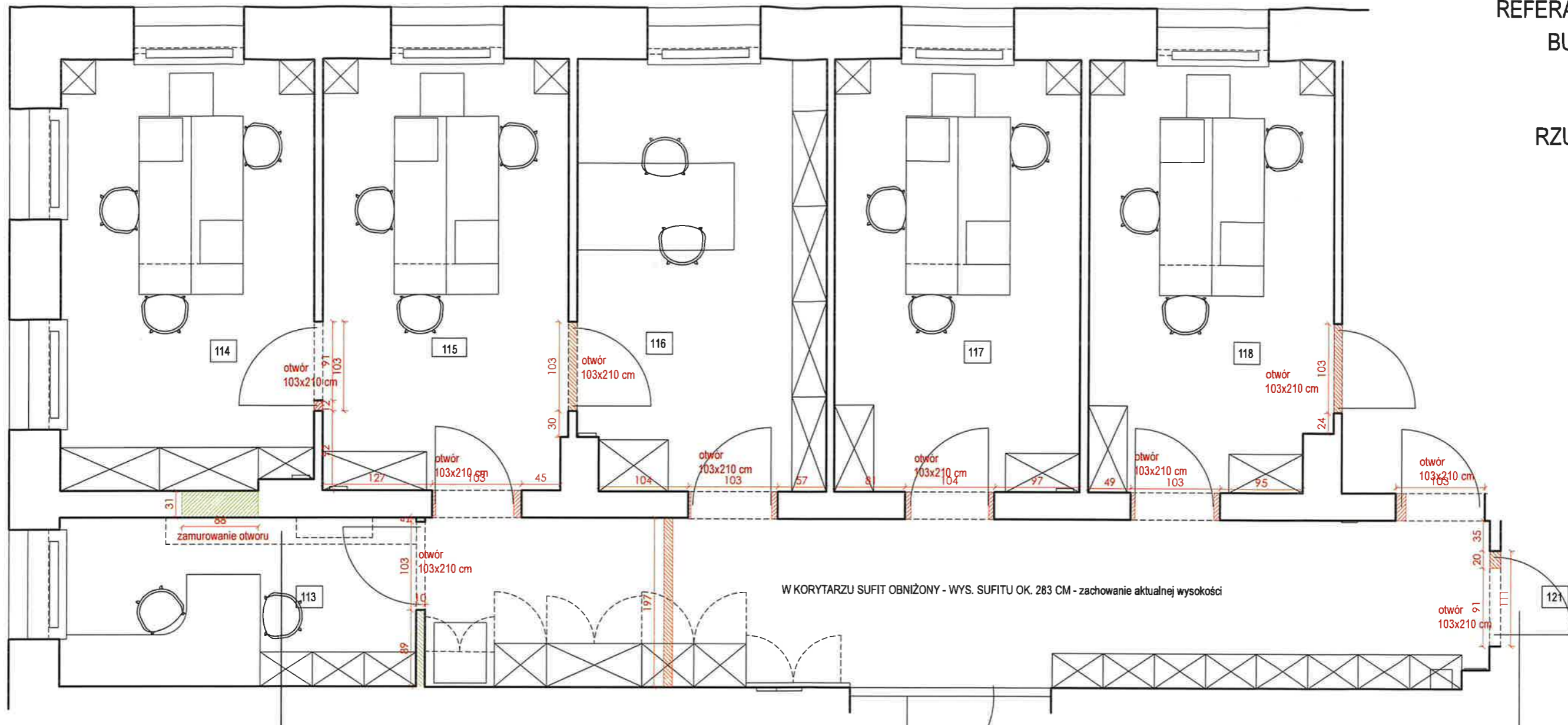

W KORYTARZU SUFIT OBNIŻONY - WYS. SUFITU OK. 283 CM - zachowanie aktualnej wysokości

w miare możliwości usunięcie obudowy gk i wbrzdowanie instalacji w ścianę

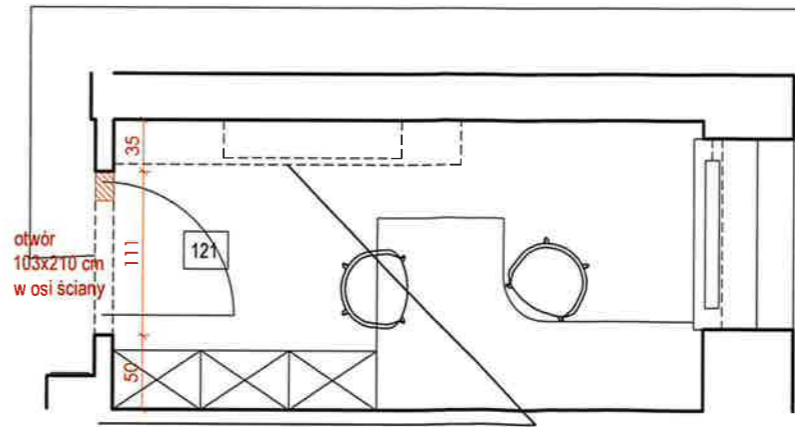

w miare możliwości usunięcie obudowy gk i wbrzdowanie instalacji w ścianę

LEGENDA

- ściany do wyburzenia
- ściany do postawienia

WYBURZENIA DO WERYFIKACJI WZGLĘDEM KONSTRUKCJI BUDYNKU

UWAGI OGÓLNE

1. WSZYSTKIE WYMIARY SPRAWDZIĆ NA BUDOWIE
2. NIE SKALOWAĆ WYMIARÓW Z RYSUNKÓW, KORZYSTAĆ Z WARTOŚCI PODANYCH PRZY LINIACH WYMIAROWYCH
3. KAZDY RYSUNEK ROZPATRZYĆ ŁĄCZNIE Z RESZTĄ DOKUMENTACJI.
4. DOBORY KOLORYSTYCZNE I MATERIAŁOWE ZWERYFIKOWAĆ NA PODSTAWIE WZORNIKÓW I PRÓBEK Z INWESTOREM.

 Projektant: mgr inż. arch. Iwona Patrycja mgr inż. Patrycja Sobieszka-Andryszczak @ Katarzyna Przele	Projekt/nazwa obiektu PROJEKT ARANŻACJI WNETRZ URZĘDU REFERAT KSIĘGOWOŚCI BUDŻETOWEJ	Data: 2024.11.16	nr rysunku  
	Adres inwestycji: Inwestor: Urząd Miasta Pruszcz Gdański	Nazwa rysunku: RZUT ŚCIAN	Skala: 1:50

REFERAT KSIĘGOWOŚCI  
BUDŻETOWEJ

RZUT DRZWI I OKŁADZIN  
ŚCIENNYCH  
ORAZ STOLARKI  
ALUMINIOWEJ

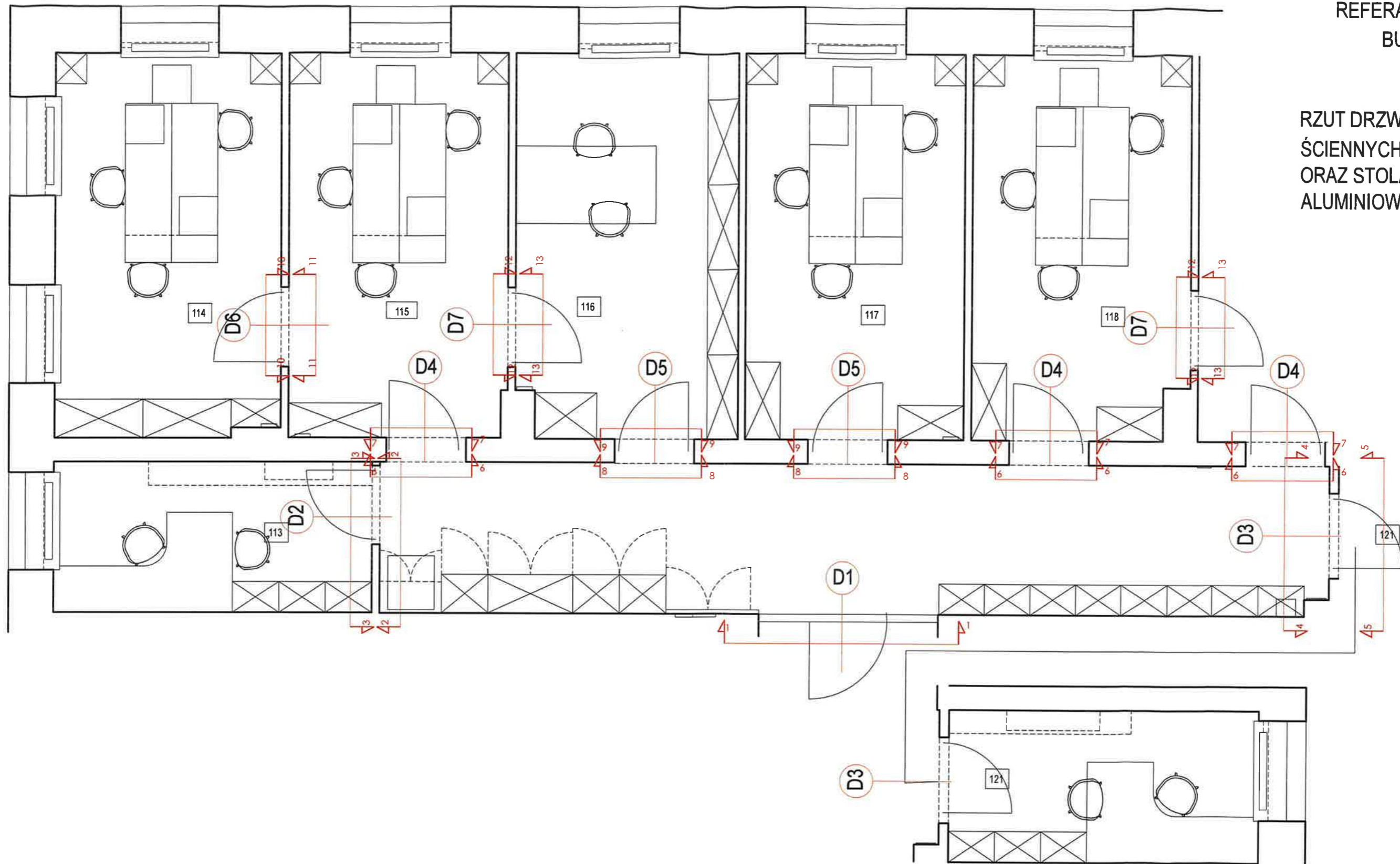

UWAGI OGÓLNE

1. WSZYSTKIE WYMIARY SPRAWDZIĆ NA BUDOWIE
2. NIE SKALOWAĆ WYMIARÓW Z RYSUNKÓW, KORZYSTAĆ Z WARTOŚCI PODANYCH PRZY LINIACH WYMIAROWYCH
3. KAŻDY RYSUNEK ROZPATRYĆ ŁĄCZNIE Z RESZTĄ DOKUMENTACJI.
4. DOBORY KOLORYSTYCZNE I MATERIAŁOWE ZWERYFIKOWAĆ NA PODSTAWIE WZORNIKÓW I PRÓBEK Z INWESTOREM.

	Projekt/ nazwa obiektu PROJEKT ARANŻACJI WNĘTRZ URZĘDU REFERAT KSIĘGOWOŚCI BUDŻETOWEJ	Data: 2024.11.16	nr rysunku <h1>4.3</h1>
	Projektant: mgr inż. arch. Iwona Papińska mgr inż. Pełtycja Sobońska-Andryszczak @ Katarzyna Przeła	Adres inwestycji: Inwestor: Urząd Miasta Pruszcza Gdańsk	

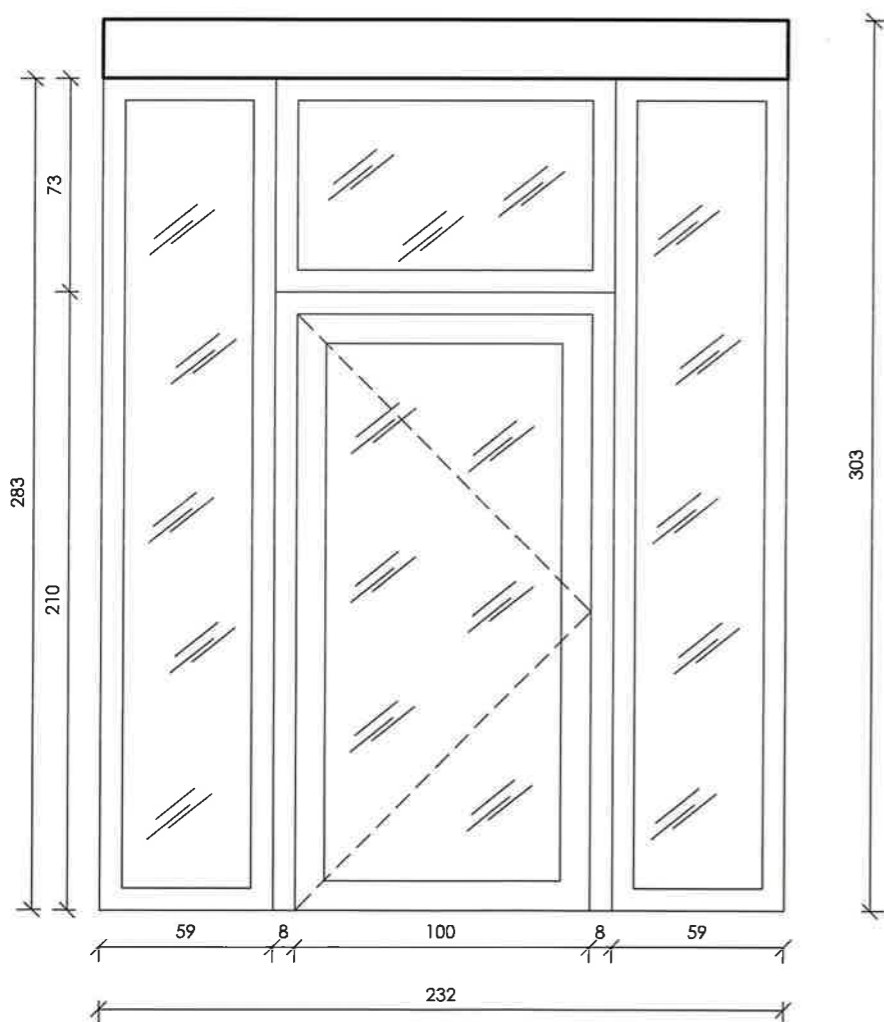
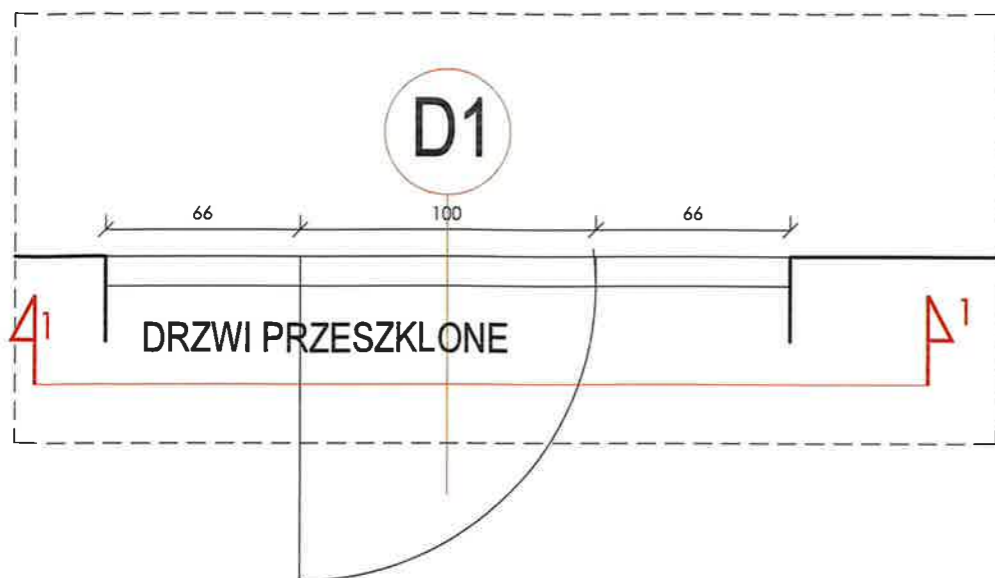

WIDOK 1-1

## ZABUDOWA ALUMINIOWA

**ŚCIANA ALUMINIOWA Z DRZWIAMI D1**  
 Drzwi aluminiowe w kolorze RAL 9004 z przeszkleniem ze transparentnego z naswietleniem górnym. Szkło bezpieczne.  
 Panel boczny oraz górny również z przeszkleniem.  
 Szerokość skrzydła drzwiowego 100 cm.  
 Klamki z zamkiem na klucz kolor czarny mat.

Profile na pełną wysokość kondygnacji bez podziału horyzontalnego.  
 Powyżej sufit podwieszany wysokości 23 cm. Należy wykonać odpowiednie wzmocnienie.

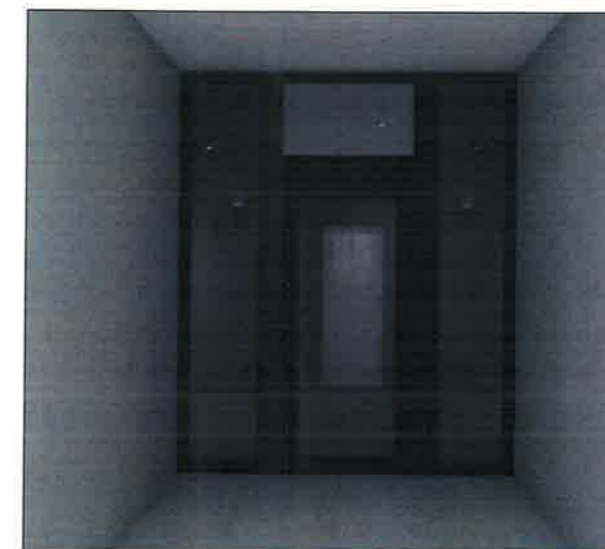

### UWAGI OGÓLNE

1. WSZYSTKIE WYMIARY SPRAWDZIĆ NA BUDOWIE
2. NIE SKALOWAĆ WYMIARÓW Z RYSUNKÓW, KORZYSTAĆ Z WARTOŚCI PODANYCH PRZY LINIACH WYMIAROWYCH
3. KAŻDY RYSUNEK ROZPATRZYĆ ŁĄCZNIE Z RESZTĄ DOKUMENTACJI.
4. DOBORY KOLORYSTYCZNE I MATERIAŁOWE ZWERYFIKOWAĆ NA PODSTAWIE WZORNIKÓW I PRÓBEK Z INWESTOREM.

	Projekt/ nazwa obiektu <b>PROJEKT ARANŻACJI WNĘTRZ URZĘDU          MIASTA W PRUSZCZU GDAŃSKIM</b>	Data: 2024.02.26	nr rysunku <b>4.3A</b>
	Projektant: mgr inż. arch. Iwona Polercka dr Katarzyna Proza	Adres inwestycji: Pruszcz Gdański Inwestor:	

drzwi D2 z odwrotną przylgą  
 - otwieranie na stronę gabinetu, licowane od holu.  
 Panele boczne i górne od strony holu.

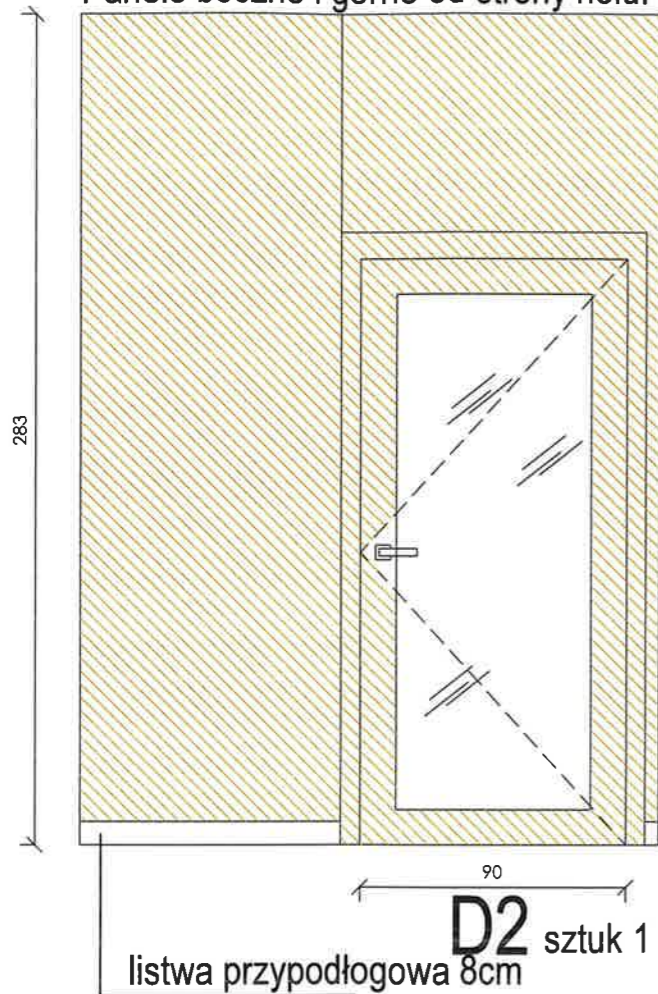

WIDOK 2-2

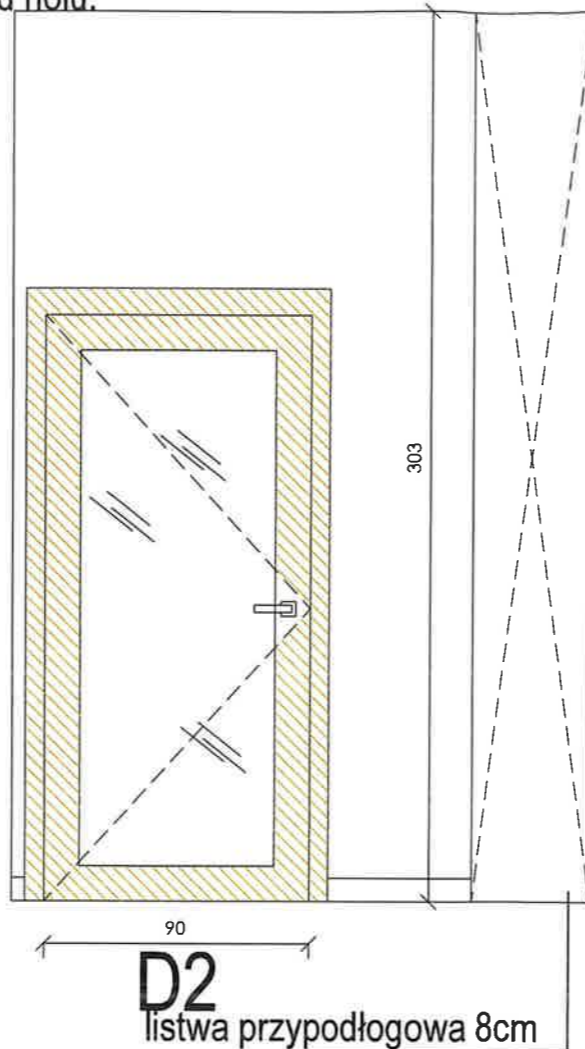

WIDOK 3-3

drzwi D3 z odwrotną przylgą  
 - otwieranie na stronę gabinetu, licowane od holu.  
 Panele boczne i górne od strony holu.

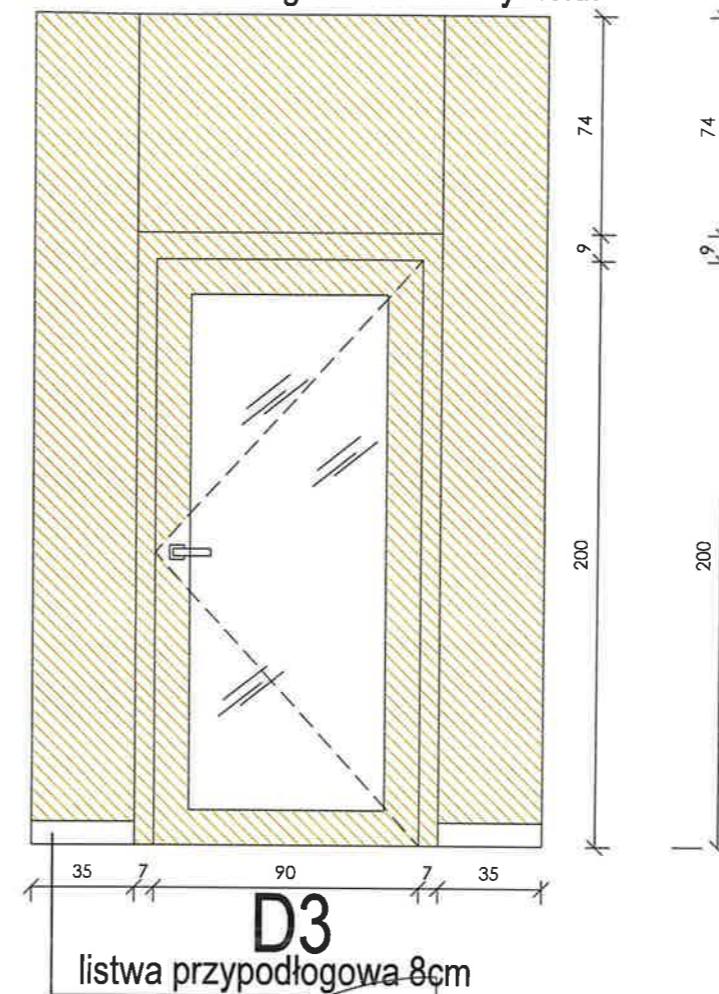

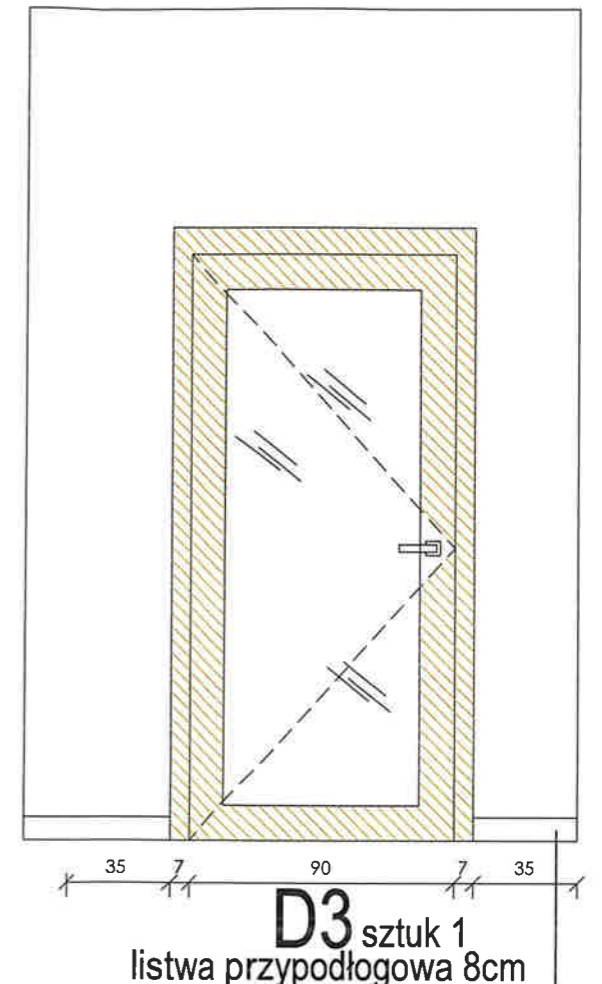

WIDOK 2-2

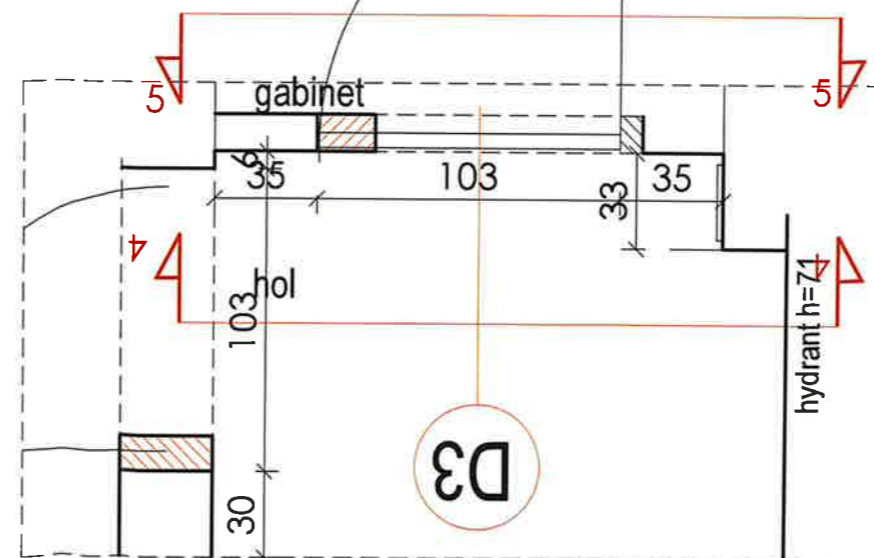
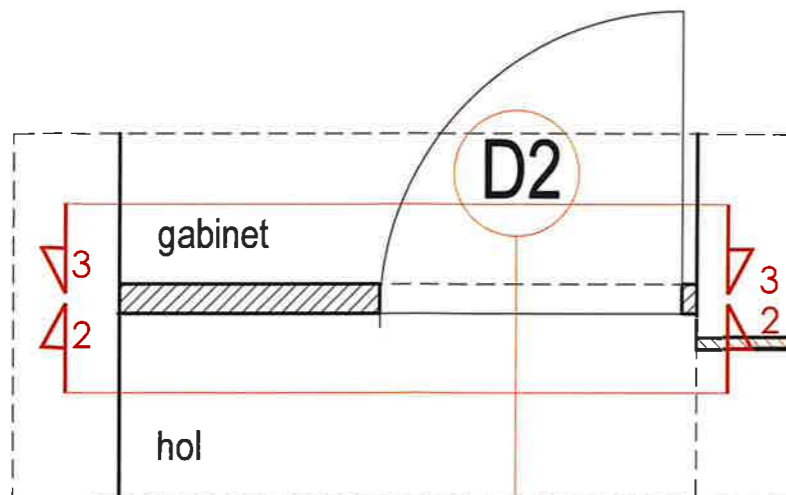

WIDOK 2-2



LEGENDA

-  płyta Orzech
-  lub forniowane

UWAGI OGÓLNE

1. WSZYSTKIE WYMIARY SPRAWDZIĆ NA BUDOWIE
2. NIE SKALOWAĆ WYMIARÓW Z RYSUNKÓW, KORZYSTAĆ Z WARTOŚCI PODANYCH PRZY LINIACH WYMIAROWYCH
3. KAZDY RYSUNEK ROZPATRYĆ ŁĄCZNIE Z RESZTĄ DOKUMENTACJI.
4. DOBORY KOLORYSTYCZNE I MATERIAŁOWE ZWERYFIKOWAĆ NA PODSTAWIE WZORNIKÓW I PRÓBEK Z INWESTOREM.

 Projektant: mgr inż. arch. Beata Pasiecznik dr Katarzyna Prosta	Projekt/ nazwa obiektu PROJEKT ARANŻACJI WNEŹRZ URZĘDU MIASTA W PRUSZCZU GDAŃSKIM	Data: 2024.02.26	nr rysunku <h1>4.3B</h1>
	Adres inwestycji: Pruszczy Głęboki	Nazwa rysunku:	

drzwi D4 i D5 z odwrotną przyłgą  
 - otwieranie na stronę gabinetu, licowane od holu.

### D4 sztuk 4

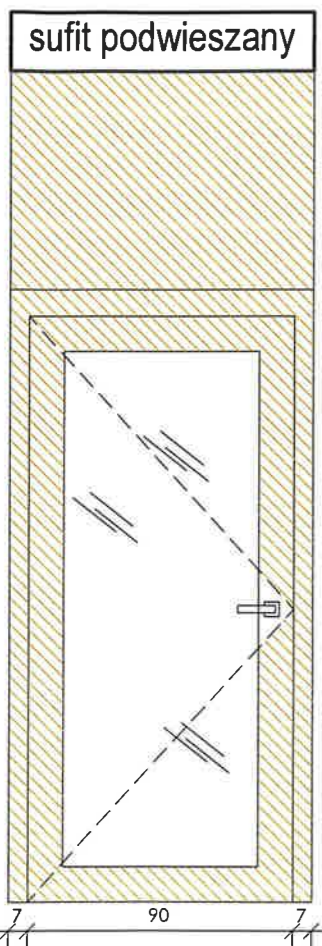

WIDOK 6-6

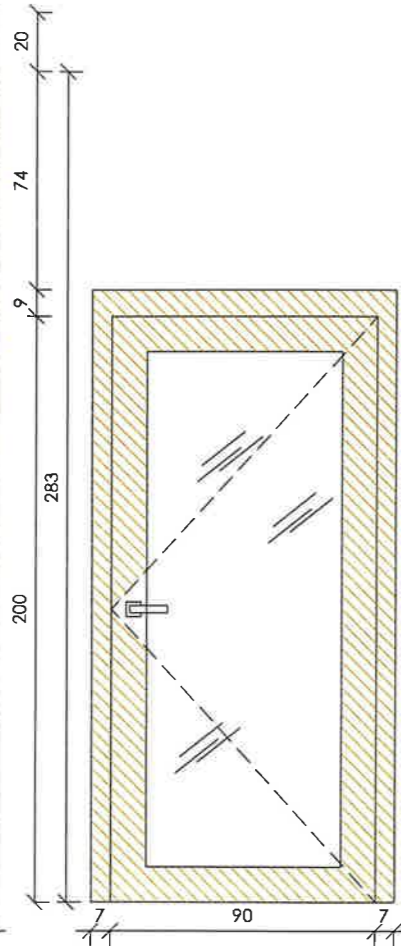

WIDOK 7-7

### D5 sztuk 2

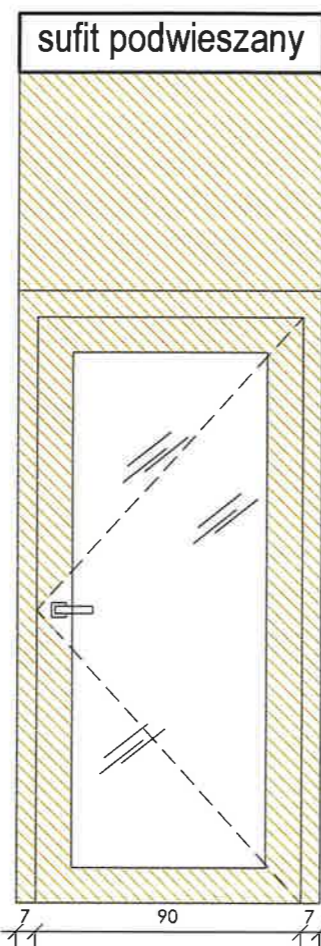

WIDOK 8-8

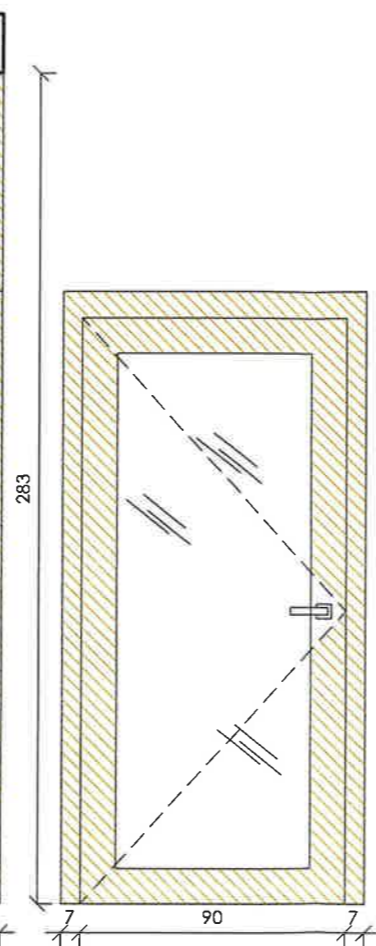

WIDOK 8-8

### D6 sztuk 1

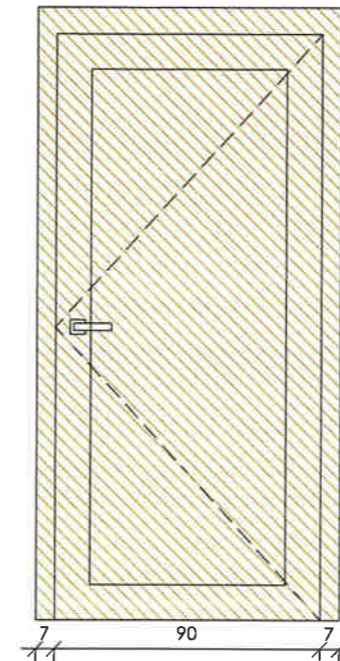

WIDOK 10-10

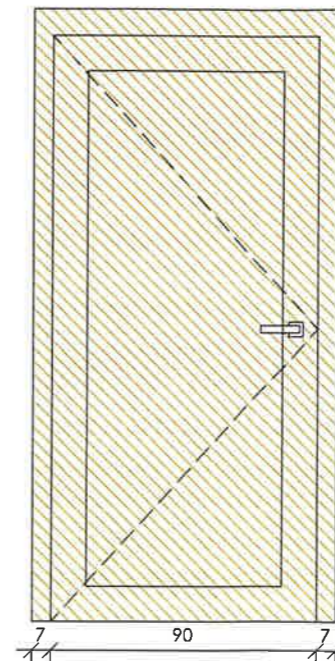

WIDOK 11-11

### D7 sztuk 1

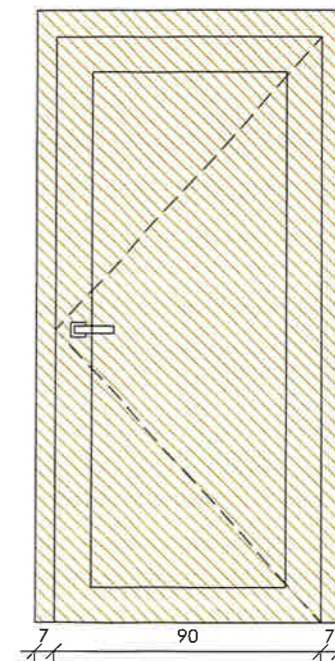

WIDOK 12-12

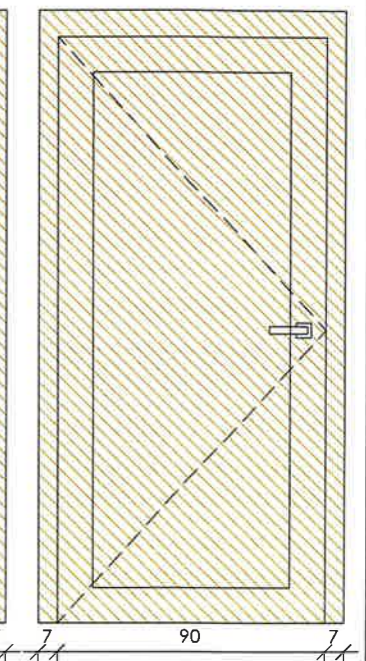

WIDOK 13-13

#### LEGENDA



plyta Orzech  
 lub forniowane

D4

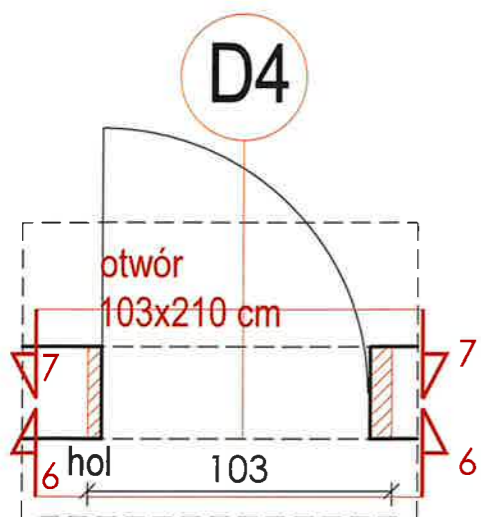

D5

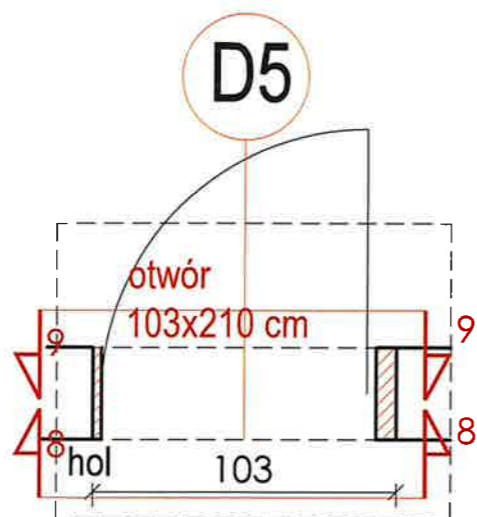

D6

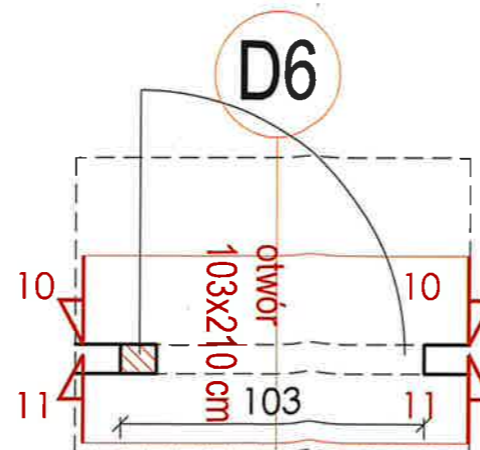

D7

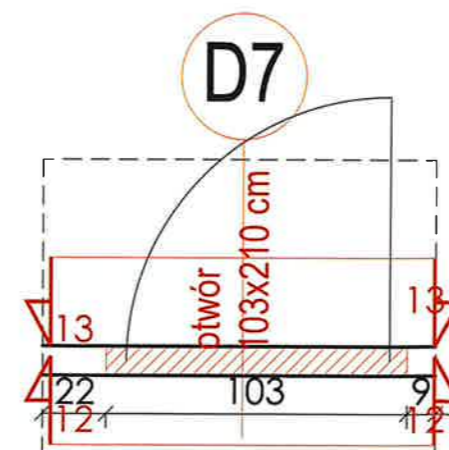

#### UWAGI OGÓLNE

1. WSZYSTKIE WYMIARY SPRAWDZIĆ NA BUDOWIE
2. NIE SKALOWAĆ WYMIARÓW Z RYSUNKÓW, KORZYSTAĆ Z WARTOŚCI PODANYCH PRZY LINIACH WYMIAROWYCH
3. KAŻDY RYSUNEK ROZPATRYĆ ŁĄCZNIE Z RESZTĄ DOKUMENTACJI.
4. DOBORY KOLORYSTYCZNE I MATERIAŁOWE ZWERYFIKOWAĆ NA PODSTAWIE WZORNIKÓW I PRÓBEK Z INWESTOREM.

	Projekt/ nazwa obiektu PROJEKT ARANŻACJI WNETRZ URZĘDU MIASTA W PRUSZCZU GDAŃSKIM	Data: 2024.02.26	nr rysunku <b>4.3C</b>
	Projektant: mgr inż. arch. Katarzyna Przesła	Adres inwestycji: Pruszcz Gdański	
	Inwestor:	Skala: 1:25	



REFERAT KSIĘGOWOŚCI  
BUDŻETOWEJ  
RZUT ELEKTRYKI

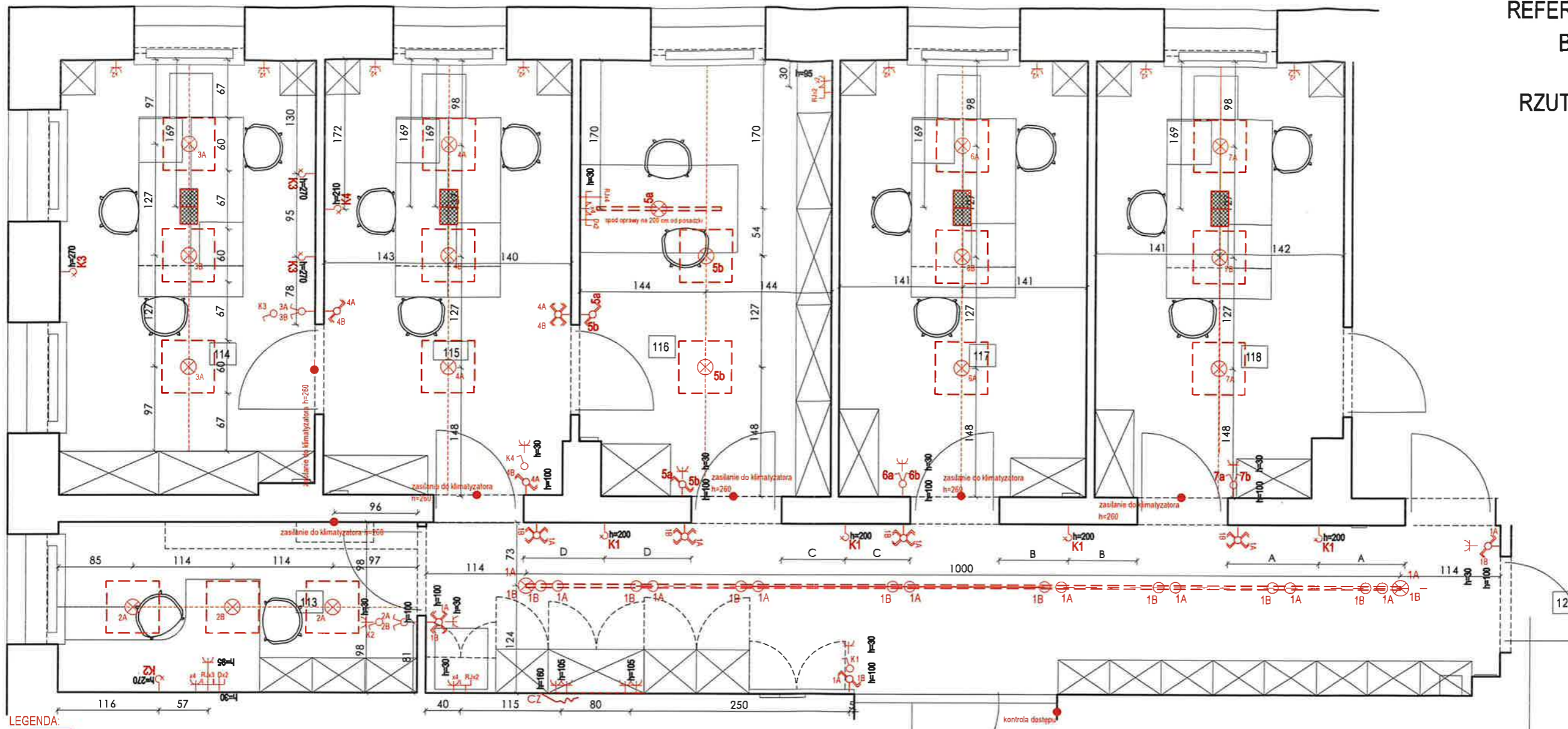

- LEGENDA:**
- PUSZKA 400V
  - GNIAZDO WTYKOWE 230V 2P+N
  - WYŁĄCZNIK JEDNOBIEGUNOWY
  - WYŁĄCZNIK SCHODOWY
  - WYŁĄCZNIK PODWÓJNY SCHODOWY
  - WYŁĄCZNIK KRZYŻOWY
  - WYŁĄCZNIK PODWÓJNY KRZYŻOWY
  - WYŁĄCZNIK ŚWIECZNIKOWY
  - WYPUST OŚWIETLENIA SCIENNEGO
  - GNIAZDO WTYKOWE BRYZGOSZCZELNE
  - GNIAZDO TV
  - GNIAZDO INTERNETOWE
  - GNIAZDO KOMPUTEROWE RJ45
  - GNIAZDO DATA
  - LAMPY SUFITOWE NATYNKOWA
  - LAMPY SUFITOWE PODTYNKOWA
  - LISTWA LED
  - ZASILANIE LED
  - ZAPALANIE NA CZUJKĘ MEBLOWA

1 stanowisko FLOORBOX ZAWIERAJĄCY  
Można zamienić 2 floorboxy na 1 duży

WYSOKOŚĆ WYŁĄCZNIKÓW DO OSI RAMKI H= 100cm  
WYSOKOŚĆ GNIAZD ELEKTRYCZNYCH H= 30cm

**UWAGA**

- CZUJKI I OŚWIETLENIE PPOŻ DO ZACHOWANIA. W PRZYPADKU KOLIZJI PRZESUNIĘCIE OPRAW.
- LOKALIZACJA I ILOŚĆ GNIAZD KOMPUTEROWYCH, GNIAZD DATA, INTERNETOWYCH DO WERYFIKACJI Z INWESTOREM

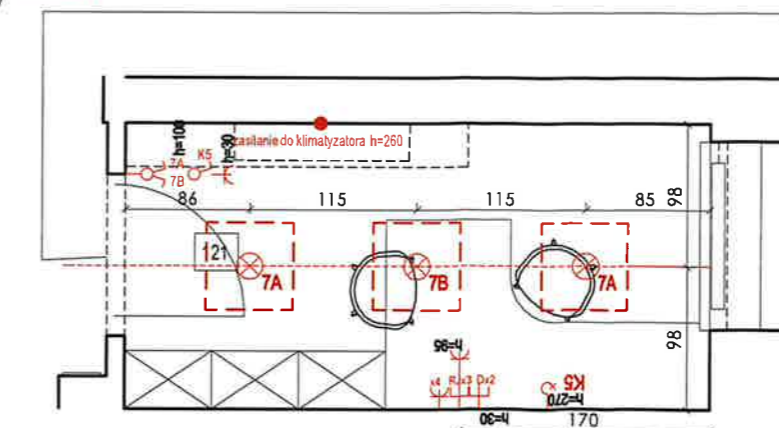

**UWAGI OGÓLNE**

1. WSZYSTKIE WYMIARY SPRAWDZIĆ NA BUDOWIE
2. NIE SKALOWAĆ WYMIARÓW Z RYSUNKÓW, KORZYSTAĆ Z WARTOŚCI PODANYCH PRZY LINIACH WYMIAROWYCH
3. KAŻDY RYSUNEK ROZPATRYĆ ŁĄCZNIE Z RESZTĄ DOKUMENTACJI.
4. DOBORY KOLORYSTYCZNE I MATERIAŁOWE ZWERYFIKOWAĆ NA PODSTAWIE WZORNIKÓW I PRÓBEK Z INWESTOREM.

 IP DESIGN PROJEKTOWANIE I WYKONANIE	Projekt/nazwa obiektu PROJEKT ARANŻACJI WNĘTRZ URZĘDU REFERAT KSIĘGOWOŚCI BUDŻETOWEJ	Data: 2024.11.16	nr rysunku 4.4
	Projektant: mgr inż. arch. Katarzyna Poliszka mgr inż. Poliszka Katarzyna-Andrzejczak dr Katarzyna Proła	Adres inwestycji: Grunwaldzka 20, Pruszcz Gdański	Nazwa rysunku: RZUT ELEKTRYKI
Inwestor: Urząd Miasta Pruszcz Gdański			

REFERAT KSIĘGOWOŚCI  
BUDŻETOWEJ

KLIMATYZACJA

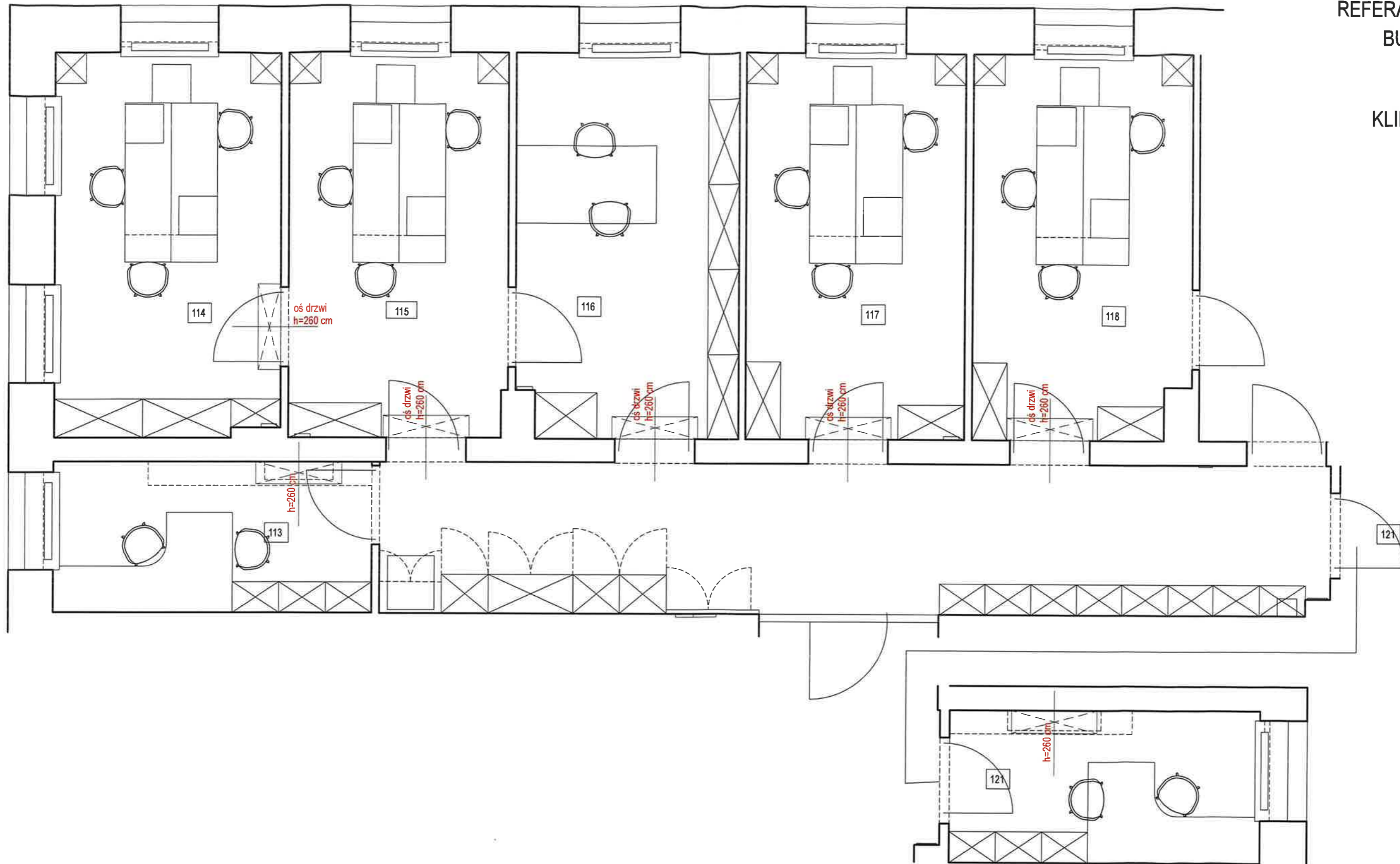

UWAGI OGÓLNE

1. WSKAZANE WYMIARY SPRAWDZIĆ NA BUDOWIE
2. NIE SKALOWAĆ WYMIARÓW Z RYSUNKÓW, KORZYSTAĆ Z WARTOŚCI PODANYCH PRZY LINIACH WYMIAROWYCH
3. KAŻDY RYSUNEK ROZPATRYĆ ŁĄCZNIE Z RESZTĄ DOKUMENTACJI.
4. DOBORY KOLORYSTYCZNE I MATERIAŁOWE ZWERYFIKOWAĆ NA PODSTAWIE WZORNIKÓW I PRÓBEK Z INWESTOREM.

 IP DESIGN	Projekt/nazwa obiektu PROJEKT ARANŻACJI WNETRZ URZĘDU REFERAT KSIĘGOWOŚCI BUDŻETOWEJ	Data: 2024.11.16	nr rysunku <b>4.5</b>
	Projektant: mgr inż. arch. Iwona Pajętkowska mgr inż. Patrycja Sobońska-Andryszczak @ Katarzyna Przeła	Adres inwestycji: Inwestor: Urząd Miasta Pruszcz Gdański	

# REFERAT KSIĘGOWOŚCI BUDŻETOWEJ

## PODŁOGA

### LEGENDA

kafle gresowe 120x60  
 jasnoszare  
 pow. 28,08 mkw bez zapasu, 39 sztuk,  
 pow 30,96m2, 43 płytki z zapasem  
 panele winylowe w formie płytek 100x50cm  
 pow. 89,95 m kw  
 50x100cm

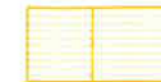

listwa cokolowa biała lakierowana 62,84mb+ zapas  
 listwa cokolowa czarna lakierowana 6,95 mb + zapas

punkt początkowy układania kafli

**Ważne!**  
 Przed ułożeniem pierwszych rzędów płytek,  
 sprawdzić czy:  
 -elementy przy ścianach mają więcej niż 10 cm  
 szerokości;  
 -elementy w drzwiach i narożnikach nie są mniejsze niż  
 połowa całej płytki.

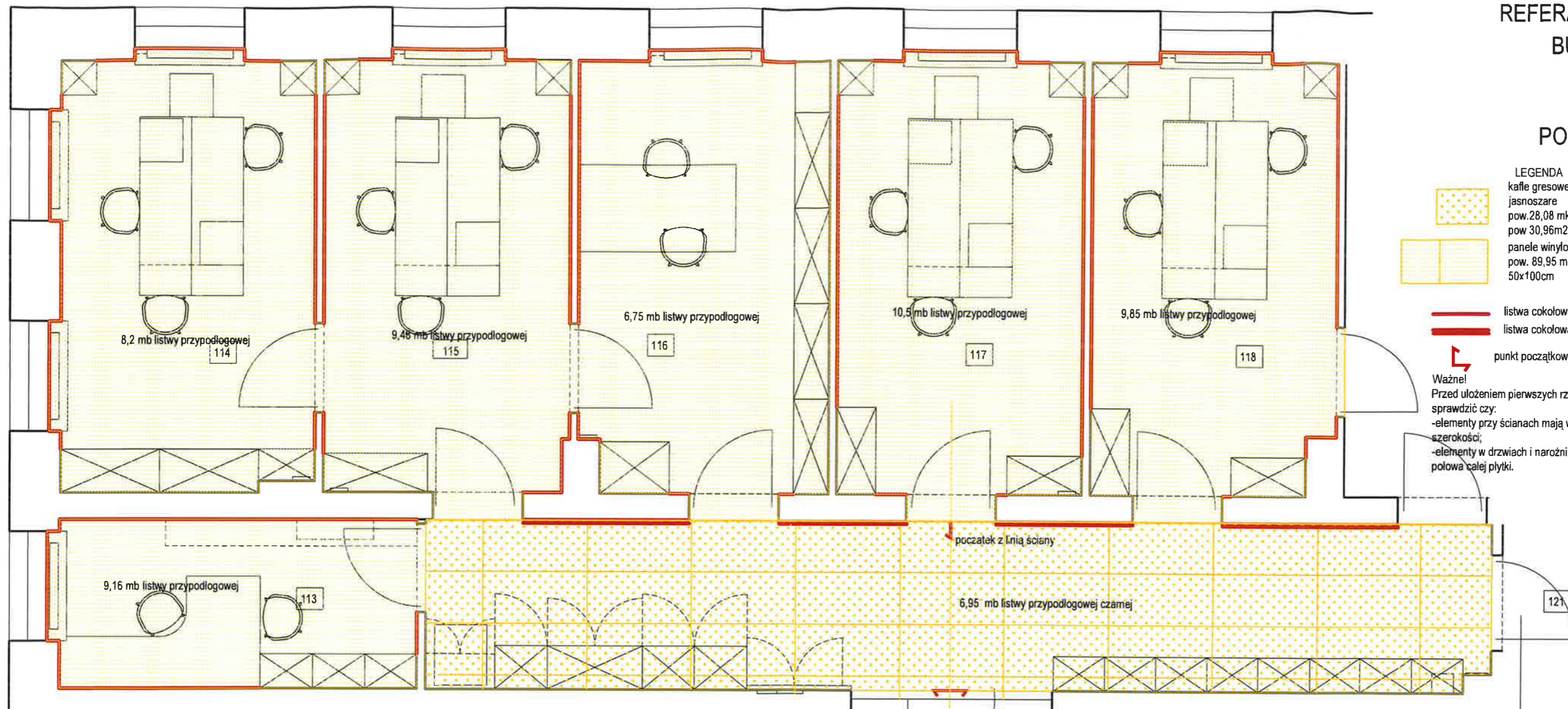

oś środka korytarza  
 Uwaga!  
 sposób układania płytek zweryfikować z ułożeniem płytek w korytarzu głównym!

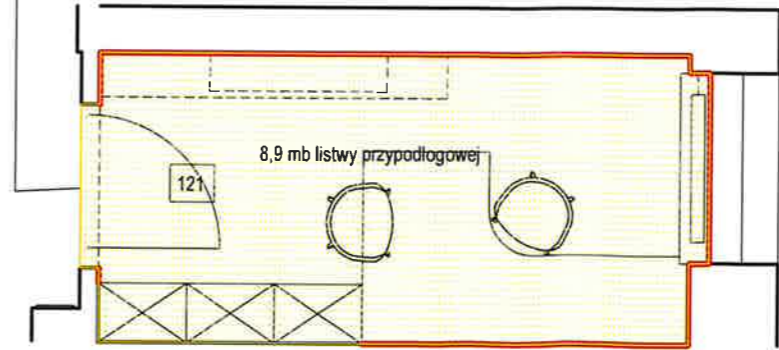

### UWAGI OGÓLNE

1. WSZYSTKIE WYMIARY SPRAWDZIĆ NA BUDOWIE
2. NIE SKALOWAĆ WYMIARÓW Z RYSUNKÓW, KORZYSTAĆ Z WARTOŚCI PODANYCH PRZY UNIACH WYMIAROWYCH
3. KAZDY RYSUNEK ROZPATRYĆ ŁĄCZNIE Z RESZTĄ DOKUMENTACJI.
4. DOBORY KOLORYSTYCZNE I MATERIAŁOWE ZWERYFIKOWAĆ NA PODSTAWIE WZORNIKÓW I PRÓBEK Z INWESTOREM.

	Projekt/ nazwa obiektu <b>PROJEKT ARANŻACJI WNETRZ URZĘDU          REFERAT KSIĘGOWOŚCI BUDŻETOWEJ</b>	Data: 2024.11.16	nr rysunku
	Projektant: mgr inż. arch. Iwona Polowicz mgr inż. Patrycja Sobótka-Anińczak dr Katarzyna Proza	Adres inwestycji: Inwestor: Urząd Miasto Pruszcz Gdański	Nazwa rysunku: RZUT DRZWI

REFERAT KSIĘGOWOŚCI  
BUDŻETOWEJ

RZUT WYKOŃCZENIA  
ŚCIAN

LEGENDA

- biała farba
- tapeta
- okładzina drewnopodobna

DO WYKONANIA PRÓBKI NA ŚCIANIE  
DO AKCEPTACJI PRZEZ KLIENTA  
SUFITY DO POMALOWANIA NA BIAŁO

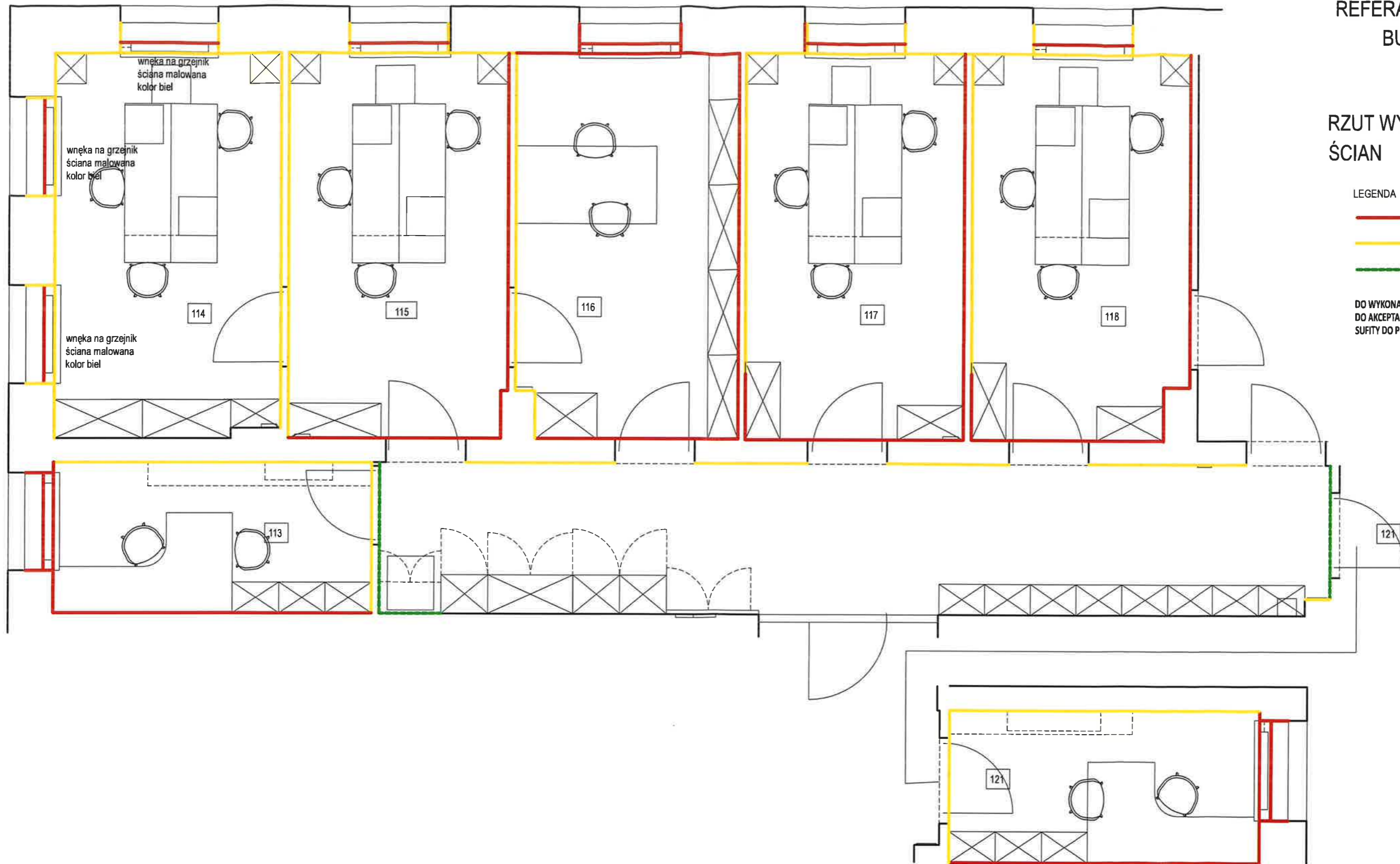

UWAGI OGÓLNE



1. WSZYSTKIE WYMIARY SPRAWDZIĆ NA BUDOWIE
2. NIE SKALOWAĆ WYMIARÓW Z RYSUNKÓW, KORZYSTAĆ Z WARTOŚCI PODANYCH PRZY LINIACH WYMIAROWYCH
3. KAŻDY RYSUNEK ROZPATRZYĆ ŁĄCZNIE Z RESZTĄ DOKUMENTACJI.
4. DOBÓRY KOLORYSTYCZNE I MATERIAŁOWE ZWERYFIKOWAĆ NA PODSTAWIE WZORNIKÓW I PRÓBEK Z INWESTOREM.

	Projekt/ nazwa obiektu PROJEKT ARANŻACJI WNETRZ URZĘDU REFERAT KSIĘGOWOŚCI BUDŻETOWEJ	Data: 2024.11.16	nr rysunku <h1 style="font-size: 2em; margin: 0;">4.7</h1>
	Projektant: mgr inż. arch. Iwona Pospisik	Adres inwestycji: Urząd Miasta Pruszcza Górskiego	
mgr inż. Patrycja Sobolewska-Andrzejczak Katarzyna Przeła	Inwestor: Urząd Miasta Pruszcza Górskiego	Skala: 1:50	

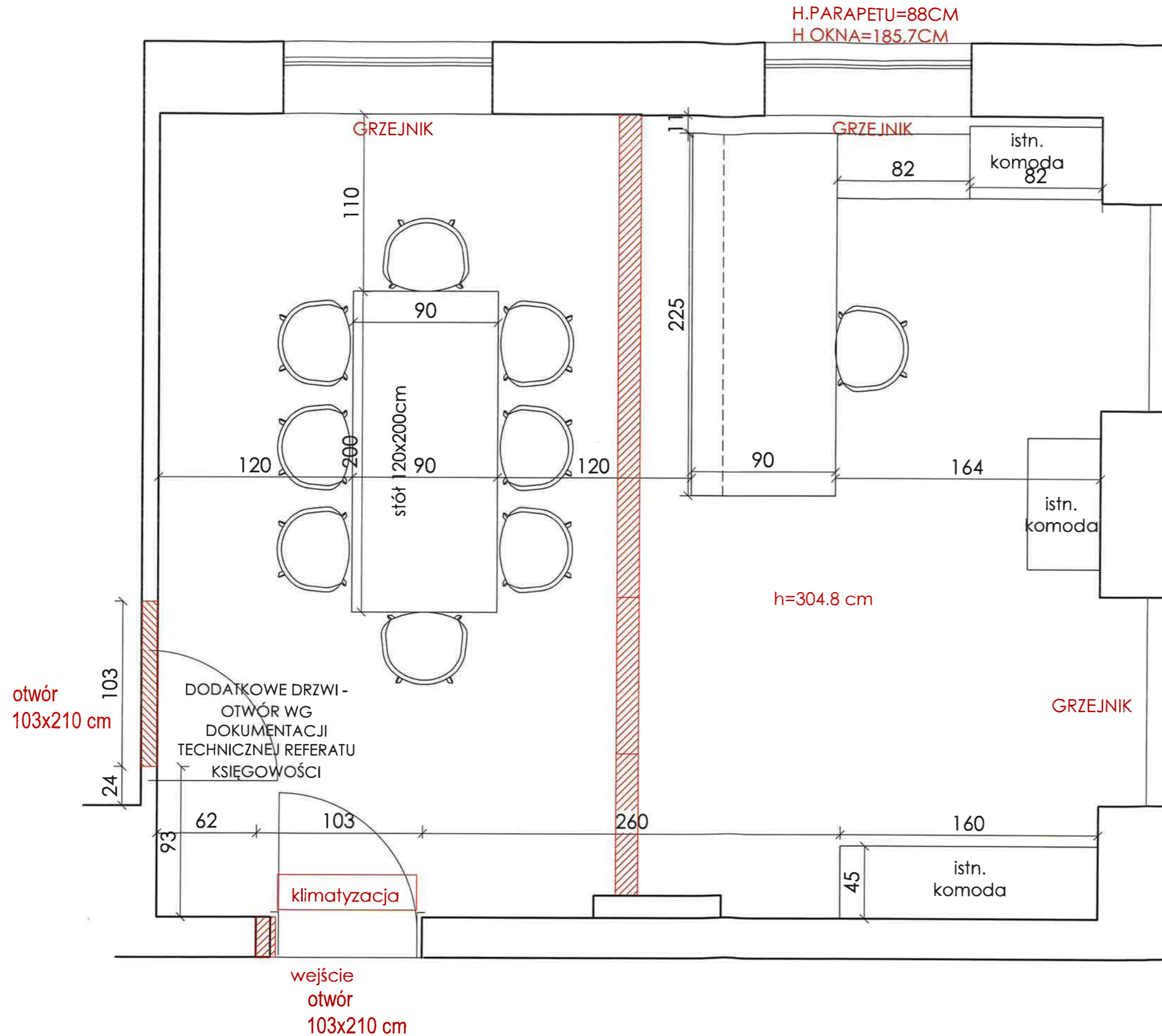
# GABINET P. SKARBNIK ARANŻACJA



## LEGENDA

-  ściany do wyburzenia
-  ściany do postawienia

- UWAGI OGÓLNE**
- WSZYSTKIE WYMIARY SPRAWDZIĆ NA BUDOWIE
  - NIE SKALOWAĆ WYMIARÓW Z RYSUNKÓW, KORZYSTAĆ Z WARTOŚCI PODANYCH PRZY LINIACH WYMIAROWYCH
  - KAZDY RYSUNEK ROZPATRYĆ ŁĄCZNIE Z RESZTĄ DOKUMENTACJI.
  - DOBORY KOLORYSTYCZNE I MATERIAŁOWE ZWERYFIKOWAĆ NA PODSTAWIE WZORNIKÓW I PRÓBEK Z INWESTOREM.

 IP DESIGN <small>projektowanie</small>	Projekt/ nazwa obiektu <b>PROJEKT ARANŻACJI GABINETU</b> 119 I 120- P. SKARBNIK	Data: 2024.10.20	nr rysunku <b>5.1</b>
	Projektant: mgr inż. arch. Rafał Półnacki mgr inż. Patrycja Sobolnicko-Arządzaczka dr Katarzyna Prosta	Adres inwestycji: Pruszczy Górlski ul. Grunwaldzka 20	Nazwa rysunku:
Inwestor: GMINA MIEJSKA PRUSZCZ GDAŃSKI	Skala: 1:25		



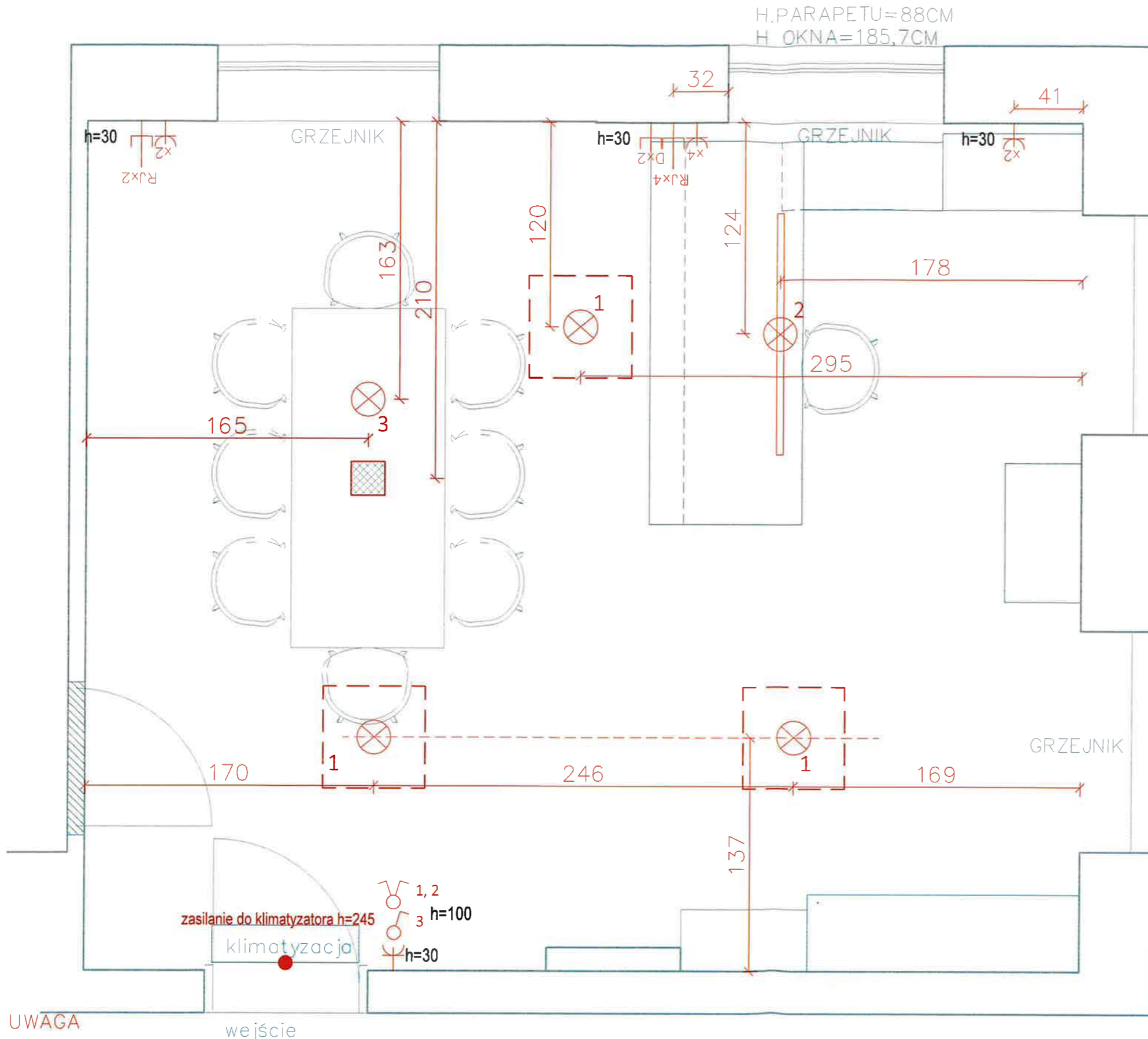

# GABINET P. SKARBNIK RZUT ELEKTRYKI



## LEGENDA:

-  GNIAZDO WTYKOWE 230V 2P+Z
-  WYŁĄCZNIK JEDNOBIEGUNOWY
-  WYŁĄCZNIK SCHODOWY
-  WYŁĄCZNIK KRZYŻOWY
-  WYŁĄCZNIK ŚWIECZNIKOWY
-  GNIAZDO TV
-  GNIAZDO INTERNETOWE
-  GNIAZDO KOMPUTEROWE RJ45
-  GNIAZDO DATA

 FLOORBOX ZAWIERAJĄCY: 

-  LAMPY SUFITOWE NATYNKOWE
-  LAMPY SUFITOWE PODTYNKOWE
-  LISTWA LED
-  ZASILANIE LED
-  CZ ZAPALANIE NA CZUJKĘ MEBLOWĄ

WYSOKOŚĆ WŁĄCZNIKÓW DO OSI RAMKI H= 100cm  
WYSOKOŚĆ GNIAZD ELEKTRYCZNYCH H= 30cm

### UWAGI OGÓLNE

1. WSZYSTKIE WYMIARY SPRAWDZIĆ NA BUDOWIE
2. NIE SKALOWAĆ WYMIARÓW Z RYSUNKÓW, KORZYSTAĆ Z WARTOŚCI PODANYCH PRZY LINIACH WYMIAROWYCH
3. KAŻDY RYSUNEK ROZPATRZYĆ ŁĄCZNIE Z RESZTĄ DOKUMENTACJI.
4. DOBÓRY KOLORYSTYCZNE I MATERIAŁOWE ZWERYFIKOWAĆ NA PODSTAWIE WZORNIKÓW I PRÓBEK Z INWESTOREM.

### UWAGA

– CZUJKI I OŚWIETLENIE PPOŻ DO ZACHOWANIA.  
W PRZYPADKU KOLIZJI PRZESUNIĘCIE OPRAW.  
– LOKALIZACJA I ILOŚĆ GNIAZD KOMPUTEROWYCH, GNIAZD DATA, INTERNETOWYCH DO WERYFIKACJI Z INWESTOREM

 IP DESIGN Inżynieria Projektowa	Projekt/ nazwa obiektu PROJEKT ARANŻACJI GABINETU 119 I 120- P. SKARBNIK	Data: 2024.11.20	nr rysunku
	Projektant: mgr inż. arch. Ewa Polakowska mgr inż. Patrycja Sobolewska-Andryszczak dr Katarzyna Przeko	Adres inwestycji: Pruszczy Górski ul. Grunwaldzka 20	Nazwa rysunku:
Inwestor: GMINA MIEJSKA PRUSZCZ GDAŃSKI	Skala: 1:25		

# GABINET P. SKARBNIK

## RZUT WYKOŃCZEŃ ŚCIAN

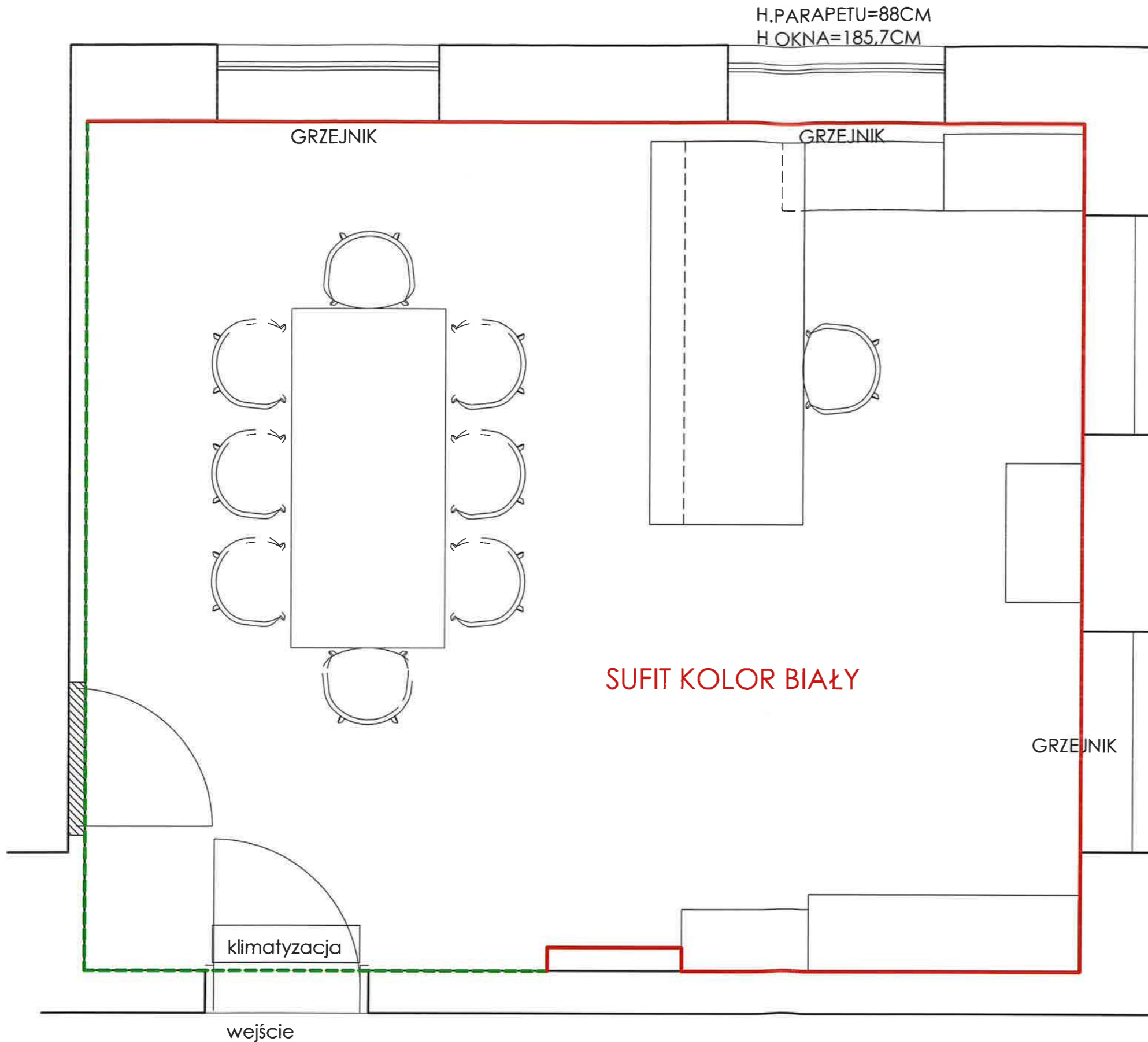

### LEGENDA

- farba jasny szary
- - - tapeta
- do weryfikacji z inwestorem

#### UWAGI OGÓLNE

1. WSZYSTKIE WYMIARY SPRAWDZIĆ NA BUDOWIE
2. NIE SKALOWAĆ WYMIARÓW Z RYSUNKÓW, KORZYSTAĆ Z WARTOŚCI PODANYCH PRZY LINIACH WYMIAROWYCH
3. KAŻDY RYSUNEK ROZPATRZYĆ ŁĄCZNIE Z RESZTĄ DOKUMENTACJI.
4. DOBORY KOLORYSTYCZNE I MATERIAŁOWE ZWERYFIKOWAĆ NA PODSTAWIE WZORNIKÓW I PRÓBEK Z INWESTOREM.

	Projekt/ nazwa obiektu PROJEKT ARANŻACJI GABINETU 119 I 120- P. SKARBNIK	Data: 2024.11.20	5.3
	Projektant: mgr inż. arch. Katarzyna Przeko	Adres inwestycji: Pruszczyński ul. Grunwaldzka 20	
mgr inż. Patrycja Sabońska-Andryszczak	Inwestor: GMINA MIEJSKA PRUSZCZ GDAŃSKI	Skala: 1:25	

# GABINET P. SKARBNIK RZUT POSADZEK

H.PARAPETU=88CM  
H OKNA=185.7CM

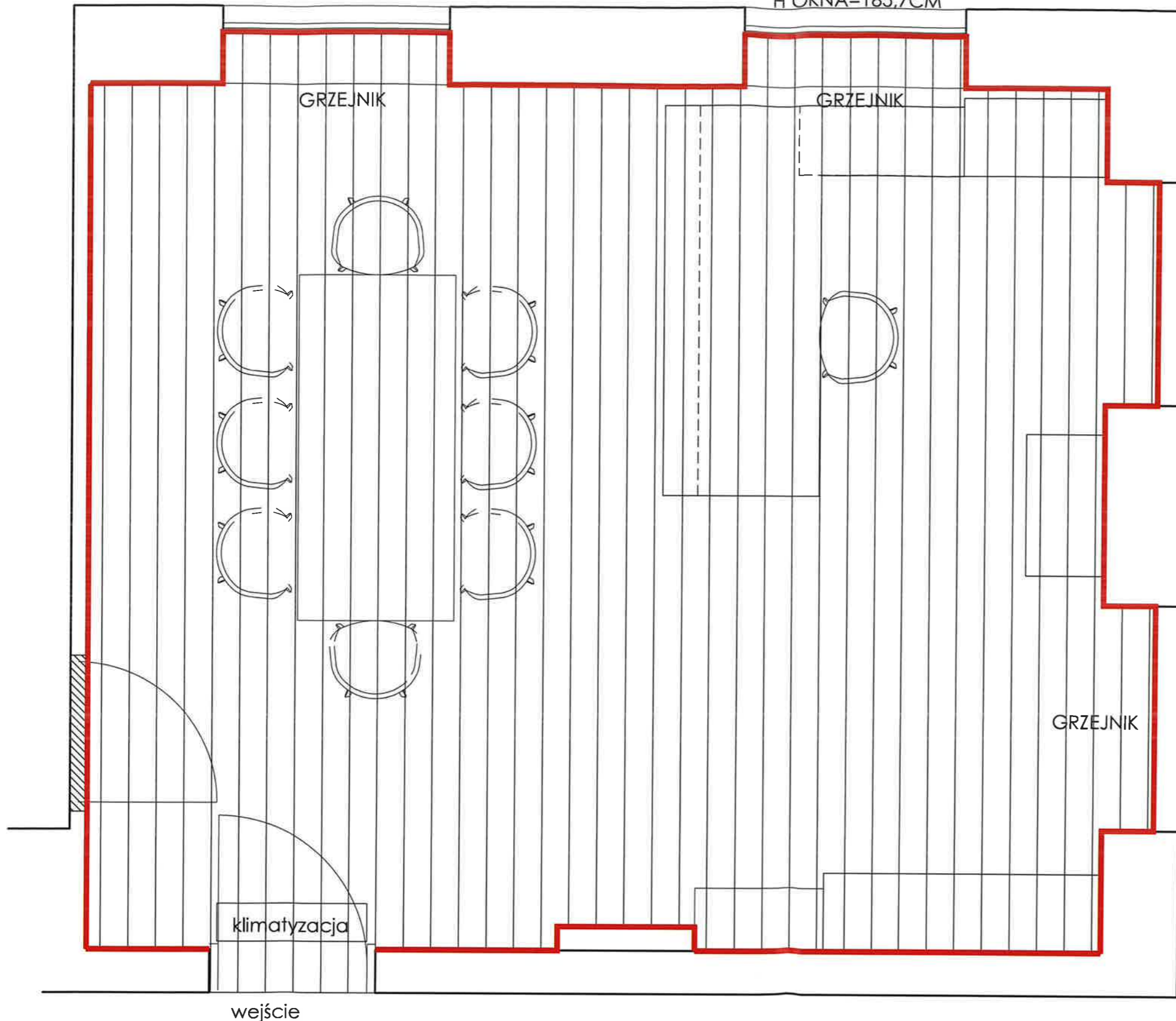

## LEGENDA

-  PODŁOGA DREWNIANA - DESKA  
pow. **bez zapasu:** 30,62m<sup>2</sup>  
z zapasem 30,62+10%=33,68m<sup>2</sup>
-  LISTWY PRZYPODŁOGOWE  
białe h=8cm

### UWAGI OGÓLNE

1. WSZYSTKIE WYMIARY SPRAWDZIĆ NA BUDOWIE
2. NIE SKALOWAĆ WYMIARÓW Z RYSUNKÓW, KORZYSTAĆ Z WARTOŚCI PODANYCH PRZY LINIACH WYMIAROWYCH
3. KAŻDY RYSUNEK ROZPATRZYĆ ŁĄCZNIE Z RESZTĄ DOKUMENTACJI.
4. DOBORY KOLORYSTYCZNE I MATERIAŁOWE ZWERYFIKOWAĆ NA PODSTAWIE WZORNIKÓW I PRÓBEK Z INWESTOREM.

 IP DESIGN <small>interior project design</small>	Projekt/ nazwa obiektu <b>PROJEKT ARANŻACJI GABINETU</b> 119 I 120- P. SKARBNIK	Data: 2024.11.20	nr rysunku
	Projektant: mgr inż. arch. Beata Pielaszczyk mgr inż. Patrycja Sobota-Anińczak dr Katarzyna Prozo	Adres inwestycji: Pruszczy Górnai ul. Grunwaldzka 20	Nazwa rysunku:
Inwestor: GMINA MIEJSKA PRUSZCZ GDAŃSKI	Skala: 1:25		



# GABINET Z-CA BURMISTRZA







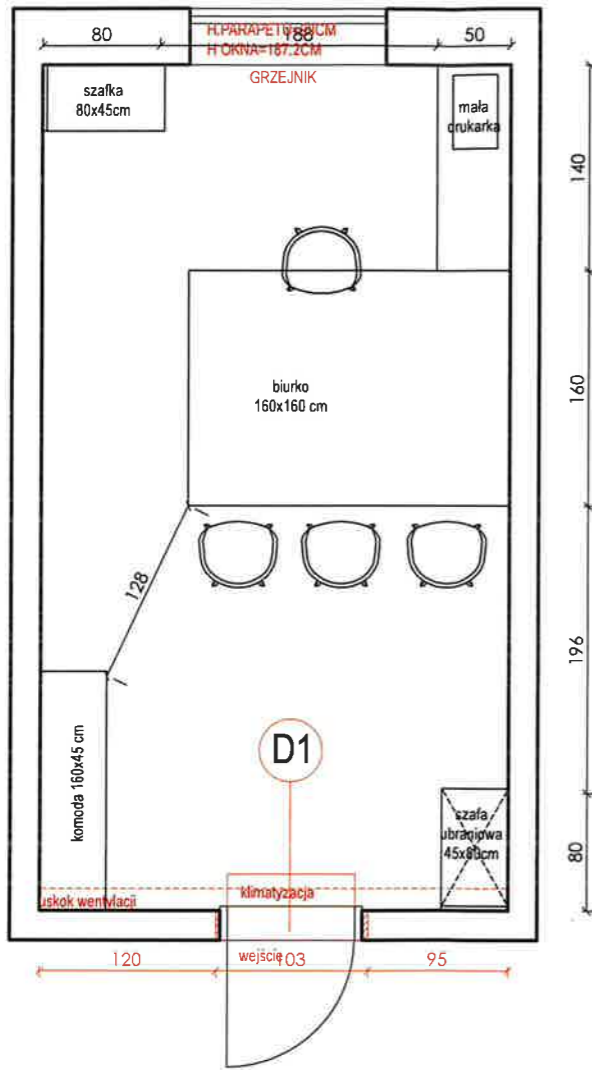









## ARANŻACJA RZUT ELEKTRYKI

### LEGENDA

-  ściany do wyburzenia
-  ściany do postawienia



### LEGENDA:

-  PUSZKA 400V
  -  GNIAZDO WTYKOWE 230V 2P+Z
  -  WYŁĄCZNIK JEDNOBIEGUNOWY
  -  WYŁĄCZNIK SCHODOWY
  -  WYŁĄCZNIK KRZYŻOWY
  -  WYŁĄCZNIK ŚWIECZNIKOWY
  -  WYPUST OŚWIETLENIA ŚCIENNEGO
  -  GNIAZDO WTYKOWE BRYZGOSZCZELNE
  -  GNIAZDO TV
  -  GNIAZDO INTERNETOWE
  -  GNIAZDO KOMPUTEROWE RJ45
  -  GNIAZDO DATA
  -  LAMPA SUFITOWA NATYNKOWA
  -  LAMPA SUFITOWA PODTYNKOWA
  -  LISTWA LED
  -  ZASILANIE LED
  -  ZAPALANIE NA CZUJKĘ MEBLOWĄ
- WYSOKOŚĆ WŁĄCZNIKÓW do osi ramki H= 100cm  
WYSOKOŚĆ GNIAZD ELEKTRYCZNYCH H= 30cm
- UWAGA**
- CZUJKI I OŚWIETLENIE PPOŻ DO ZACHOWANIA, W PRZYPADKU KOLIZJI PRZESUNIĘCIE OPRAW.
  - LOKALIZACJA I ILOŚĆ GNIAZD KOMPUTEROWYCH, GNIAZD DATA, INTERNETOWYCH DO WERYFIKACJI Z INWESTOREM

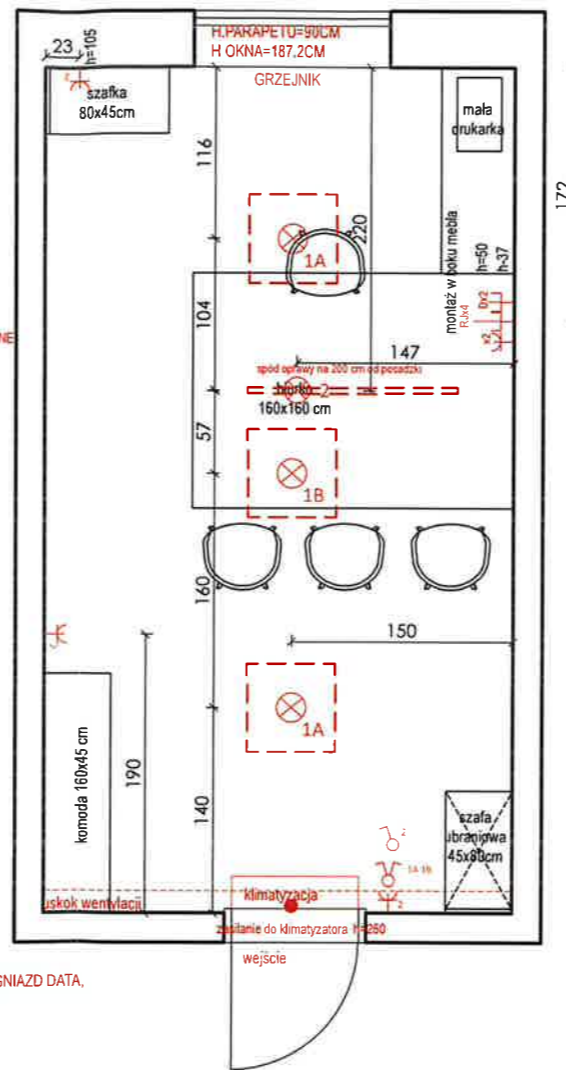

### UWAGI OGÓLNE

1. WSZYSTKIE WYMIARY SPRAWDZIĆ NA BUDOWIE
2. NIE SKAŁOWAĆ WYMIARÓW Z RYSUNKÓW, KORZYSTAĆ Z WARTOŚCI PODANYCH PRZY LINIACH WYMIAROWYCH
3. KAŻDY RYSUNEK ROZPATRYĆ ŁĄCZNIE Z RESZTĄ DOKUMENTACJI.
4. DOBORY KOLORYSTYCZNE I MATERIAŁOWE ZWERYFIKOWAĆ NA PODSTAWIE WZORNIKÓW I PRÓBEK Z INWESTOREM.

 Projektant: mgr inż. arch. Sławo Polenczuk mgr inż. Polycja Sobota-Andrzejczak mgr architekt. Katarzyna Prato	Projekt/nazwa obiektu <b>PROJEKT ARANŻACJI WNĘTRZ URZĘDU                  GABINET Z-CA BURMISTRZA</b>	Data: 2024.11.18	nr rysunku <h1>6.1</h1>
	Adres inwestycji: Grunwaldzka 20, Pruszcz Gdański	Nazwa rysunku:	Inwestor: GMINA MIEJSKA PRUSZCZ GDAŃSKI

GABINET  
Z-CA BURMISTRZA

RZUT ŚCIAN  
PODŁOGA  
RZUT ZABUDÓW  
STOLARSKICH

RZUT ŚCIAN

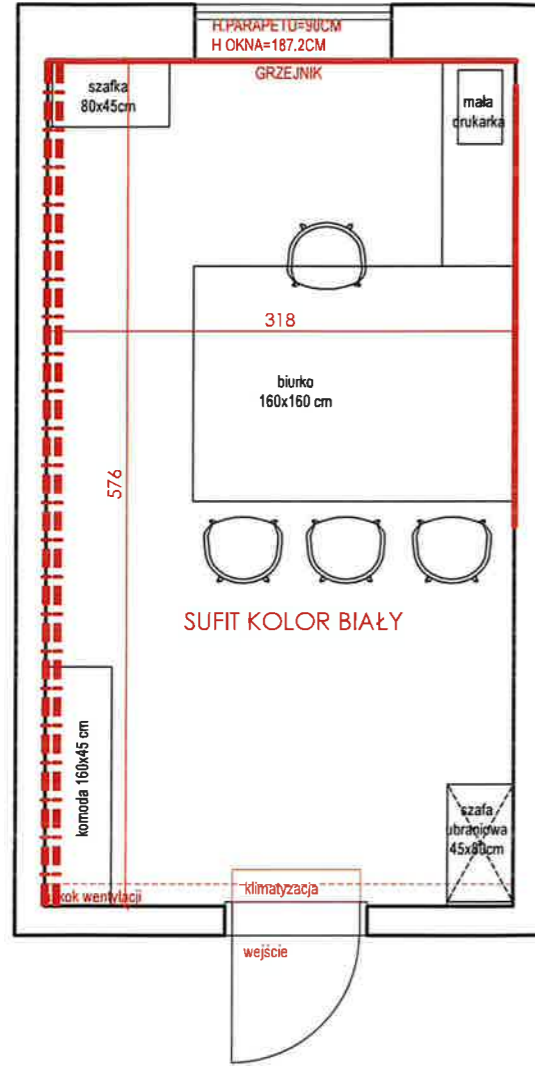

LEGENDA

- farba
- TAPETA  
powyżej zabudowy  
panelowej  
tapeta od wysokości 90 cm)

PODŁOGA

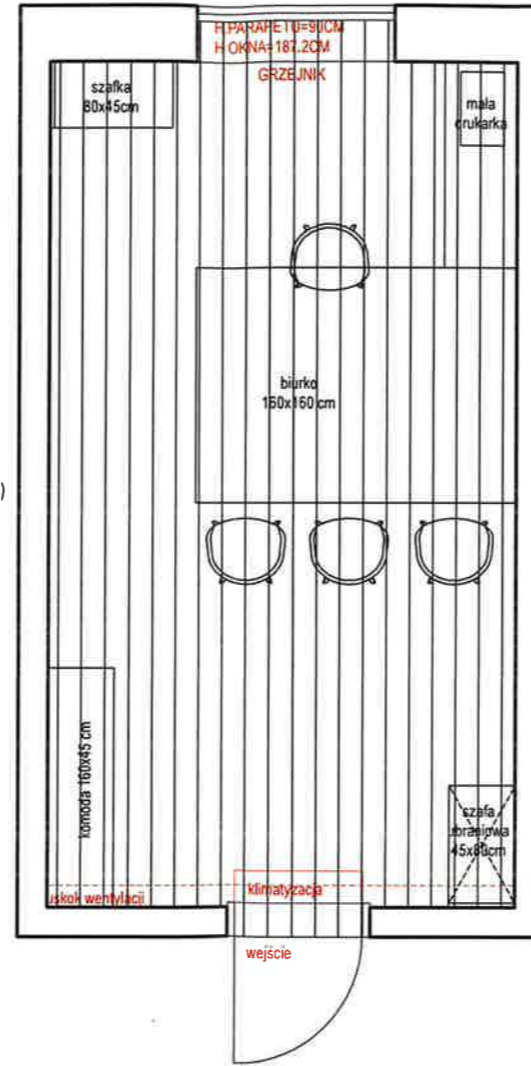

PODŁOGA DREWNIANA - DESKA  
np. Orzech amerykański  
lub podobna  
powierzchnia **po obrysie bez zapasu:** 18,87m<sup>2</sup>  
z zapasem 18,87+10%=20,76m<sup>2</sup>

RZUT ZABUDÓW  
STOLARSKICH

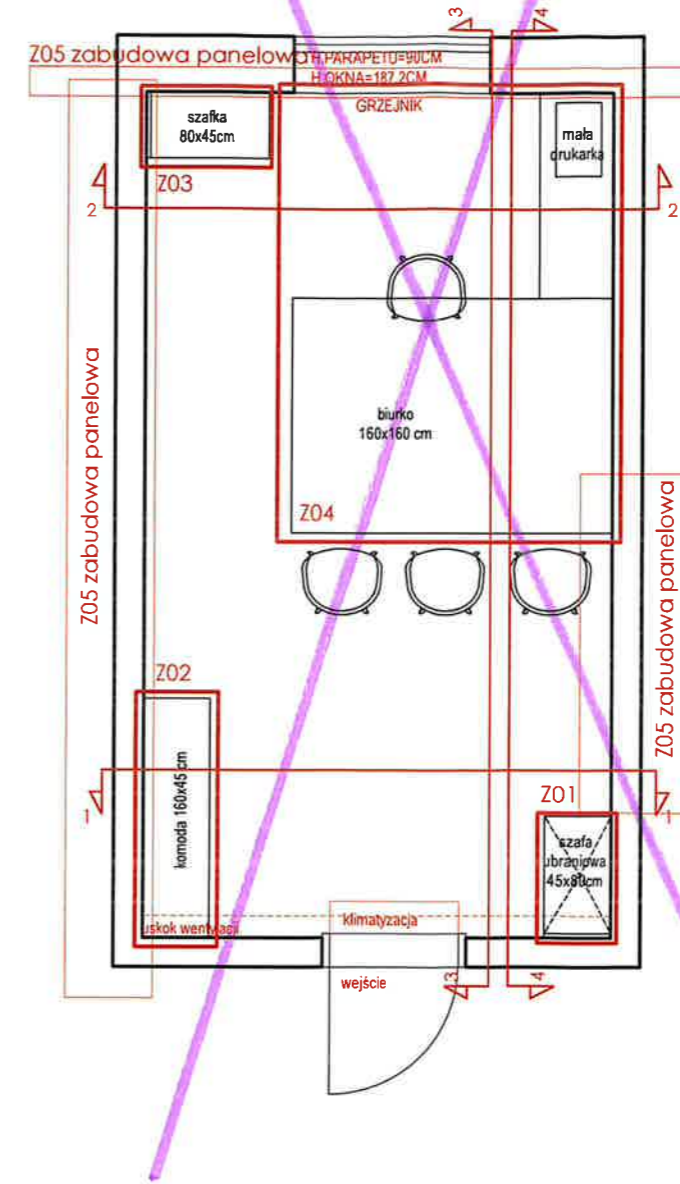

- UWAGI OGÓLNE
1. WSZYSTKIE WYMIARY SPRAWDZIĆ NA BUDOWIE
  2. NIE SKALOWAĆ WYMIARÓW Z RYSUNKÓW, KORZYSTAĆ Z WARTOŚCI PODANYCH PRZY LINIACH WYMIAROWYCH
  3. KAZDY RYSUNEK ROZPATRZYĆ ŁĄCZNIE Z RESZTĄ DOKUMENTACJI.
  4. DOBORY KOLORYSTYCZNE I MATERIAŁOWE ZWERYFIKOWAĆ NA PODSTAWIE WZORNIKÓW I PRÓBEK Z INWESTOREM.

	Projekt/nazwa obiektu PROJEKT ARANŻACJI WNETRZ URZĘDU GABINET Z-CA BURMISTRZA	Data: 2024.11.18	nr rysunku  
	Projektant: mgr inż. arch. Iwona Pańcuk	Adres inwestycji: Grunwaldzka 20, Pruszcz Gdański	Nazwa rysunku:
mgr inż. Fryderyk Sobota - Anielski mgr sztuki Katarzyna Pręto	Inwestor: GMINA MIEJSKA PRUSZCZ GDAŃSKI	Skala: 1:50	

GABINET  
P. SEKRETARZ  
ARANŻACJA  
RZUT ELEKTRYKI

ARANŻACJA

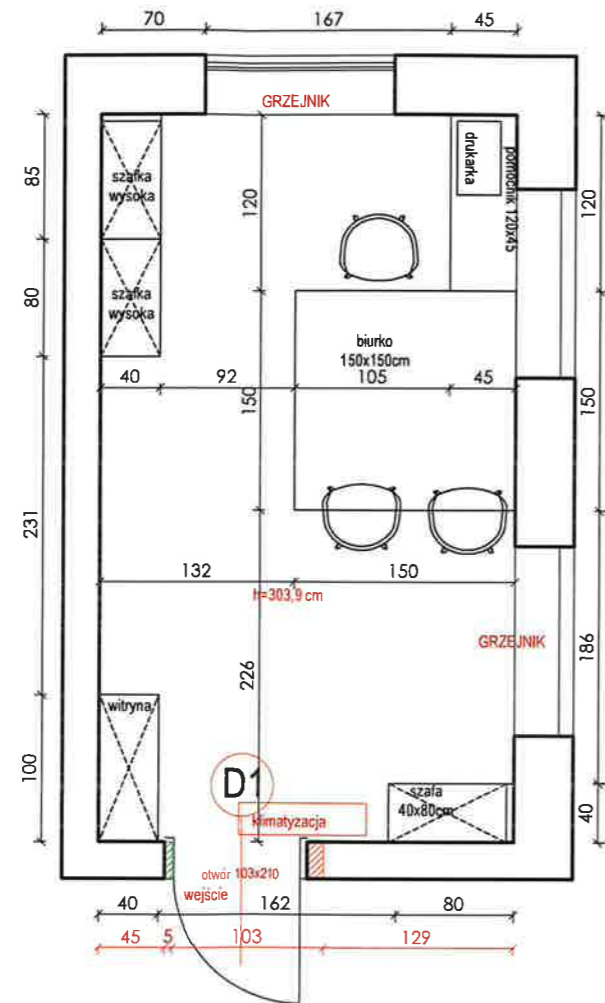

LEGENDA

- ściany do wyburzenia
- ściany do postawienia

RZUT ELEKTRYKI

LEGENDA:

- PUSZKA 400V
- GNIAZDO WTYKOWE 230V 2P+Z
- WYŁĄCZNIK JEDNOBIEGUNOWY
- WYŁĄCZNIK SCHODOWY
- WYŁĄCZNIK KRZYŻOWY
- WYŁĄCZNIK ŚWIECZNIKOWY
- WYPUST OŚWIETLENIA ŚCIENNEGO
- GNIAZDO WTYKOWE BRYZGOSZCZELNE
- GNIAZDO TV
- GNIAZDO INTERNETOWE
- GNIAZDO KOMPUTEROWE RJ45
- GNIAZDO DATA
- LAMPA SUFITOWA NATYNKOWA
- LAMPA SUFITOWA PODTYNKOWA
- LISTWA LED
- ZASILANIE LED
- ZAPALANIE NA CZUJKĘ MEBLOWĄ

WYSOKOŚĆ WŁĄCZNIKÓW do osi ramki H= 100cm  
WYSOKOŚĆ GNIAZD ELEKTRYCZNYCH H= 30cm

UWAGA

- CZUJKI I OŚWIETLENIE PPOŻ DO ZACHOWANIA. W PRZYPADKU KOLIZJI PRZESUNIĘCIE OPRAW.
- LOKALIZACJA I ILOŚĆ GNIAZD KOMPUTEROWYCH, GNIAZD DATA, INTERNETOWYCH DO WERYFIKACJI Z INWESTOREM

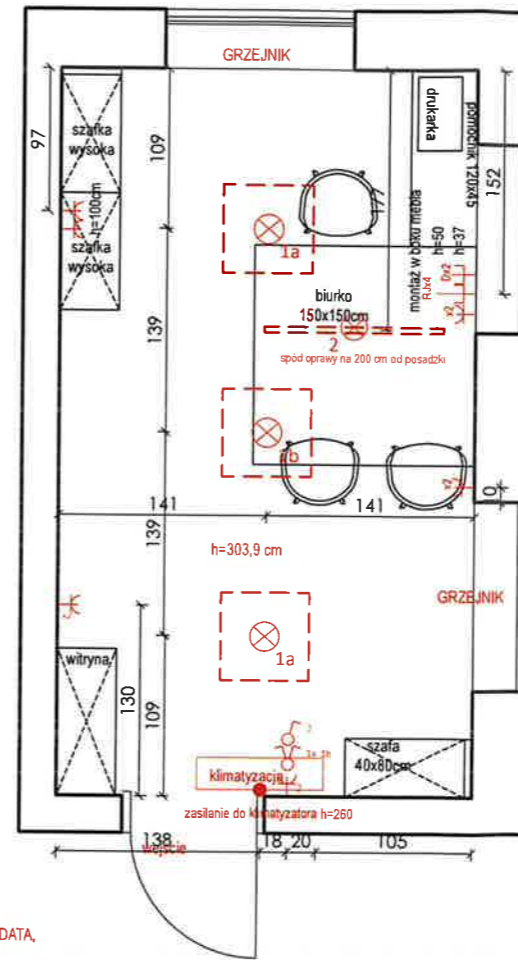

UWAGI OGÓLNE

1. WSZYSTKIE WYMIARY SPRAWDZIĆ NA BUDOWIE
2. NIE SKALOWAĆ WYMIARÓW Z RYSUNKÓW, KORZYSTAĆ Z WARTOŚCI PODANYCH PRZY LINIACH WYMIAROWYCH
3. KAŻDY RYSUNEK ROZPATRYĆ ŁĄCZNIE Z RESZTĄ DOKUMENTACJI.
4. DOBORY KOLORYSTYCZNE I MATERIAŁOWE ZWERYFIKOWAĆ NA PODSTAWIE WZORNIKÓW I PRÓBEK Z INWESTOREM.

 IP DESIGN	Projekt/ nazwa obiektu <b>PROJEKT ARANŻACJI WNETRZ URZĘDU          GABINET P. SEKRETARZ</b>	Data: 2024.11.18	nr rysunku <h1>7.1</h1>
	Projektant: mgr inż. arch. Renata Pieliczak mgr inż. Patrycja Sobota-Andryczak mgr arch. Katarzyna Przeko	Adres inwestycji: Grunwaldzka 20, Pruszcz Gdański	
	Inwestor: GMINA MIEJSKA PRUSZCZ GDAŃSKI	Skala: 1:50	

GABINET  
P. SEKRETARZ

RZUT ŚCIAN  
PODŁOGA

RZUT ZABUDÓW  
STOLARSKICH

RZUT ŚCIAN

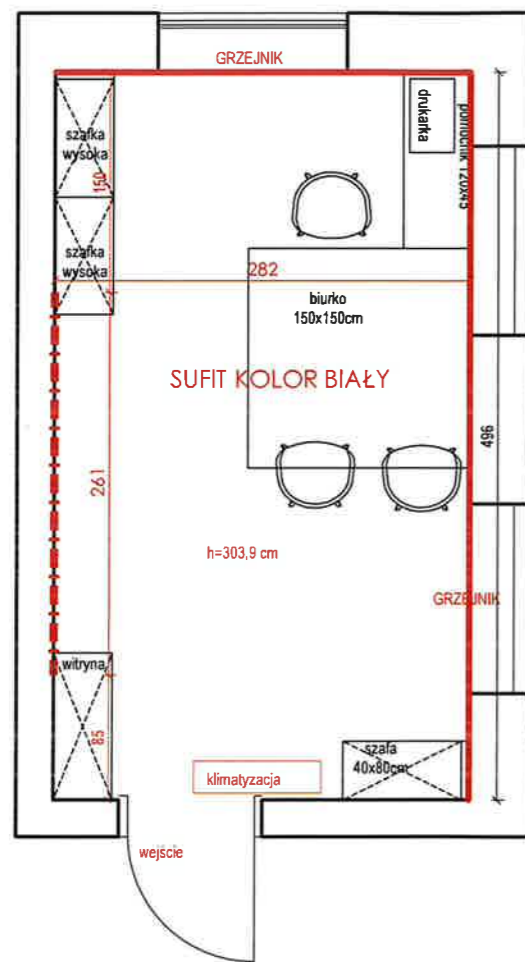

LEGENDA

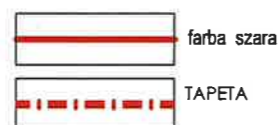

PODŁOGA

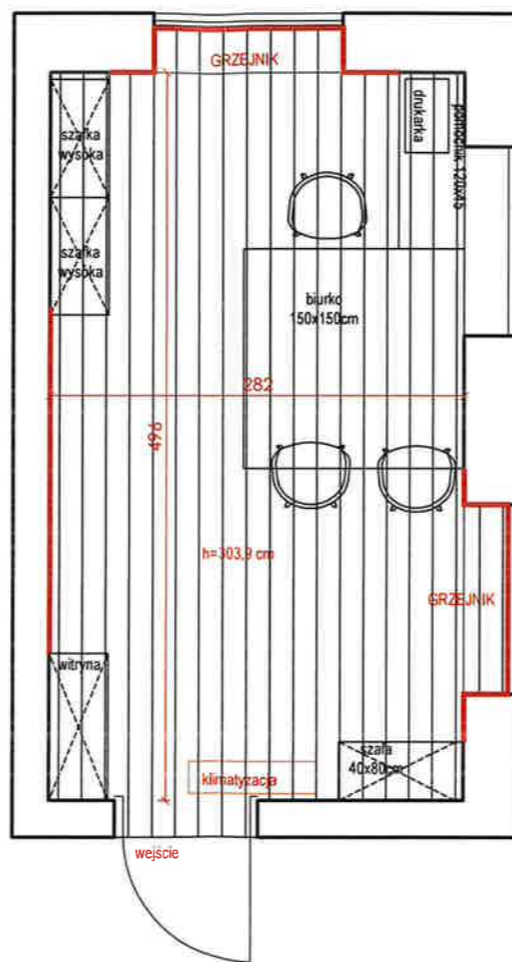

LEGENDA



powierzchnia **po obrysie bez zapasu**: 15,00m<sup>2</sup>  
z zapasem 15,00+10%=16,50m<sup>2</sup>



LISTWY PRZYPODŁOGOWE białe h=8cm  
7,40mb bez zapasu

RZUT ZABUDÓW  
STOLARSKICH

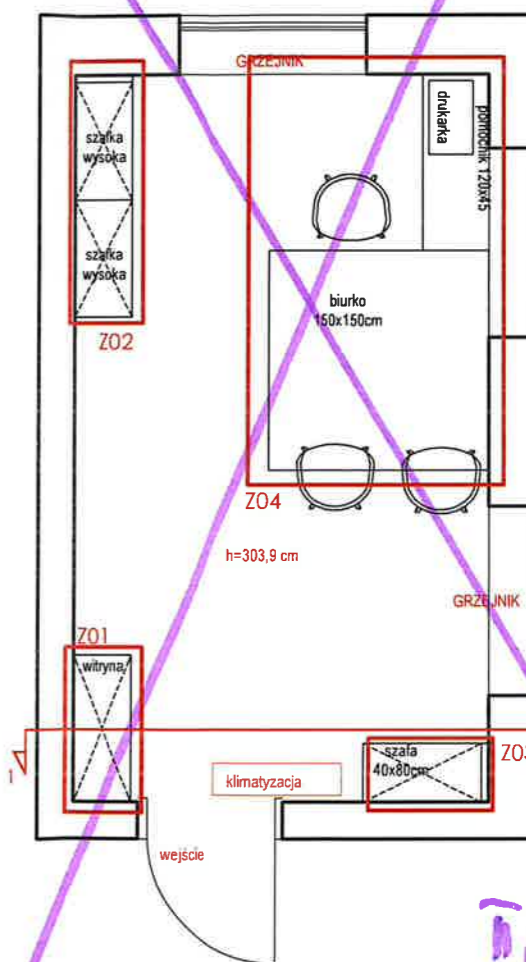

UWAGI OGÓLNE

1. WSZYSTKIE WYMIARY SPRAWDZIĆ NA BUDOWIE
2. NIE SKALOWAĆ WYMIARÓW Z RYSUNKÓW, KORZYSTAĆ Z WARTOŚCI PODANYCH PRZY LINIACH WYMIAROWYCH
3. KAZDY RYSUNEK ROZPATRYĆ ŁĄCZNIE Z RESZTĄ DOKUMENTACJI.
4. DOBORY KOLORYSTYCZNE I MATERIAŁOWE ZWERYFIKOWAĆ NA PODSTAWIE WZORNIKÓW I PRÓBEK Z INWESTOREM.

	Projekt/nazwa obiektu <b>PROJEKT ARANŻACJI WNETRZ URZĘDU                  GABINET P. SEKRETARZ</b>	Data: 2024.11.18	nr rysunku <h1>7.2</h1>
	Projektant: mgr inż. arch. Iwona Poliszka mgr inż. Patrycja Sobolowa-Karłowiczek mgr architekt Katarzyna Przeko	Adres inwestycji: Grunwaldzka 20, Pruszcz Gdański	
Inwestor: GMINA MIEJSKA PRUSZCZ GDAŃSKI		Skala: 1:50	

# BIURO RADY ARANŻACJA RZUT ELEKTRYKI



## ARANŻACJA

## RZUT ELEKTRYKI

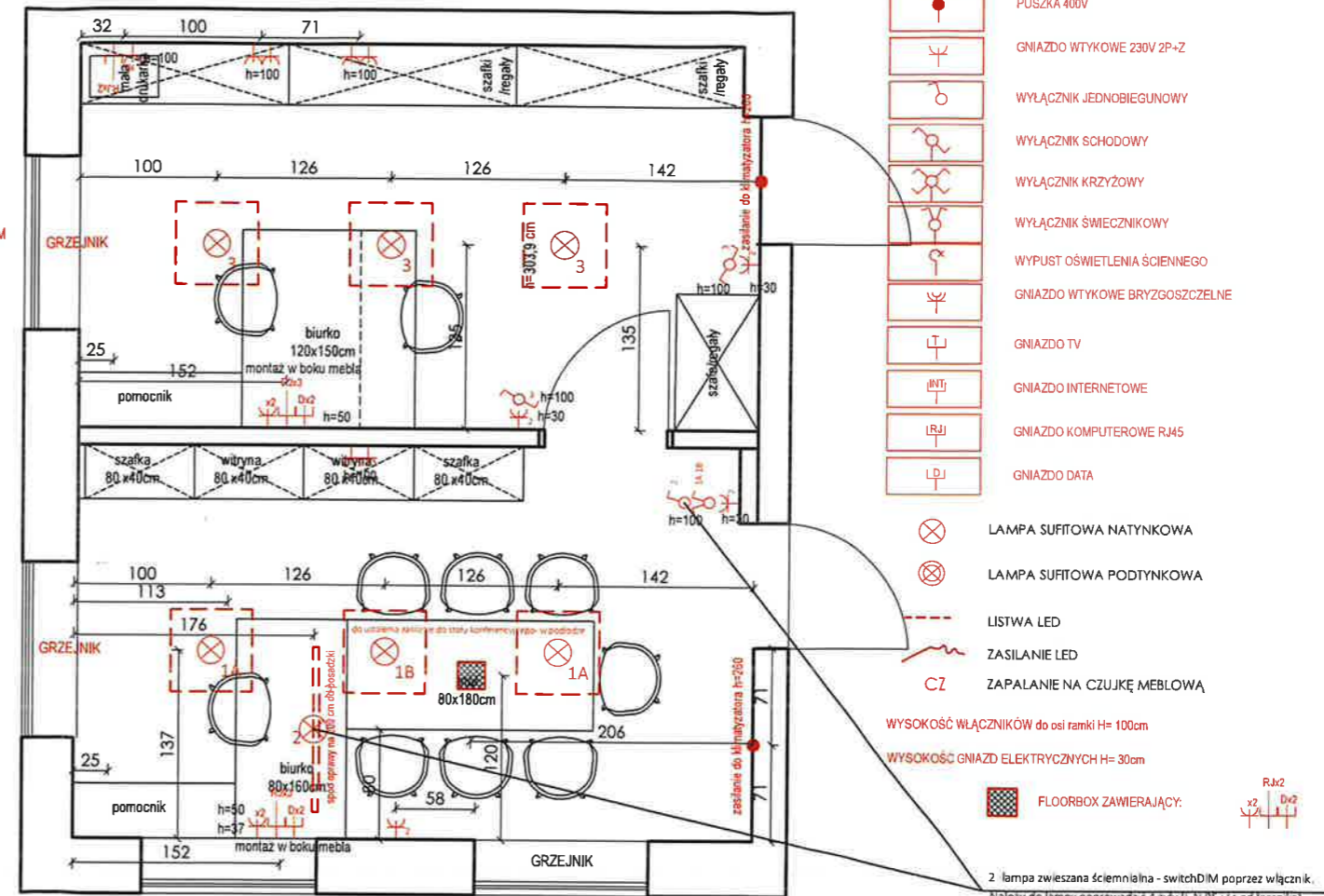
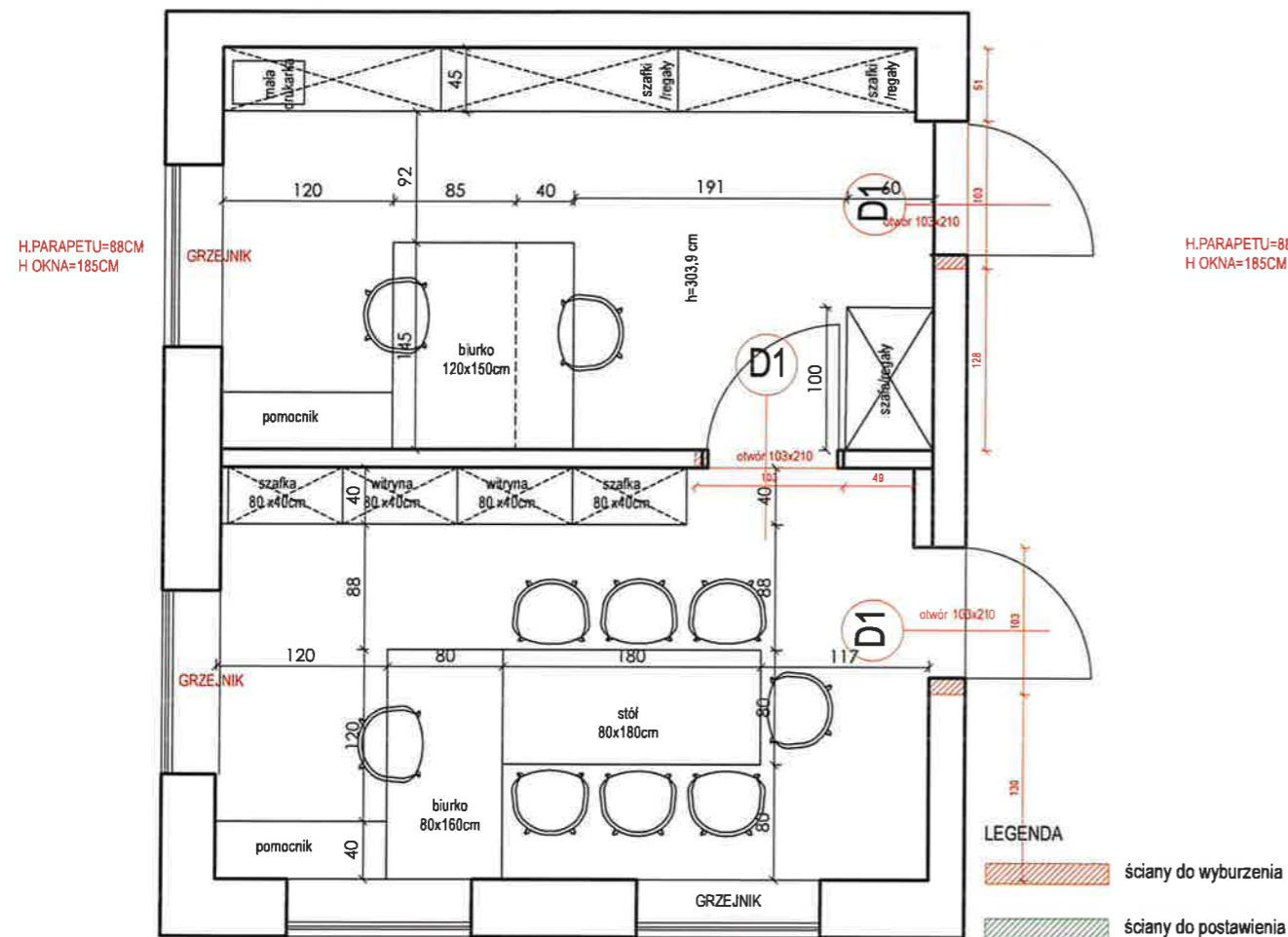

### UWAGI OGÓLNE

1. WSZYSTKIE WYMIARY SPRAWDZIĆ NA BUDOWIE
2. NIE SKALOWAĆ WYMIARÓW Z RYSUNKÓW, KORZYSTAĆ Z WARTOŚCI PODANYCH PRZY LINIACH WYMIAROWYCH
3. KAŻDY RYSUNEK ROZPATRZYĆ JĄCZNIE Z RESZTĄ DOKUMENTACJI.
4. DOBÓRY KOLORYSTYCZNE I MATERIAŁOWE ZWERYFIKOWAĆ NA PODSTAWIE WZORNIKÓW I PRÓBEK Z INWESTOREM.

	Projekt/ nazwa obiektu PROJEKT ARANŻACJI WNEŹRZ URZĘDU 126 I 125 BIURO RADY BIURO RADY	Data: 2024.11.18	nr rysunku
	Projektant: mgr inż. arch. Bartłomiej Piłsudski	Adres inwestycji: Grunwaldzka 20, Pruszcz Gdański	Nazwa rysunku:
mgr inż. Patrycja Sobota-Andryszak mgr architekt Katarzyna Przele	Inwestor: GMINA MIEJSKA PRUSZCZ GDAŃSKI	Skala: 1:50	<h1>8.1</h1>

BIURO RADY  
RZUT ŚCIAN  
PODŁOGA

RZUT ŚCIAN

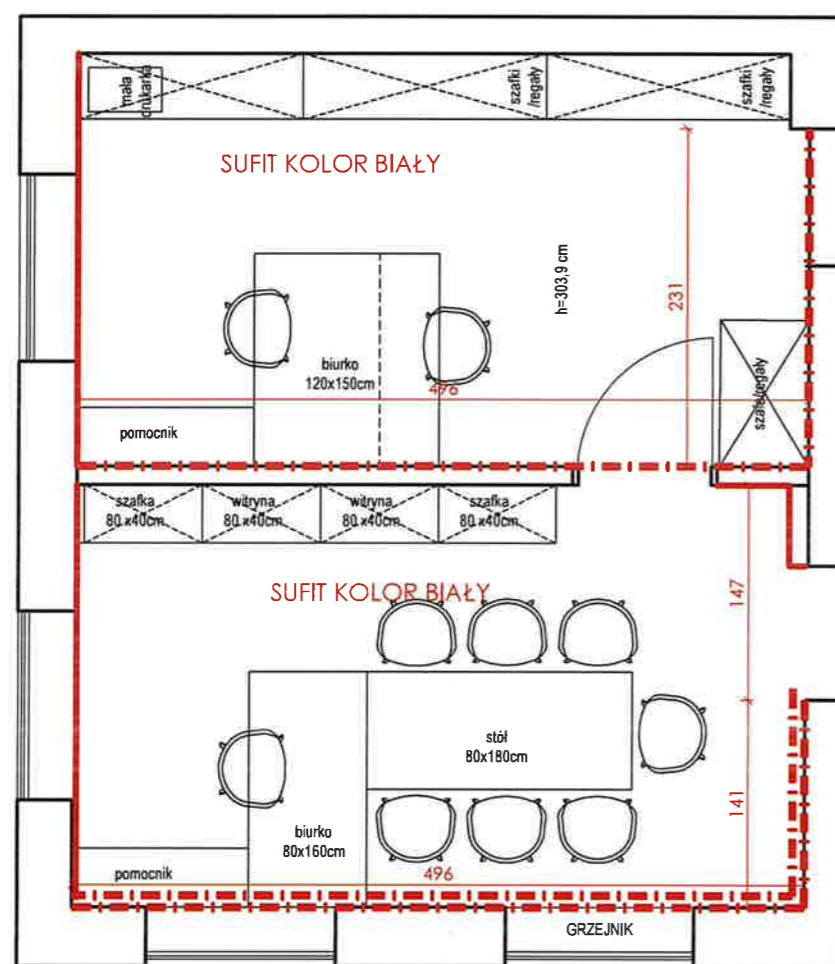

PODŁOGA

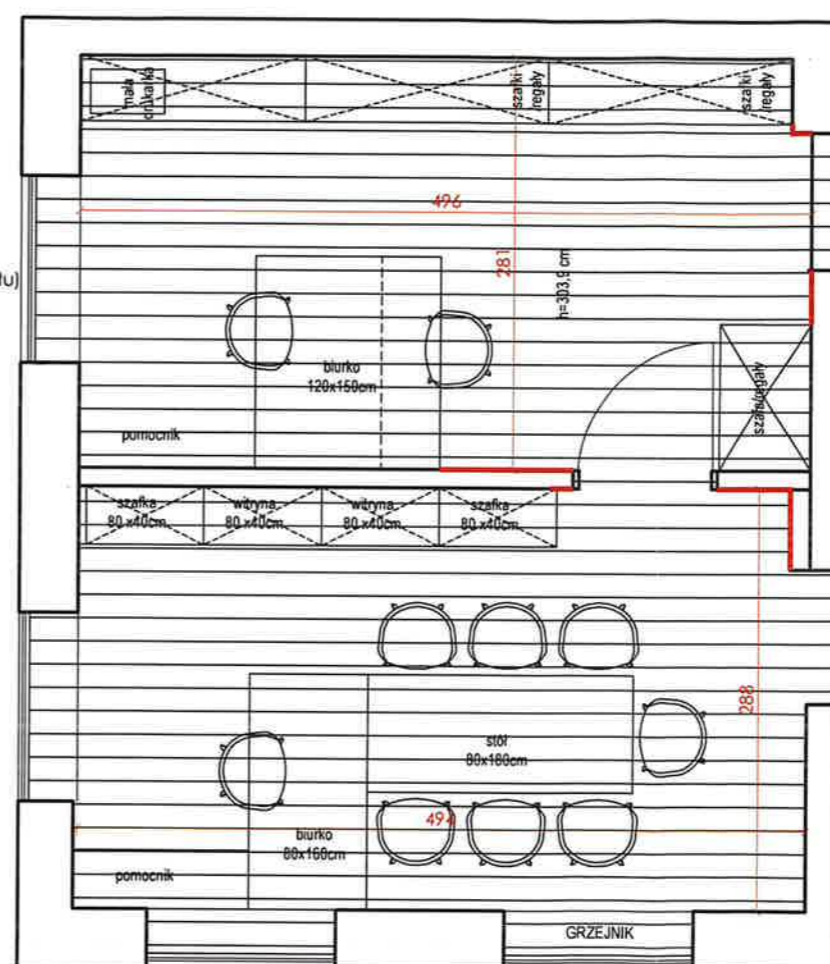

LEGENDA

- farba ncs s 1002-y
- - - TAPETA
- - - TAPETA
- powyżej zabudowy panelowej (od lini parapetu)

DO WYKONANIA PRÓBKI NA ŚCIANIE  
DO AKCEPTACJI PRZEZ KLIENTA

SUFITY DO POMALOWANIA NA BIAŁO



PODŁOGA DREWNIANA - DESKA

powierzchnia **po obrysie bez zapasu**: 30,17m<sup>2</sup>  
z zapasem 30,17+10%=33,19m<sup>2</sup>



LISTWY PRZYPODŁOGOWE białe h=8cm  
2,85mb bez zapasu

UWAGI OGÓLNE

1. WSZYSTKIE WYMIARY SPRAWDZIĆ NA BUDOWIE
2. NIE SKALOWAĆ WYMIARÓW Z RYSUNKÓW, KORZYSTAĆ Z WARTOŚCI PODANYCH PRZY LINIACH WYMIAROWYCH
3. KAŻDY RYSUNEK ROZPATRZYĆ ŁĄCZNIE Z RESZTĄ DOKUMENTACJI.
4. DOBÓRY KOLORYSTYCZNE I MATERIAŁOWE ZWERYFIKOWAĆ NA PODSTAWIE WZORNIKÓW I PRÓBEK Z INWESTOREM.

	Projekt/ nazwa obiektu PROJEKT ARANŻACJI WNETRZ URZĘDU 126 I 125 BIURO RADY BIURO RADY	Data: 2024.11.18	nr rysunku <h1 style="font-size: 2em;">8.2</h1>
	Projektant: mgr inż. arch. Beata Potoczna mgr inż. Patrycja Sobieszka-Andruszczak mgr. arch. Katarzyna Prozo	Adres inwestycji: Grunwaldzka 20, Pruszcz Gdański	
	Inwestor: GMINA MIEJSKA PRUSZCZ GDAŃSKI	Skala: 1:50	