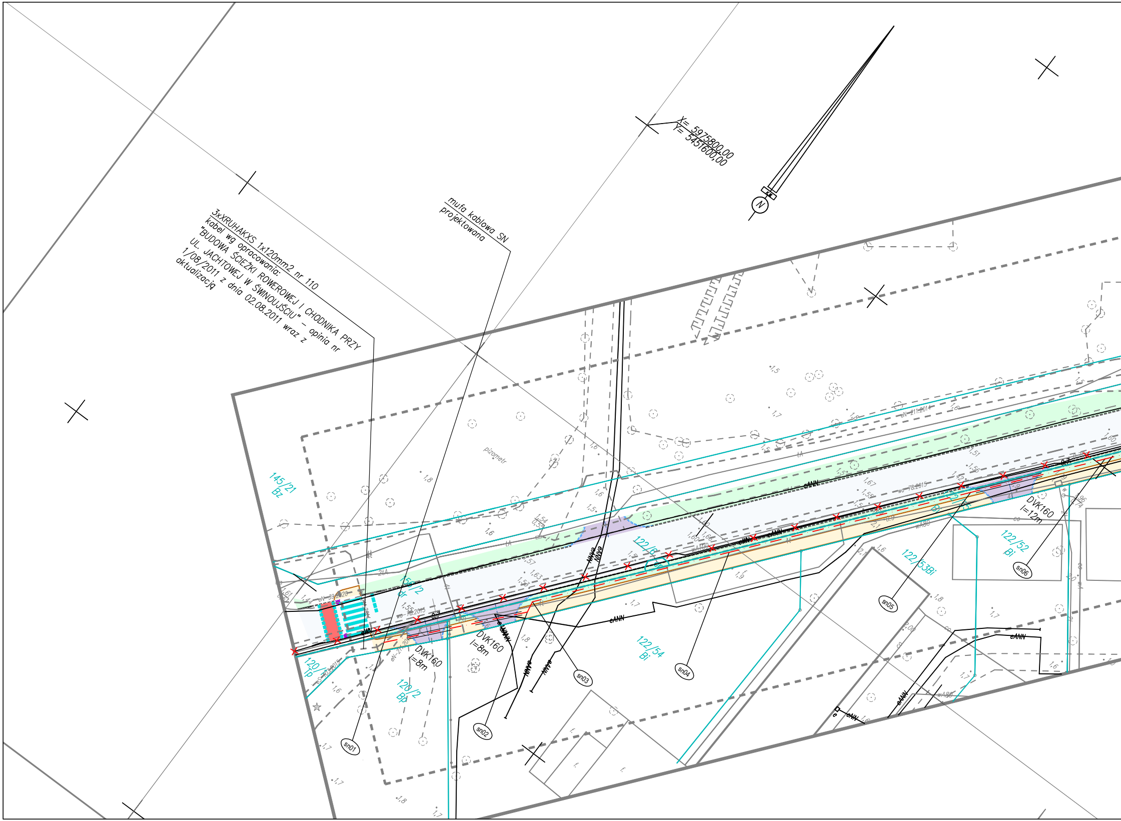
3xXRUHAKXS 1x120mm2 nr 110
kabel wg opracowania:
"BUDOWA ŚCIEŻKI ROWEROWEJ I CHODNIKA PRZY
UL. JACHTOWEJ W ŚWINOUJŚCIU" - opinia nr
1/08/2011 z dnia 02.08.2011 wraz z
aktualizacją
mufa kablowa SN
projektowana
X= 5975800,00
Y= 5451600,00
N
145/21
Bz
pizometr
122/16
122/53Bi
122/52
Bi
122/54
Bi
120/4
Tp
120/2
Bp
DVK160
l=8m
DVK160
l=8m
DVK160
l=12m
eANN
sn01
sn02
sn03
sn04
sn05
sn06

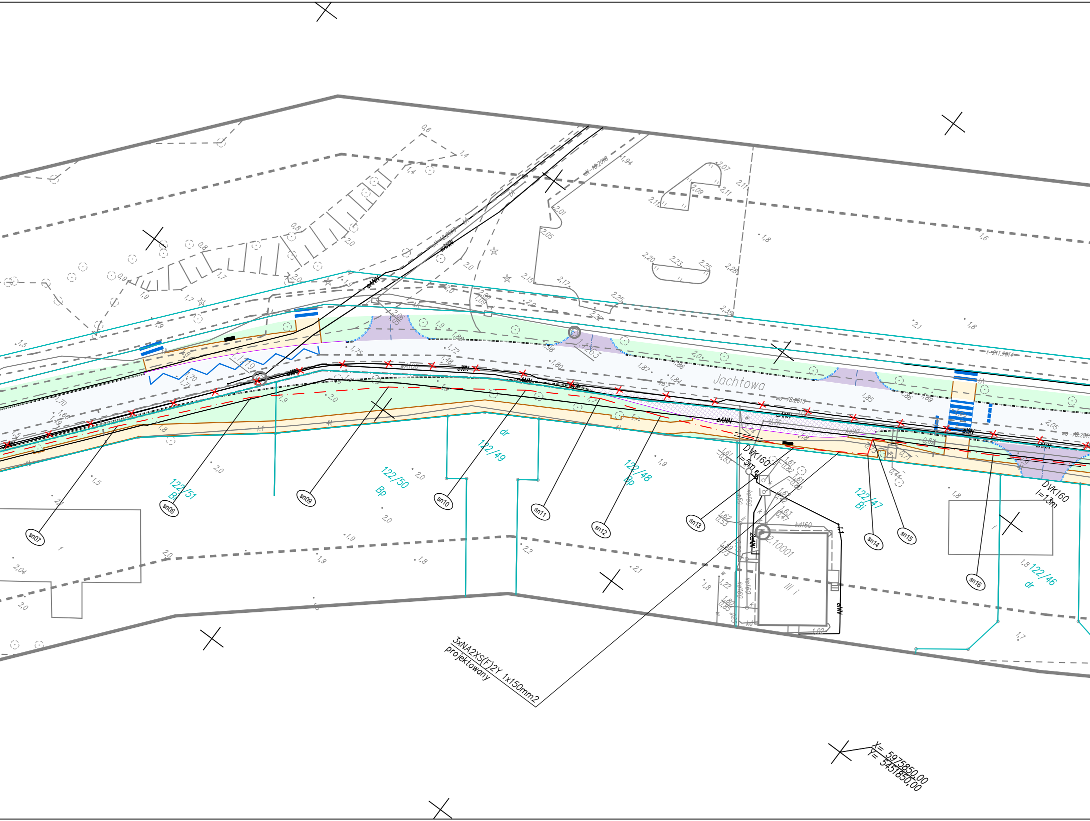
Jachtowa
122/51
Bi
122/50
Bp
122/49
dr
122/48
Bp
122/47
Bi
122/46
dr
sn07
sn08
sn09
sn10
sn11
sn12
sn13
sn14
sn15
sn16
DVK160
l=5m
DVK160
l=13m
3xNA2XS(F)2Y 1x150mm2
projektowany
eANN
wA100
kd160
X= 5975850,00
Y= 5451850,00

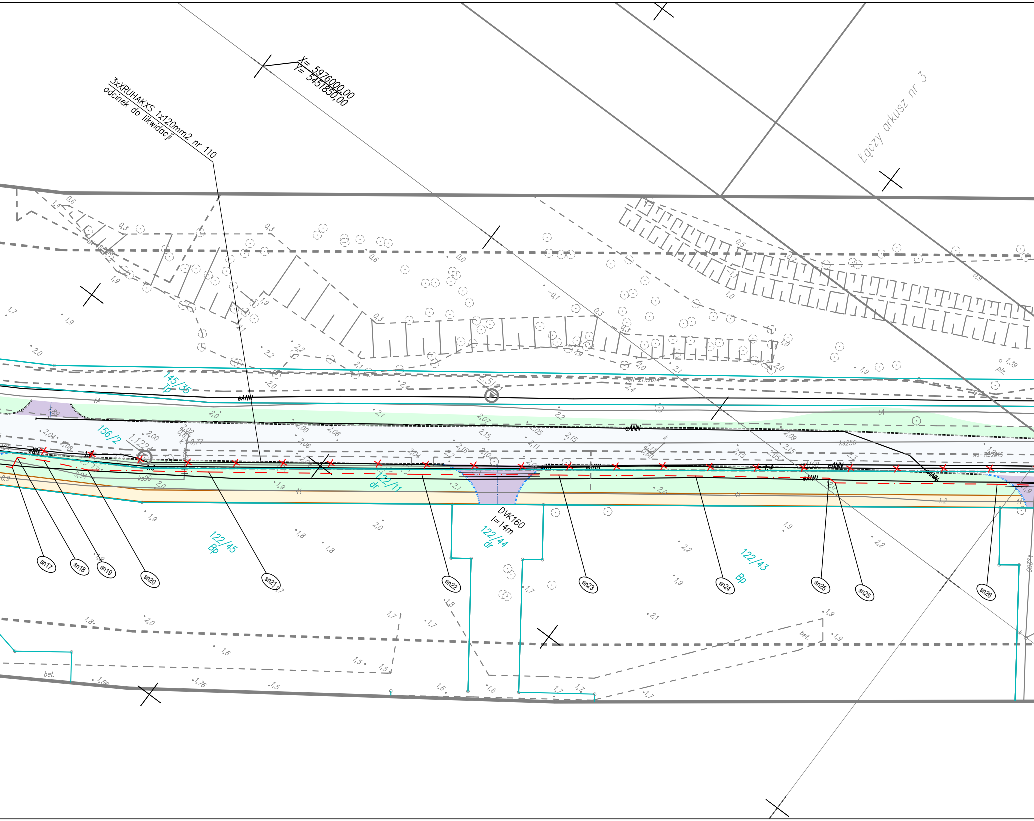

3xXRUHAKXS 1x120mm2 nr 110
odcinek do likwidacji
X= 5976000,00
Y= 5451850,00
Łączy arkusz nr 3
145/35
Tp
156/2
122/11
dr
122/45
Bp
122/44
dr
122/43
Bp
DVK160
l=14m
eANN
ks250
ks90
bet.
piz.
sn17
sn18
sn19
sn20
sn21
sn22
sn23
sn24
sn25
sn25
sn26

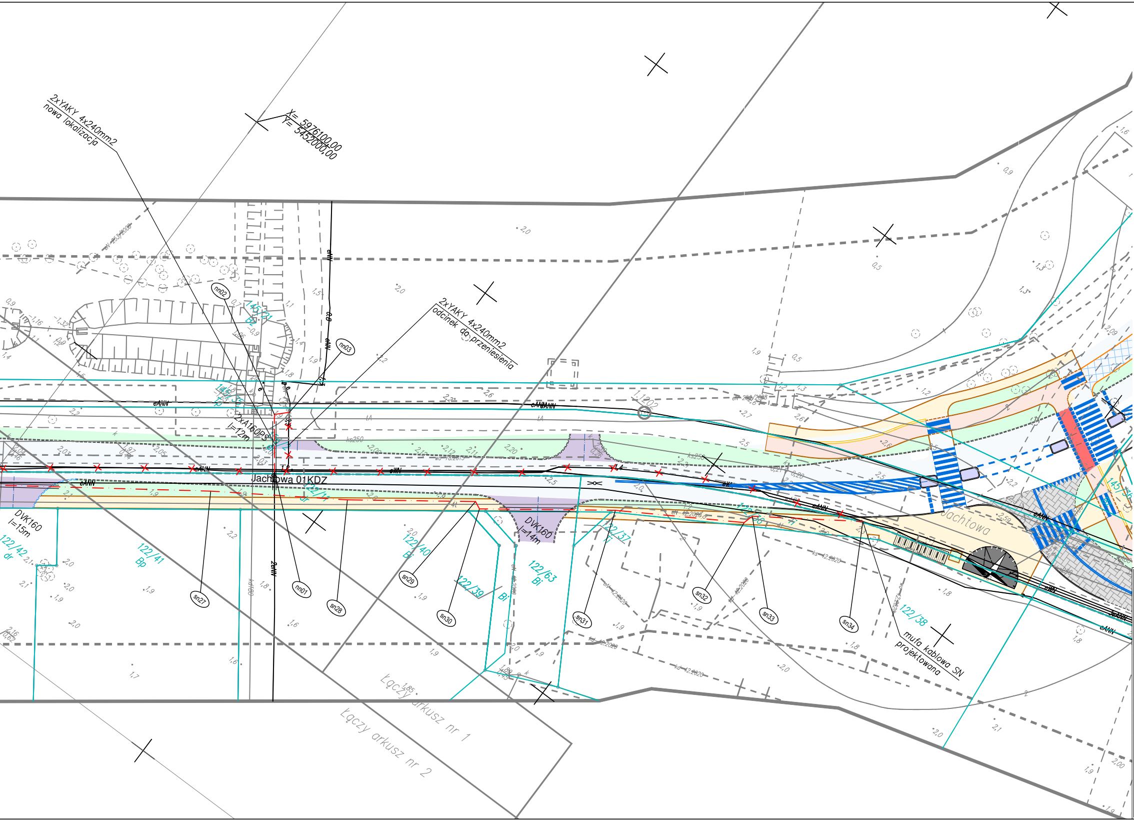
2xYAKY 4x240mm2
nowa lokalizacja
X= 5976100,00
Y= 5452000,00
2xYAKY 4x240mm2
odcinek do przeniesienia
2xA160PS
l=12m
Jachtowa 01KDZ
Jachtowa
DVK160
l=15m
DVK160
l=14m
nn01
nn02
nn03
sn27
sn28
sn29
sn30
sn31
sn32
sn33
sn34
122/42
dr
122/41
Bp
122/40
Bi
122/39
Bi
122/63
Bi
122/37
122/38
145/21
145/36
mufa kablowa SN
projektowana
eNN
eSN
Łączy arkusz nr 1
Łączy arkusz nr 2

Legenda:

- - - - - projektowana linia kablowa 0,4kV

–·–·–· - projektowana linia kablowa 15kV

—✕—✕— - istniejącą linia kablowa 0,4kV do przełożenia lub likwidacji

—✕—✕— - istniejącą linia kablowa 15kV do przełożenia lub likwidacji

UKŁAD ARKUSZY

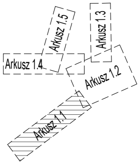
Arkusz 1.5
Arkusz 1.3
Arkusz 1.4
Arkusz 1.2
Arkusz 1.1

Inwestor:	**PREZYDENT MIASTA ŚWINOUJŚCIE** **ul. Wojska Polskiego 1/5** **72-600 Świnoujście**
Jednostka projektowa:	BIURO PROJEKTÓW DROGOWYCH DOMINIK LIAKOS
	ul. Niemierzyńska 24/1 71-436 Szczecin Šliakos.bpd@gmail.com
	✆ 507 316 126 ☎ 881 316 126
Temat:	Przebudowa ul. Jachtowej, ul. Zdrojowej w Świnoujściu
Faza:	PROJEKT BUDOWLANY - PROJEKT TECHNICZNY
Branża:	ELEKTRYCZNA
Nr projektu:	13/2020
Adres inwestycji:	Świnoujście, ul. Jachtowa, ul. Zdrojowa
Treść rysunku:	PROJEKT ZAGOSPODAROWANIA TERENU - UL. JACHTOWA (droga kl. Z)

Autor Projektu: mgr inż. Dominik Liakos	Nr uprawnień: ZAP/0114/POOD/07	Podpis:
Projektant: mgr inż. Rafał Sitko	Nr uprawnień: ZAP/0109/POOE/12	Podpis:
Sprawdzający: mgr inż. Krzysztof Rzeszutko	Nr uprawnień: ZAP/0220/POOE/11	Podpis:

Numer umowy:	Data:	Skala:	Nr rys.:
WIM/130/2017 WIM/123/2018	06.2023	1 : 500	PZT/1.1