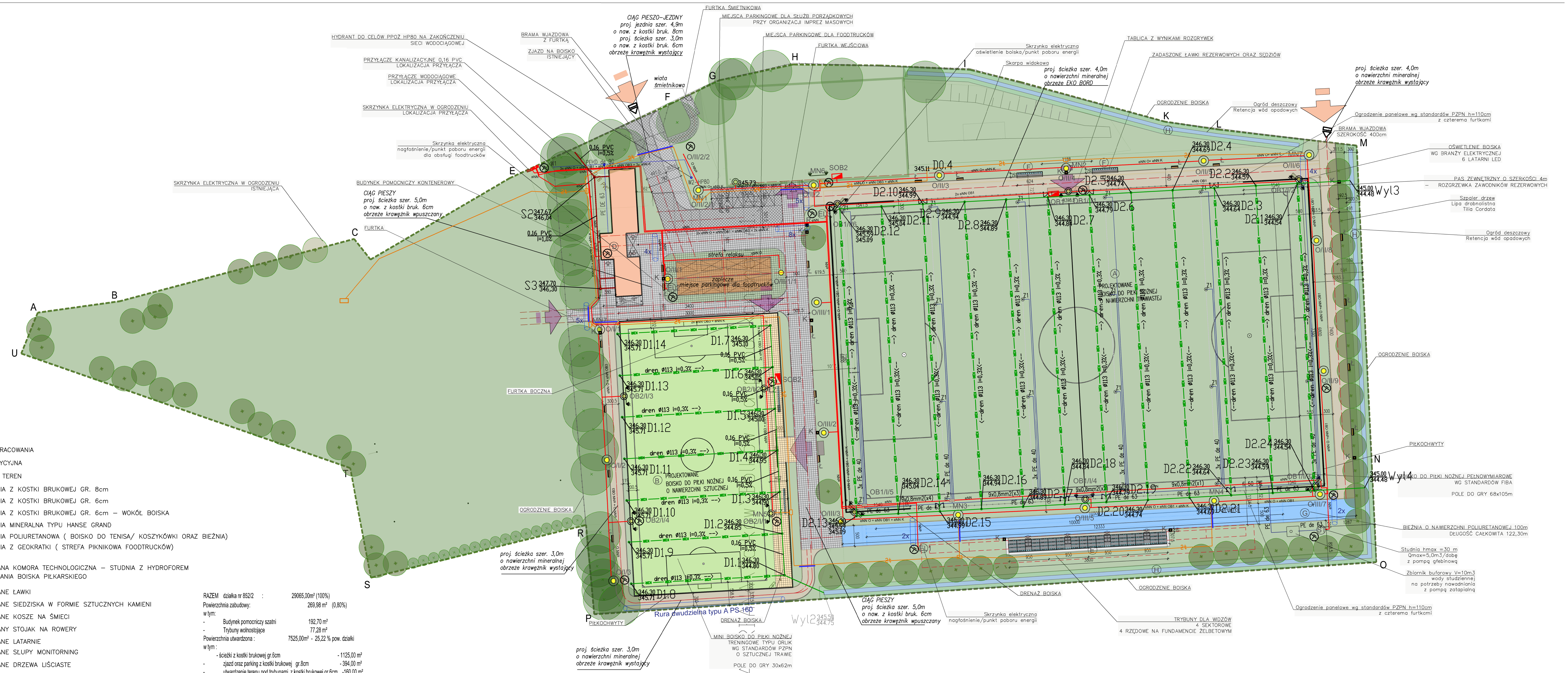

LEGENDA

- GRANICA OPRACOWANIA
- OŚ KOMPOZYCYJNA
- WEJŚCIA NA TEREN
- NAWIERZCHNIA Z KOSTKI BRUKOWEJ GR. 8cm
- NAWIERZCHNIA Z KOSTKI BRUKOWEJ GR. 6cm
- NAWIERZCHNIA Z KOSTKI BRUKOWEJ GR. 6cm – WOKÓŁ BOISKA
- NAWIERZCHNIA MINERALNA TYPU HANSE GRAND
- NAWIERZCHNIA POLIURETANOWA (BOISKO DO TENISA/ KOSZYKÓWKI ORAZ BIEŻNIA)
- NAWIERZCHNIA Z GEOKRATKI (STREFA PIKNIKOWA FOODTRUCKÓW)
- KOM. TECHN. – PROJEKTOWANA KOMORA TECHNOLOGICZNA – STUDNIA Z HYDROFOREM DO NAWADNIANIA BOISKA PIŁKARSKIEGO
- Ł – PROJEKTOWANE ŁAWKI
- S – PROJEKTOWANE SIEDZISKA W FORMIE SZTUCZNYCH KAMIENI
- K – PROJEKTOWANE KOSZE NA ŚMIECI
- R – PROJEKTOWANY STOJAK NA ROWERY
- PROJEKTOWANE LATARNIE
- MN – PROJEKTOWANE SŁUPY MONITORNING
- PROJEKTOWANE DRZEWA LIŚCIASTE
- PROJEKTOWANE DRZEWA LIŚCIASTE
- PROJEKTOWANE GRUPY KRZEWÓW (REMIZY)
- PROJEKTOWANE ŻYWOPŁOTY FORMOWANE
- PROJEKTOWANE GRUPY ROŚLIN ZIELNYCH
- PROJEKTOWANA POWIERZCHNIA TRAWNIKA
- 1/50 – NUMER PROJEKTOWANEJ ROŚLINY/ LICZBA SZTUK

ELEMENTY ZAGOSPODAROWANIA TERENU

- (A) BOISKO DO PIŁKI NOŻNEJ O NAWIERZCHNI TRAWIASTEJ NATURALNEJ
- (B) BOISKO TRENINGOWE O NAWIERZCHNI ZE SZTUCZNEJ TRAWY
- (C) BOISKO WIELOFUNKCYJNE O NAWIERZCHNI POLIURETANOWEJ
- (D) BUDYNEK POMOCNICZY – ZAPLECZE SPORTOWE SZATNIE
- (E) TRYBUNY
- (F) KABINY DLA ZAWODNIKÓW
- (G) BIEŻNIA O DŁUGOŚCI 123m O NAWIERZCHNI POLIURETANOWEJ
- (H) OGRÓD DESZCZOWY

RAZEM działka nr 852/2 :	29065,00m² (100%)
Powierzchnia zabudowy:	269,98 m² (0,80%)
w tym:	
- Budynek pomocniczy szatni	192,70 m²
- Trybuny wolnostojące	77,28 m²
Powierzchnia utwardzona :	7525,00m² - 25,22 % pow. działki
w tym :	
- ścieżki z kostki brukowej gr.6cm	- 1125,00 m²
- zjazd oraz parking z kostki brukowej gr.8cm	- 394,00 m²
- utwardzenie terenu pod trybunami z kostki brukowej gr.6cm	-160,00 m²
- utwardzenie terenu pod kabinami z kostki brukowej gr.6cm	-12,00 m²
- utwardzenie terenu strefa foodtrucków - geokratka gr.6cm	-347,00 m²
- ścieżki o nawierzchni mineralnej typu Hanse Grand	- 1304,00 m²
- B boisko treningowe o nawierzchni ze sztucznej trawy (z pasem 2m wokół lini boiska ze sztucznej trawy)	-2244,00m²
- utwardzenie terenu przy boisku B z kostki brukowej gr.6cm	-276,00 m²
- C boisko wielofunkcyjne o nawierzchni poliuretanowej	- 800,00 m²
- utwardzenie terenu przy boisku C z kostki brukowej gr.6cm	-233,00 m²
-G bieżnia od długości 123m o nawierzchni poliuretanowej	- 630,00 m²
Powierzchnia biologicznie czynna:	21270,02m² - 73,94% pow. działek
w tym :	
- A boisko do piłki nożnej o nawierzchni trawiastej	- 7140,00 m²
- A1 pas o szerokości 3m wokół boiska nawierzchni trawiastej	- 1074,00 m²
- trawniki	- 12 080,02 m²
- E projektowana grupa roślin ozdobnych w ogrodzie deszczowym	-976,00m²

ZASIĘG ODDZIAŁYWANIA:
Zakres oddziaływania inwestycji wyznaczono w oparciu o: §12, 271-273, Rozporządzenia Ministra Infrastruktury z dnia 12 kwietnia 2002 r w sprawie warunków technicznych jakim powinny odpowiadać budynki i ich usytuowanie (Dz. U. poz 1422 z 2015 roku). Zakres oddziaływania projektowanego obiektu mieści się w granicy działki 852/2

LEGENDA BRANŻA ELEKTRYCZNA:

- kabel nn oswietleniowy eNN O/OB1/OB2/OB3
- kabel do zasilania kamer eNN K
- kabel do zasilania eNN
- rura oslonowa DVK 75
- szafka oświetleniowa SO
- latarnia parkowa do h=6,25 m wg specyfikacji w PFU oznaczenie O/I/5 obwód oświetleniowy/obwód/nr lampy
- stanowisko do h=12m z dwoma naświetlaczami LED wg specyfikacji w PFU
  OB1 - oświetlenie boiska głównego
  OB2 - oświetlenie boiska treningowego
  OB3 - oświetlenie boiska wielofunkcyjnego
  obwód oświetleniowy/obwód/nr lampy
- **uzlom pionowo-poziomy Ruz<30 ohm**

OZNACZENIA BRANŻA SANITARNA:

- PROJ. INSTALACJA WODOCIĄGOWA
- PROJ. INSTALACJA KS
- PROJ. INSTALACJA KD 0,16PVC i=0,5%
- KDR – PROJ. INSTALACJA DRENAŻU KD ø113 PVC
- PROJ. PRZYŁĄCZE WOD
- PROJ. PRZYŁĄCZE KS

LEGENDA BRANŻA TELETECHNICZNA:

- proj. rurociąg 2xHDPE 40/3,7
- rura osłonowa HDPE 110/6,3
- studnia kablowa SKR-1

C:\Users\tk_PROJEKTY__SINERGIA

UWAGA:
WSZYSTKIE ELEMENTY OPRACOWANIA NALEŻY ROZPATRYWAĆ ŁĄCZNIE (OPIS, RYSUNKI, OPRACOWANIA WIELOBRANŻOWE).
W PRZYPADKU NIESPÓJNOŚCI POMIĘDZY POSZCZEGÓLNYMI OPRACOWANIAMI NALEŻY WYJAŚNIAĆ PROJKETANTEM GŁÓWNYM OBIEKTU.
RYSUNKI ARCHITEKTURY SĄ NADRZĘDNYMI ZE WZGLĘDU NA WYMIARY.
OSTATECZNY DOBÓR MATERIAŁÓW POD PRZEDSTAWIENIU PRZEZ WYKONAWCĘ ATESTÓW I DEKLARACJI TECHNICZNYCH.
URZĄDZENIA I OSPRZĘT ZWIĄZANY Z INSTALACJAMI WG. PROJKETÓW BRANŻOWYCH.
KOLEJNOŚĆ PRAC INSTALACYJNYCH SKORDYNOWAĆ ZE WSZYTSKIAMI BRANŻAMI, PRACAMI WYKOŃCZENIOWYMI.
OTWORY DRZWIOWE MAJĄ WYMIARY PODANE W ŚWIETLE PRZEJŚCIA, NATOMIAST OTWORY NA OKNACH MAJĄ WYMIARY PODANE W ŚWIETLE OTWORÓW W MURZE.
W przypadku stwierdzenia innych niż w projekcie budowlanym elementów w obrębie ścian zewnętrznych przed rozpoczęciem robót skonsultować z autorem projektu oraz konstruktorem.
Przed zamówieniem stolarki, konieczny obmiar otworów na budowie.
Niniejszy rysunek jest nieodłączną częścią projektu technicznego architektoniczno – budowlanego. W celach wykonawczych należy wykonać szczegółowe opracowanie wykonawcze.
Wszystkie wymiary elementów konstrukcyjnych należy sprawdzić w naturze.

POTWIERDZA SIĘ ZGODNOŚĆ MAPY Z PODKŁADEM KARTOGRAFICZNYM PRZYJĘTYM DO ZASOBÓW GEODEZYJNYCH

PROEJKTOWANIE I OBSŁUGA INWESTYCJI SINERGIA URBANA Małgorzata Czaban ul. Złotowska 4, 51-126 Wrocław	BUDOWA KOMPLEKSU SPORTOWEGO W BOLKOWIE WRAZ Z INFRASTRUKTURĄ TOWARZYSZĄCĄ RFIL PGR Z 2021.		
NAZWA OPRACOWANIA	BUDOWA KOMPLEKSU SPORTOWEGO WRAZ Z INFRASTRUKTURĄ TOWARZYSZĄCĄ		
OBIEKT	BOISKO DO PIŁKI NOŻNEJ, BOISKO TRENINGOWE, BOISKO WIELOFUNKCYJNE, TRYBUNY, BUDYNEK POMOCNICZY – SZATNIA I ZAPLECZE SPORTOWE, PARKING, ŚCIEŻKI I DOJAZDY ORAZ MAŁA ARCHITEKTURA		
ADRES	UL. SPACEROWA B/N 59-420 BOLKÓW DZ. NR. 852/2 OBRĘB 2 BOLKÓW MIASTO, GMINA BOLKÓW, POWIAT JAWORSKI		
INWESTOR	GMINA BOLKÓW UL. RYNEK 1, 59-420 BOLKÓW		
STADIUM	PROJEKT TECHNICZNY		
BRANŻA	SANITARNA		
PROJEKTANT	MGR INŻ. TOMASZ PUZANOWSKI	DOŚ/0156/PWBS/18	
SPRAWDZAJĄCY	MGR INŻ. WŁADYSŁAW PUZANOWSKI	DOŚ/IS/0460/02	
NAZWA RYSUNKU	PROJEKT ZAGOSPODAROWANIA TERENU		
SKALA	1:500/ A1	NR RYSUNKU PZT-S-1	DATA 27.IX.2022